



美 飾

BI★SHOKU

紙・演出小物・器



Vol. 4

美しく飾り、

美しく食す。



ご注文方法

- ご注文にはコード、商品名、サイズ、数量、希望納期などを明確にお申しつけください。同一商品でもサイズ・形状・色違いがありますので、この点もはっきりとお知らせください。また、開店用品の場合は希望納期を明確にお知らせください。ファックスでのご注文が確実です。

コード	商品名	税抜価格	サイズ
(26562)	筐型小鉢 青磁	1,300円	約15.3×6.2×H3.3cm └─ 外寸

サイズ表記 約15.3×6.2×H3.3cm *H→高さ φ→直径 t→厚み
└─ 幅 └─ 奥行 *単位は全てcmで表示してあります。

- 多くの商品が手造り加工の為、ご注文の商品によっては納期をいただく場合があります。また、カタログ掲載商品の中には受注見積生産品があります。これらの商品についてはご注文の都度、納期、見積り金額を取り決めさせていただきます。
- 輸送トラック便は原則として「西濃運輸」を使用させていただきます。航空便で指定の場合は実費を申し受けます。※小口注文並びに直送等の場合の運賃の取扱いは別途取り決めさせていただきます。

- 当社では可能な限り特別注文品の生産に応じておりますのでお気軽にご相談ください。特別注文品をご希望される場合は簡単な図面または、商品見本をご提供ください。

- 掲載商品は2024年現在のものです。改良の為予告なく、外観・仕様などを変更することがあります。また、経済状況の変化により、価格などについても予告なく変更したり、生産を中止することがあります。どうぞご了承ください。

- カタログ表示価格には、消費税は含まれておりません。消費税を別途加算させていただきます。

- カタログ等に関する情報はホームページをご参照ください。

<https://yamaco.jp>

用美 ヤマコー

検索

●マークの説明

- 見積** 商品単価は別途見積りとなりますので、お問い合わせください。
- 受注** 商品の出荷におおむね2~4週間かかります。ご確認ください。
- 積重** 収納性のよい積み重ね仕様です。(スタッピング仕様)
- 軽税** 軽減税率対象商品です。

ご注意

- 取扱い説明書および警告書を必ずお読みください。その内容を無視したご使用によって生じる問題については責任を負いかねます。
- 期間内に運送会社と交渉する必要がありますので、どのような運送事故も商品到着後3日以内に購入先へご連絡ください。その後での苦情には応じかねますのでご了承ください。
- 商品の色調は、印刷上実物と多少の違いが生じる場合がありますので予めご了承ください。
- 当社は、製造物賠償責任保険(PL保険)に加入しております。



商標登録 第2642521号
国際登録番号 第1006663号

製造販売元：

ヤマコー株式会社

岐阜県津川市坂下275-1
TEL : 0573-75-3470
E-mail : youbi@yamaco.jp

INDEX

紙

寿用品	4
法事用品	7
和紙・洋紙商品	まっと 9
	料理四季紙 27
	敷紙・懐敷 29
ラミネート商品	敷紙・懐敷 36
	OPシート 43
	クリアシート 45
立体商品	紙皿 51
	掛紙 53
	フィルムケース 58
	OP珍味入 59
機能性商品	耐油天紙 63
	鮮度保持紙 69
	包み焼き紙 72
	紙鍋 73
	クックシート 75
他	祝箸・箸置・箸包 76
	衛生用品・他 81

演出小物

天然素材	朴葉 84
	萩すだれ 85
	笹・竹皮 87
	乾燥葉・花びら 88
	杉懐敷 90
	経木懐敷・容器 91
	すだれ弁当 95
	竹籠 96
	紙製パッケージ 99
	ワンウェイカトラリー 100
演出小物	雪囲い・わらつと 102
	四季の花ごよみ・ プチフラワー 103
	金箔・金粉 104
寿の演出	屏風 105
	羽子板 106
	お節重・中子 107
	重箱飾り・包み 111
	樹脂飾り・ふーでこ 113
	飾り小物 115
	水引 117
	飾り楊枝 121
他	万国旗 124
	季節の飾り 125
	飾り傘 126

器

小鉢・珍味入	小皿 128
	陶器珍味入 133
	樹脂製珍味入 149
	天然素材珍味入 151
枺	155
金属・硝子の器	金属製 157
	ガラス製 159
他	165

紙製品



Japanese food decoration catalog
PAPERWARE

寿

ことほぎ

おめでたい席を
いっそう華やかに
彩ります。

尺5^{うたげ}宴テーブルまっと

■サイズ 約31×45cm
■100枚入

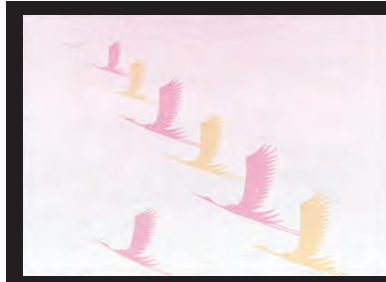

祝鶴

01 (64524) **5,500円** (1枚当り55円)
◆無蛍光雲竜和紙を使用しております。



華霞

02 (64541) **5,500円** (1枚当り55円)
◆無蛍光雲竜和紙を使用しております。

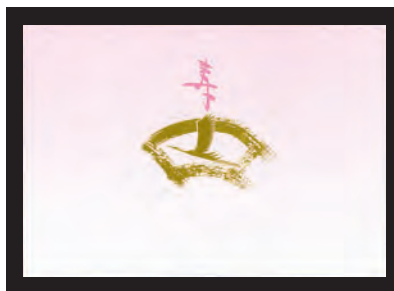

ことほぎ
寿

03 (64540) **10,000円** (1枚当り100円)
◆無蛍光雲竜和紙を使用しております。

お料理四季紙



夫婦鶴 (100枚入)

04 (64993) **2,100円**
約13.5×39cm (1枚当り21円)
◆無蛍光雲竜和紙を使用しております。

尺3^{うたげ}懐石まっと



風雅 祝鶴 (50枚入)

05 (64430) **2,100円**
約26.4×39cm (1枚当り42円)
※50枚入です。
◆無蛍光雲竜和紙を使用しております。

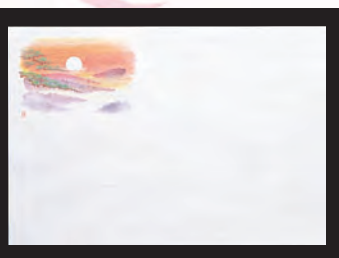

枯淡 日の出松 (100枚入)

06 (65630) **3,600円**
約26.4×39cm (1枚当り36円)
◆無蛍光雲竜和紙を使用しております。

尺3^{うたげ}宴半月懐石まっと



祝鶴 (100枚入)

07 (65186) **5,600円**
約33.5×37cm (1枚当り56円)
◆無蛍光雲竜和紙を使用しております。



寿懐石まっと

寿用品

法事用品

まっと

敷紙・懐敷
料理四季紙

ラミネート

立体商品

OP珍珠入

機能性商品

祝箸・箸包
他

天然素材の
演出

演出小物

寿ぎの演出
他

小鉢・
珍珠入

樹

硝子の器
金属

品番索引

祝鶴敷紙



祝鶴敷紙 (100枚入)

01 (65189) **2,500円** (1枚当り25円) 約21.5×H9.5cm
 ※白色部分に直接お料理を盛り付けることができます。
 ※折り曲げてご使用ください。

寿・ドーム掛紙



祝鶴 (200枚入)

02 (64486) **5,100円** (1枚当り25.5円) 約17.5×28.5cm
 ◆無蛍光雲竜和紙を使用しております。

市松金銀懐敷



市松懐敷 金銀 (200枚入)

03 (25266) 3寸 約9×9cm **2,100円** (1枚当り10.5円)
 04 (25267) 4寸 約12×12cm **3,000円** (1枚当り15円)
 05 (25268) 5寸 約15×15cm **4,000円** (1枚当り20円)

金銀懐敷

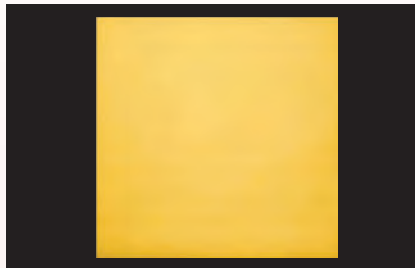

金銀懐敷 (500枚入)

06 (66405) 6cm角 約6×6cm **2,200円** (1枚当り4.4円)
 07 (66406) 9cm角 約9×9cm **3,200円** (1枚当り6.4円)
 08 (66407) 12cm角 約12×12cm **5,100円** (1枚当り10.2円)
 09 (25262) 15cm角 約15×15cm **7,100円** (1枚当り14.2円)
 10 (25263) 18cm角 約18×18cm **9,500円** (1枚当り19円)

祝鶴

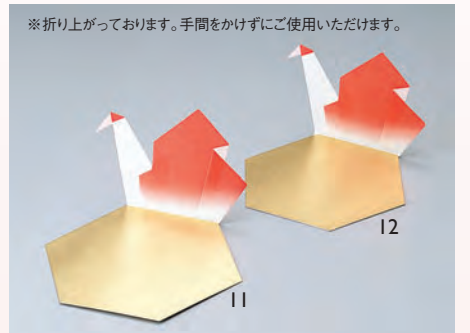

祝鶴 (50枚入)

11 (64242) 大 約φ12.4×H7.5cm **5,500円** (1枚当り110円)
 12 (64243) 中 約φ11×H7.5cm **5,500円** (1枚当り110円)

オーロラマリモ

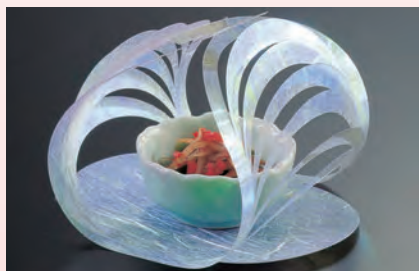

オーロラマリモ (100枚入)

13 (26128) 小 約9.3×7.2×H6.5cm **8,400円** (1枚当り84円)
 14 (26127) 大 約12.5×10×H8cm **11,500円** (1枚当り115円)
 ※お料理を直接盛り付ける際は、光沢のある面をご使用ください。

両面OP珍味入



双金 (200枚入)

15 (66408) ミニ 約6×6×H3.5cm **5,400円** (1枚当り27円)
 16 (66648) 小B 約7×7×H4.7cm **7,200円** (1枚当り36円)
 17 (66398) 小 約7×7×H5.5cm **9,000円** (1枚当り45円)

折鶴包み

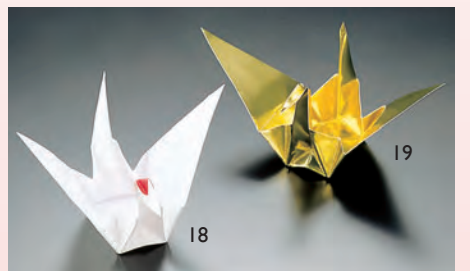

新・子持鶴 (200枚入)

18 (65153) **12,000円** (1枚当り60円) 約12×5.5×H7cm

双金折鶴 (200枚入)

19 (25287) **14,000円** (1枚当り70円) 約12×5.5×H7cm
 ※直接お料理を盛り付けることはできません。

※上記価格は税抜き価格です。

各種懐敷・敷紙

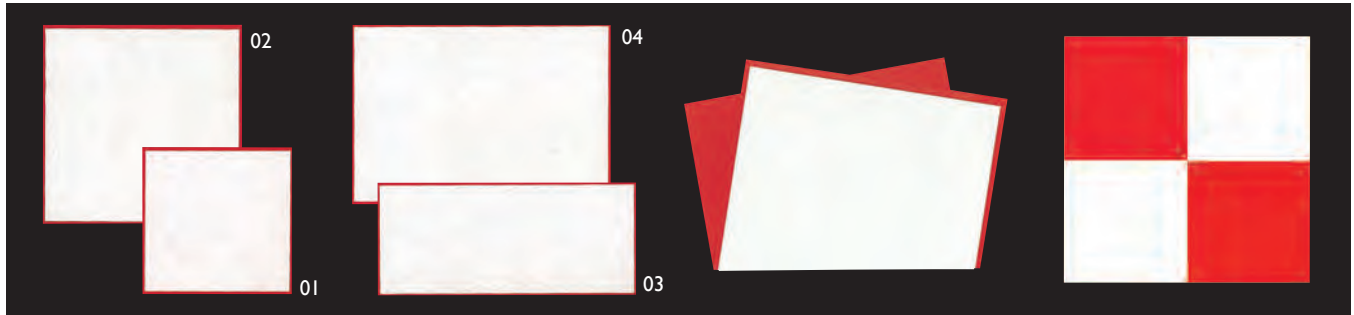

貼合せ 紅白懐敷 (100組入)

01 (65760) 正角(小) **2,500円**
約9×9cm (1組当り25円)

02 (65761) 正角(大) **3,000円**
約12×12cm (1組当り30円)

03 (65762) 長角(小) **3,200円**
約8.5×19.5cm (1組当り32円)

04 (65763) 長角(大) **3,800円**
約13.5×19.5cm (1組当り38円)

重ね懐敷 (50組入)

05 (64306) 赤 **1,400円**
約13.5×19.5cm (1組当り28円)
赤50枚+白50枚

※商品は折れていません。
ご自由に折ってご使用いただけます。

市松紅白懐敷 (200枚入)

06 (66606) 3寸 **2,000円**
約9×9cm (1枚当り10円)

07 (66607) 4寸 **2,800円**
約12×12cm (1枚当り14円)

08 (66608) 5寸 **3,800円**
約15×15cm (1枚当り19円)

※直接お料理を盛りつけてご使用いただけます。

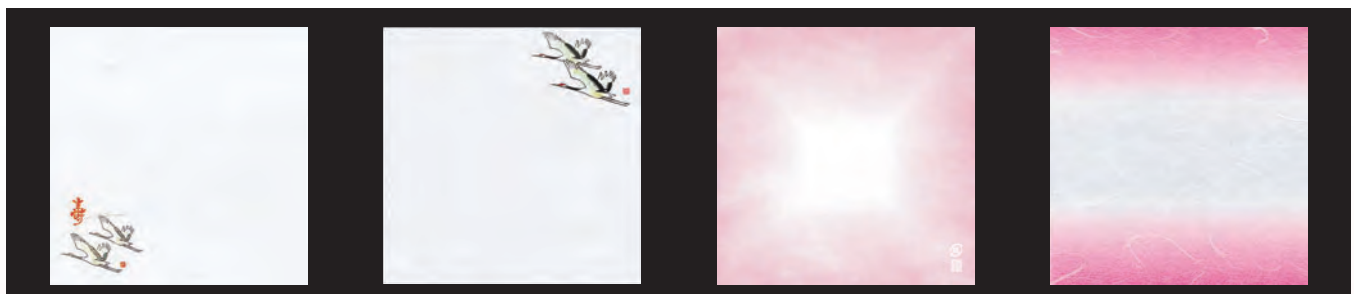

4寸 雲竜敷紙 (100枚入)

09 (65286) 寿鶴 **950円**
約12×12cm (1枚当り9.5円)

4寸 四季彩雲竜敷紙 (100枚入)

10 (68833) 鶴 **950円**
約12×12cm (1枚当り9.5円)

PE 朧おもてな紙 (200枚入)

11 (66838) 桃色 **4,200円**
約12×12cm (1枚当り21円)

※PEフィルム面にお料理を盛り付けて
ご使用いただけます。

4寸 PPグラ雲竜懐敷 (200枚入)

12 (65885) 桃色 **2,500円**
約12×12cm (1枚当り12.5円)

※直接お料理を盛りつけてご使用いただけます。

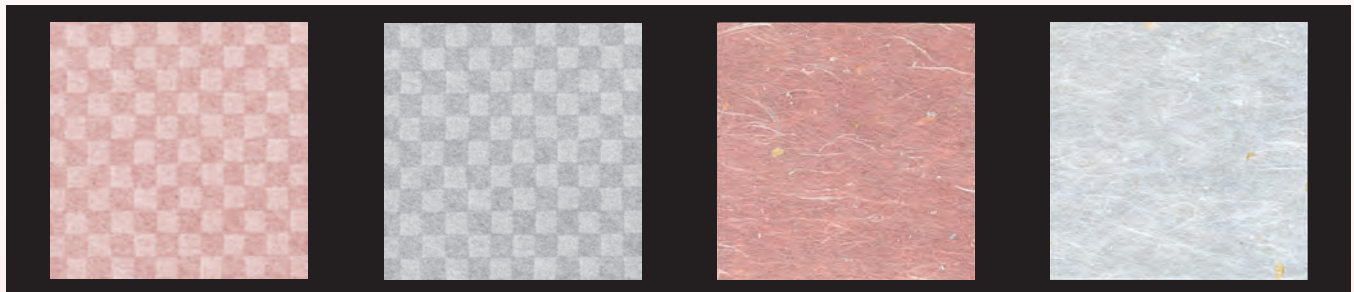

抗菌・OP市松懐敷 (100枚入)

13 (66669) 紅梅色 **950円**
約10×10cm (1枚当り9.5円)

14 (66674) 紅梅色 **1,650円**
約15×15cm (1枚当り16.5円)

※直接お料理を盛りつけてご使用いただけます。

15 (66668) 白色 **800円**
約10×10cm (1枚当り8円)

16 (66673) 白色 **1,350円**
約15×15cm (1枚当り13.5円)

※白は片面のみ直接お料理を盛りつけてご使用いただけます。

抗菌・OPおもてなし懐敷 (100枚入)

17 (66549) 紅梅色 **1,050円**
約10×10cm (1枚当り10.5円)

18 (66554) 紅梅色 **2,000円**
約15×15cm (1枚当り20円)

19 (66548) 白色 **850円**
約10×10cm (1枚当り8.5円)

20 (66553) 白色 **1,500円**
約15×15cm (1枚当り15円)

※OPフィルム面 (光沢のある面) に直接お料理を盛りつけてご使用いただけます。

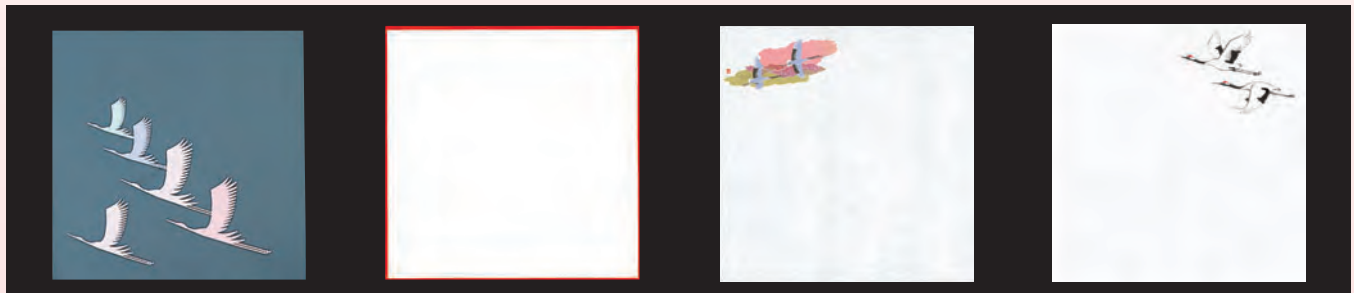

四季クリアシート (200枚入)

21 (66426) 鶴 **2,300円**
約12×12cm (1枚当り11.5円)

※直接お料理を盛りつけてご使用いただけます。

慶祝耐油天紙 (300枚入)

22 (65195) 4寸 **2,160円**
約12×12cm (1枚当り7.2円)

23 (65196) 5寸 **3,000円**
約15×15cm (1枚当り10円)

24 (65173) 6寸 **3,600円**
約18×18cm (1枚当り12円)

四季耐油天紙・小 (100枚入)

25 (65013) 鶴 **1,250円**
約15×15cm (1枚当り12.5円)

花宴耐油天紙 (100枚入)

26 (68625) 4寸・鶴 **1,000円**
約12×12cm (1枚当り10円)

27 (68525) 5寸・鶴 **1,250円**
約15×15cm (1枚当り12.5円)

ご使用上の注意 食用色素インキを使用しておりませんので、直接お料理を盛りつける時は、必ず印刷部分避けるかOPクリアシートをご使用ください。

※上記価格は税抜き価格です。

寿懐敷

寿用品

法事用品

まっと

敷紙・懐敷
料理四季紙

ラミネート

立体商品

OP 珍珠入

機能性商品

祝箸・箸包
他

天然素材の
演出

演出小物

寿ぎの演出
他

小鉢・
珍珠入

樹

硝子・
金属の器

品番索引

法事

ほうじ

ドーム掛紙



ドーム掛紙 はす (100枚入)

01 (64498) **6,900円**
約17.8×29cm (1枚当り69円)

◆無蛍光紙/無蛍光雲竜和紙を使用しております。



お料理四季紙



お料理四季紙 はす (100枚入)

02 (64995) **2,100円**
約13.5×39cm (1枚当り21円)

◆無蛍光雲竜和紙を使用しております。

雲竜敷紙



4寸 雲竜敷紙 はす (100枚入)

03 (65287) **950円**
約12×12cm (1枚当り9.5円)

◆無蛍光雲竜和紙を使用しております。

4寸 四季彩雲竜敷紙 はす (100枚入)

04 (68835) **950円**
約12×12cm (1枚当り9.5円)

◆無蛍光雲竜和紙を使用しております。

懐石まっと

◆無蛍光雲竜和紙を使用しております。

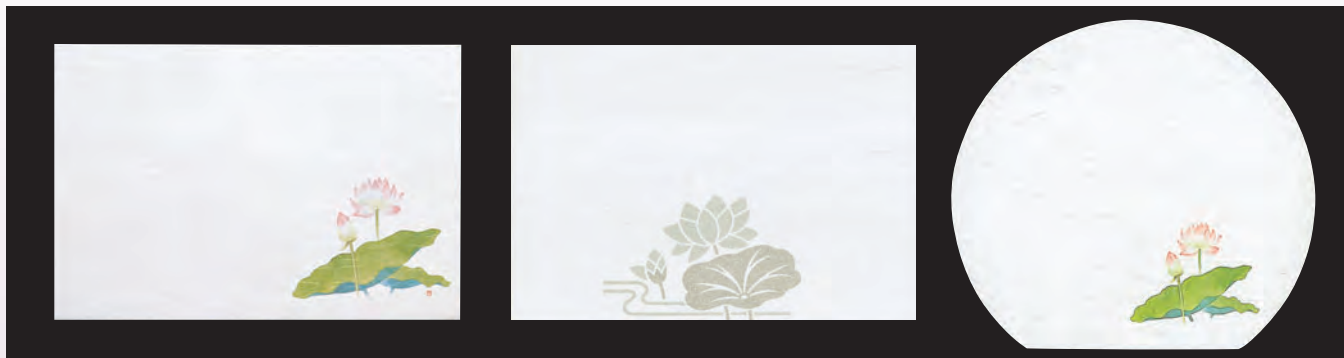

尺3 枯淡懐石まっと はす (100枚入)

05 (65052) **3,600円**
約26.4×39cm (1枚当り36円)

尺3 風雅懐石まっと はす (50枚入)

06 (64718) **2,100円**
約26.4×39cm (1枚当り42円)

尺3半月 枯淡懐石まっと はす (100枚入)

07 (65072) **5,600円**
約33.5×37cm (1枚当り56円)

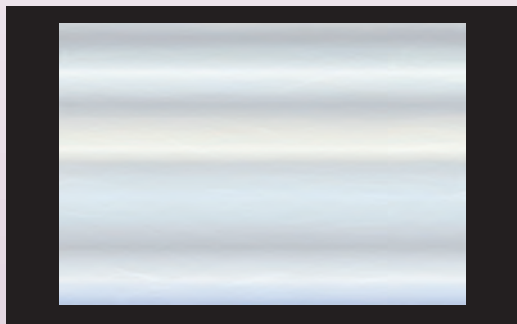

尺3 朧 懐石まっと 冬色 (100枚入)

08 (66685) **3,400円** (1枚当り34円) 約25.5×38.5cm



OP珍珠入

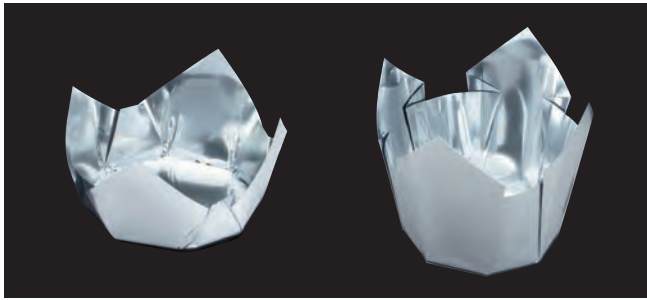

両面OP珍珠入 ミニ・双銀 (200枚入)
01 (66559) **5,000円**
約6×6×H3.5cm (1枚当り25円)
※直接お料理を盛り付けてご使用いただけます。

両面OP珍珠入 小・双銀 (200枚入)
02 (66558) **8,400円**
約7×7×H5.5cm (1枚当り42円)
※直接お料理を盛り付けてご使用いただけます。

クリアシート

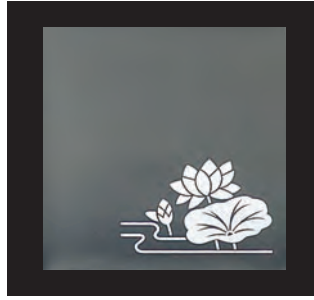

四季クリアシート はす (200枚入)
03 (66427) **2,300円**
約12×12cm (1枚当り11.5円)
※直接お料理を盛り付けてご使用いただけます。

銀懐敷

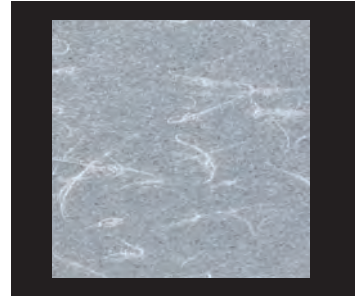

OP銀雲竜懐敷 (200枚入)
04 (66256) 3寸 **1,750円**
約9×9cm (1枚当り8.75円)

05 (66257) 4寸 **3,000円**
約12×12cm (1枚当り15円)
※直接お料理を盛り付けてご使用いただけます。

ラミネート懐敷

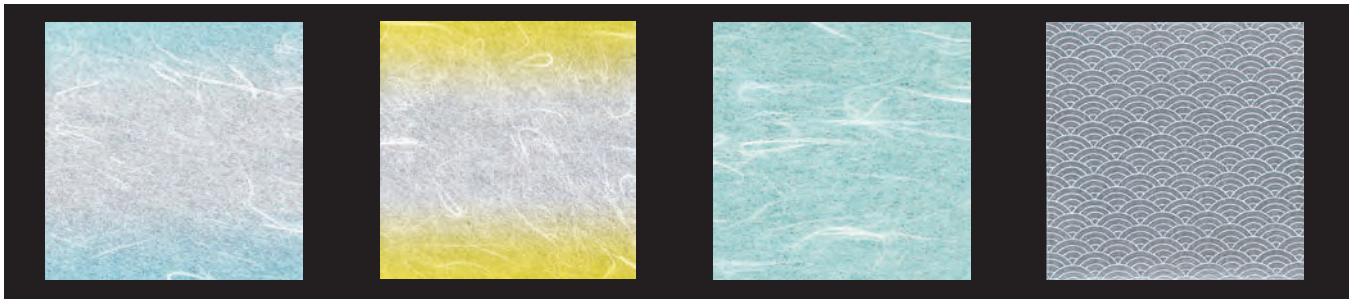

4寸 PPグラ雲竜懐敷 (200枚入)
06 (65882) 水色 **2,500円**
約12×12cm (1枚当り12.5円)
※直接お料理を盛り付けてご使用いただけます。

4寸 PPグラ雲竜懐敷 (200枚入)
07 (65884) 黄色 **2,500円**
約12×12cm (1枚当り12.5円)
※直接お料理を盛り付けてご使用いただけます。

抗菌・OP雲竜懐敷 (100枚入)
08 (66546) 水色 **900円**
約10×10cm (1枚当り9円)

09 (66542) 水色 **1,550円**
約15×15cm (1枚当り15.5円)
※直接お料理を盛り付けてご使用いただけます。
(抗菌効果は表(光沢面)のみ)

羽衣ラミ懐敷 なみ (100枚入)
10 (65837) **1,900円**
約15×15cm (1枚当り19円)

11 (65839) **2,900円**
約20×20cm (1枚当り29円)
※黒地をバックに湿らせた状態で撮影しております。
※光沢のある面に食材が触れる様にしてください。

耐油天紙



無地 (300枚入)
12 (65172) 4寸 **1,320円**
約12×12cm (1枚当り4.4円)

13 (64900) 5寸 **1,800円**
約15×15cm (1枚当り6円)

14 (64570) 大 **3,000円**
約19.7×21.8cm (1枚当り10円)

仏事耐油天紙 (300枚入)
15 (65174) 4寸 **2,160円**
約12×12cm (1枚当り7.2円)

16 (65170) 5寸 **3,000円**
約15×15cm (1枚当り10円)

17 (65171) 6寸 **3,600円**
約18×18cm (1枚当り12円)

華霞耐油天紙 緑色 (100枚入)
18 (65827) 4寸 **1,000円**
約12×12cm (1枚当り10円)

19 (65832) 5寸 **1,250円**
約15×15cm (1枚当り12.5円)

華霞耐油天紙 紫色 (100枚入)
20 (65826) 4寸 **1,000円**
約12×12cm (1枚当り10円)

21 (65831) 5寸 **1,250円**
約15×15cm (1枚当り12.5円)

お箸包み



花宴耐油天紙 はす (100枚入)
22 (68627) 4寸 **1,000円**
約12×12cm (1枚当り10円)

23 (68527) 5寸 **1,250円**
約15×15cm (1枚当り12.5円)

四季耐油天紙・小 はす (100枚入)
24 (65014) **1,250円**
約15×15cm (1枚当り12.5円)



法事お箸包み 小 (150枚入)
25 (64681) **9,800円**
約5×22cm (1枚当り約65.4円)
※箸はついておりません。

[雲竜和紙] 懐石まっと

しき
尺5 四季

- サイズ 約31×45cm
- 100枚入 5,600円 (1枚当り56円)
- ◆ 無蛍光雲竜和紙を使用しております。

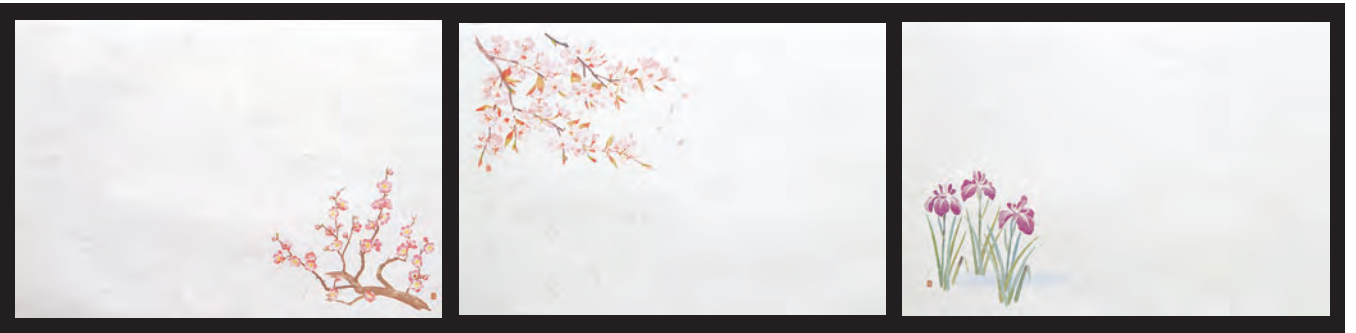

01 (65182) 梅 (1月～3月)

02 (65183) 桜 (3月～4月)

03 (65331) 菖蒲 (4月～5月)



04 (65031) 紫陽花 (6月～7月)

05 (65332) 朝顔 (7月～8月)

06 (65032) ざくろ (8月～9月)

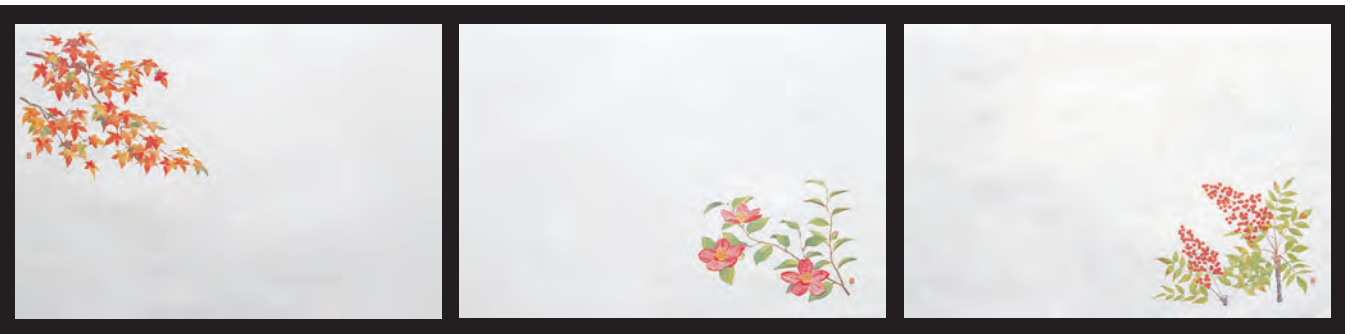

07 (65185) 紅葉 (10月～11月)

08 (65033) さざんか (10月～12月)

09 (65333) 南天 (12月～1月)

[無蛍光紙] 四季彩まっと

R4 万葉

- サイズ 約30×42cm
- 100枚入 3,300円 (1枚当り33円)
- ◆ 無蛍光紙を使用しております。

万葉集は、約三百年間の長歌、短歌など約四千五百首を収録した二十巻からなる現代最古の歌集です。大伴家持の編集と伝えられ、雄健な調べが特色とされています。



01 (65063) 梅(1月～3月)

わが園に 梅の花散る ひさかたの
天より雪の 流れ来るかも (大伴旅人)

02 (65064) 桜(3月～4月)

あしひきの 山桜花 日並べて
斯く咲きたらば いと恋ひめやも (山部赤人)



03 (64531) すみれ(4月～5月)

春の野に 菫摘みにと 来し我ぞ
野をなつかしみ 一夜寝にける (山部赤人)



04 (65065) 露草(6月～8月)

百に千に 人は言ふとも 鴨頭草の
移ろふ情 われ持ためやも (作者不詳)



05 (64532) 朝顔(7月～8月)

朝顔は 朝露負いて 咲くといへど
夕影にこそ 咲きまされけれ (作者不詳)



06 (64533) 秋草(8月～9月)

秋の野に 咲きたる花を 指折り
かき数ふれば 七種の花 (山上憶良)



07 (64534) 紅葉(10月～11月)

もみじ葉を 散らすしぐれに 濡れて来て
君が黄葉を かざしつるかも (久米如王)



08 (64535) 椿(11月～2月)

松影の 浅芽の上の 白雪を
消たずれ置かん ことはかもなき (大伴坂上郎女)

ご使用上の注意 食用色素インキを使用しておりませんので、直接お料理を盛りつける時は、必ず印刷部分を避けるかOPクリアシートをご使用ください。

※上記価格は税抜き価格です。

尺4まっと

寿用品

法事用品

まっと

敷紙・懐敷
料理四季紙

ラミネート

立体商品

OP珍珠入

機能性商品

祝箸・箸包
他

天然素材の
演出

演出小物

寿ぎの演出
他

小鉢・
珍珠入

樹

硝子の器
金属

品番索引

[雲竜和紙] 懐石まっと

しき
尺3半月 四季

- サイズ 約33.5×37cm
- 50枚入 3,100円 (1枚当り62円)
- ◆ 無蛍光雲竜和紙を使用しております。

このシリーズは1袋50枚入りです。



01 (64383) 梅 (1月~3月)



02 (64384) 桜 (3月~4月)



03 (65060) 菖蒲 (4月~5月)



04 (64385) 藤 (4月~5月)



05 (64386) 鉄線 (5月~6月)



06 (65061) 紫陽花 (6月~7月)



07 (65062) 朝顔 (7月~8月)



08 (65087) 萩 (8月~9月)



09 (64387) 山ぶどう (9月~10月)



10 (64388) 紅葉 (10月~11月)



11 (64494) さざんか・桃 (10月~12月)



12 (64389) 南天 (12月~1月)

※上記価格は税抜き価格です。

ご使用上の注意 食用色素インキを使用しておりませんので、直接お料理を盛りつける時は、必ず印刷部分を避けるかOPクリアシートをご使用ください。

[雲竜和紙] 懐石まっと

こたん
尺3半月 枯淡

- サイズ 約33.5×37cm
- 100枚入 5,600円 (1枚当り56円)
- ◆無蛍光雲竜和紙を使用しております。



尺3半月まっと

寿用品

法事用品

まっと

敷紙・懐敷
料理四季紙

ラミネート

立体商品

OP珍珠入

機能性商品

祝箸・箸包
他

天然素材の
演出

演出小物

壽ぎの演出
他

小鉢・
珍珠入

樹

硝子の器
金属

品番索引



01 (68201) 松(若松、まんりょう、臘梅)



02 (65210) 梅(1月~3月)



03 (65211) 桜(3月~4月)



04 (65212) 花しょうぶ(4月~5月)



05 (65092) 紫陽花(6月~7月)



06 (65213) 朝顔(7月~8月)



07 (65218) 松茸と栗(8月~10月)



08 (65214) 柿(9月~11月)



09 (65215) 紅葉(10月~11月)



10 (65071) 柚子(10月~12月)



11 (65216) 南天(12月~1月)



12 (65072) はす

ご使用上の注意 食用色素インキを使用しておりませんので、直接お料理を盛りつける時は、必ず印刷部分避けるかOPクリアシートをご使用ください。

※上記価格は税抜き価格です。

無地・特漉き [雲竜和紙]

尺5/尺3
雲竜懐石まっと

■サイズ 尺5・・・約31×45cm
尺3・・・約26×39cm

■100枚入

◆無蛍光雲竜和紙を使用しております。

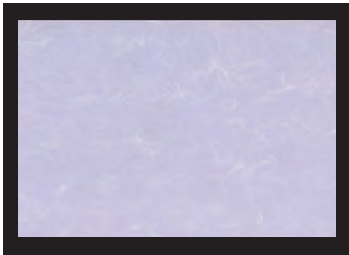

01 (65056) 尺5 藤色 6,900円
(1枚当り69円)

02 (66410) 尺3 藤色 2,850円
(1枚当り28.5円)

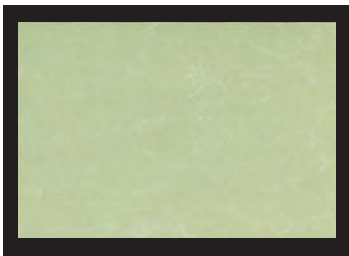

03 (65057) 尺5 緑色 6,900円
(1枚当り69円)

04 (66411) 尺3 緑色 2,850円
(1枚当り28.5円)



05 (65055) 尺5 桃色 6,900円
(1枚当り69円)

06 (66412) 尺3 桃色 2,850円
(1枚当り28.5円)

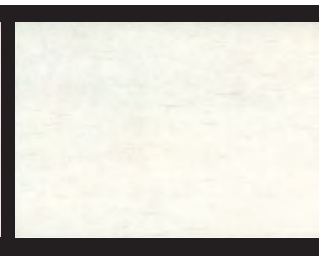

07 (65054) 尺5 生成色 6,300円
(1枚当り63円)

08 (66413) 尺3 生成色 2,650円
(1枚当り26.5円)

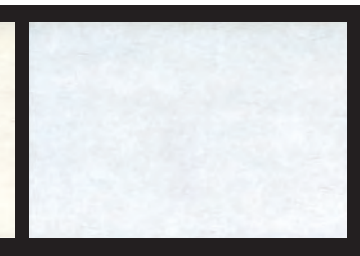

09 (65053) 尺5 白色 4,600円
(1枚当り46円)

10 (66414) 尺3 白色 2,400円
(1枚当り24円)

無地・特漉き [雲竜和紙]

尺3半月 懐石まっと

■サイズ 約33.5×37cm

■100枚入

◆無蛍光雲竜和紙を使用しております。



11 (65912) 藤色 4,400円
(1枚当り44円)



12 (65913) 緑色 4,400円
(1枚当り44円)



13 (65911) 桃色 4,400円
(1枚当り44円)



14 (65910) 白色 3,850円
(1枚当り38.5円)

※上記価格は税抜き価格です。

ご使用上の注意 白色以外のまっとには食用色素インキを使用しておりませんので、直接お料理を盛りつける時は、OPPクリアシートをご使用ください。

[雲竜和紙] 懐石まっと

おぼろ
尺3 籠

- サイズ 約25.5×38.5cm
- 100枚入 3,400円 (1枚当り34円)
- ◆無蛍光雲竜和紙を使用しております。

おぼろげに広がる
グラデーションが、
移り変わる四季の風情を
伝えます。

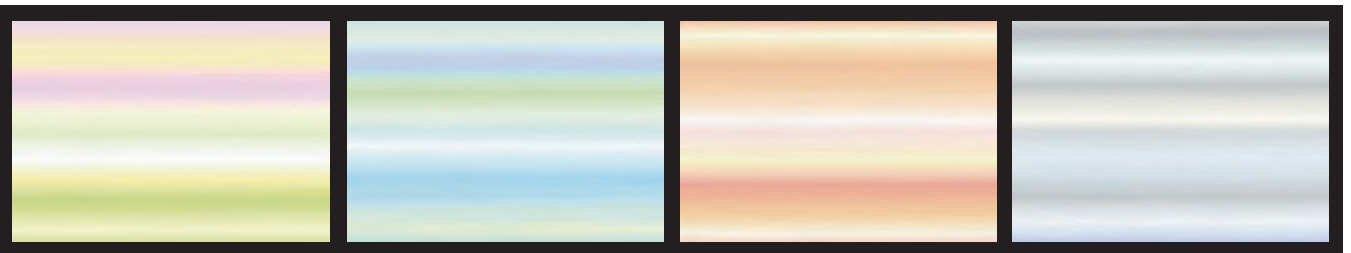

01 (66682) 春色

02 (66683) 夏色

03 (66684) 秋色

04 (66685) 冬色

無地 [雲竜和紙]

尺3
雲竜和紙まっと

- サイズ 約26×39cm
- 100枚入
- ◆無蛍光雲竜和紙を使用しております。



05 (68101) 白雲竜・無地
2,200円 (1枚当り22円)

06 (68102) クリーム雲竜・無地
2,900円 (1枚当り29円)

07 (68103) ピンク雲竜・無地
2,900円 (1枚当り29円)

ご使用上の注意 白色以外のまっとには食用色素インキを使用しておりませんので、直接お料理を盛りつける時は、OPクリアシートをご使用ください。

※上記価格は税抜き価格です。

無地まっと

寿用品

法事用品

まっと

敷紙・懐敷
料理四季紙

ラミネート

立体商品

OP珍珠入

機能性商品

祝箸・箸包
他

天然素材の
演出

演出小物

寿ぎの演出
他

小鉢・
珍珠入

樹

金属・
硝子の器

品番索引

[雲竜和紙] 懐石まつと

尺3 七宝雲竜

- サイズ 約26×38.5cm
- 100枚入
- ◆無蛍光雲竜和紙を使用しております。

特別に漉いた厚口の色雲竜和紙に
七宝文様をあしらいました。

お料理をひきたて、趣をそえる上品な懐石まつとです。

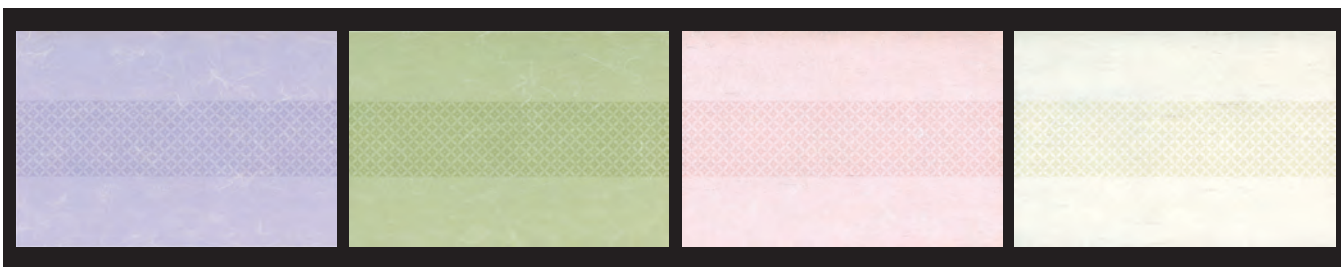

01 (66834) 藤色 3,700円
(1枚当り37円)

02 (66833) 若草色 3,700円
(1枚当り37円)

03 (66832) 桃色 3,700円
(1枚当り37円)

04 (66831) 生成 3,500円
(1枚当り35円)

〈七宝文様〉



[雲竜和紙] 懐石まっと

しき 尺3 四季

- サイズ 約26.4×39cm
- 50枚入 2,300円 (1枚当り46円)
- ◆ 無蛍光・生成り雲竜和紙を使用しております。

このシリーズは1袋50枚入りです。



ご自慢の料理をひきたて、趣きをそえる。
「おもてなし」の演出に欠かせない、
生成り和紙のまっとです。

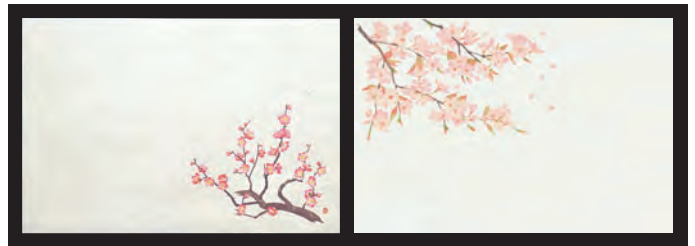

01 (64470) 梅(1月~3月)

02 (64377) 桜(3月~4月)



03 (64471) 菖蒲(4月~5月)

04 (64428) 紫陽花(6月~7月)

05 (64472) 朝顔(7月~8月)

06 (65018) 萩(8月~9月)



07 (64380) 山ぶどう(9月~10月)

08 (64381) 紅葉(10月~11月)

09 (64484) さざんか(10月~12月)

10 (64382) 南天(12月~1月)

ご使用上の注意 食用色素インキを使用しておりませんので、直接お料理を盛りつける時は、必ず印刷部分避けるかOPクリアシートをご使用ください。

※上記価格は税抜き価格です。

尺3 まっと

寿用品

法事用品

まっと

敷紙・懐敷
料理四季紙

ラミネート

立体商品

OP珍珠入

機能性商品

祝箸・箸包
他

天然素材の
演出

演出小物

寿ぎの演出
他

小鉢・
珍珠入

樹

硝子・
金属の器

品番索引

[雲竜和紙] 懐石まつと

こたん
尺3 枯淡

- サイズ 約26.4×39cm
- 100枚入 3,600円 (1枚当り36円)
- ◆ 無蛍光雲竜和紙を使用しております。



01 (65630) 日の出松

02 (65200) 梅 (1月~3月)

03 (65040) つくし (2月~4月)

04 (65201) 桜 (3月~4月)



05 (65202) 花しょうぶ (4月~5月)

06 (68045) 青もみじ (4月~8月)

07 (65042) 紫陽花 (6月~7月)

08 (65203) 朝顔 (7月~8月)



09 (65208) 松茸と栗 (8月~10月)

10 (65204) 柿 (9月~11月)

11 (65058) 野菊 (9月~11月)

12 (65205) 紅葉 (10月~11月)



13 (65051) 柚子 (10月~12月)

14 (65206) 南天 (12月~1月)

15 (65637) 雪見 (11月~2月)

16 (65052) はす

[雲竜和紙] 懐石まっと

尺3 花彩

- サイズ 約26.4×39cm
- 100枚入 3,400円 (1枚当り34円)
- ◆ 無蛍光雲竜和紙を使用しております。

水墨画に彩色を施しました。
 ややひかえ目の色調が
 お料理に華を添えます。



01 (66428) 梅 (1月～3月)

02 (66429) 桜 (3月～4月)



03 (66430) 青もみじ (4月～8月)

04 (66431) 菖蒲 (4月～5月)

05 (66432) 紫陽花 (6月～7月)

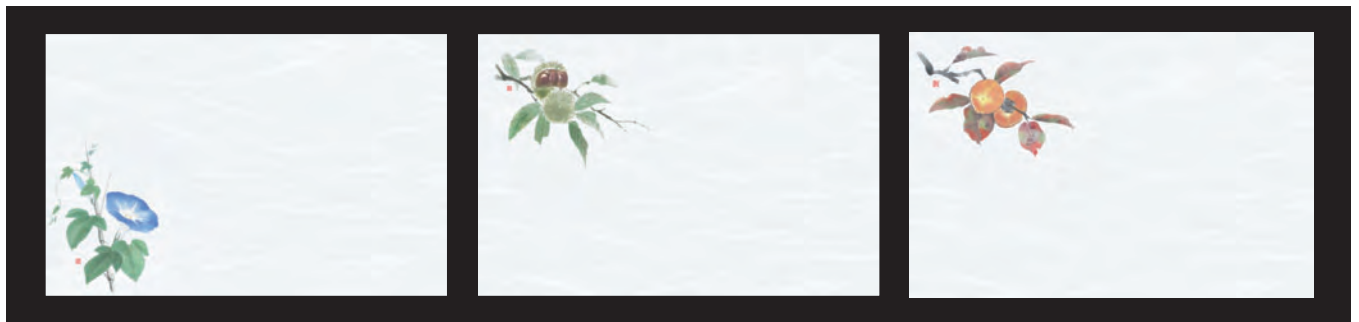

06 (66433) 朝顔 (7月～8月)

07 (66434) 栗 (8月～10月)

08 (66436) 柿 (9月～11月)



09 (66435) 赤もみじ (10月～11月)

10 (66437) 椿 (11月～2月)

11 (66438) 南天 (12月～1月)

尺3 まっと

寿用品

法事用品

まっと

敷紙・懐敷
料理四季紙

ラミネート

立体商品

OP 珍味入

機能性商品

祝箸・箸包
他

天然素材の
演出

演出小物

寿ぎの演出
他

小鉢・
珍味入

樹

硝子・
金属の器

品番索引

ご使用上の注意 食用色素インキを使用しておりませんので、直接お料理を盛りつける時は、必ず印刷部分を避けるかOPクリアシートをご使用ください。

※上記価格は税抜き価格です。

[奉書和紙] 懐石まつと

尺3 彩り小紋

- サイズ 約26×38.5cm
- 100枚入 **3,400円** (1枚当り34円)
- ◆無蛍光奉書和紙を使用しております。

縁起が良いとされる
「吉祥文様」は
おもてなしの心を伝える
最適なアイテムです。



寿用品

法事用品

まつと

敷紙・懐敷
料理四季紙

ラミネート

立体商品

OP 珍味入

機能性商品

祝箸・箸包
他

天然素材の
演出

演出小物

寿ぎの演出
他

小鉢・
珍味入

楨

金属・
硝子の器

品番索引

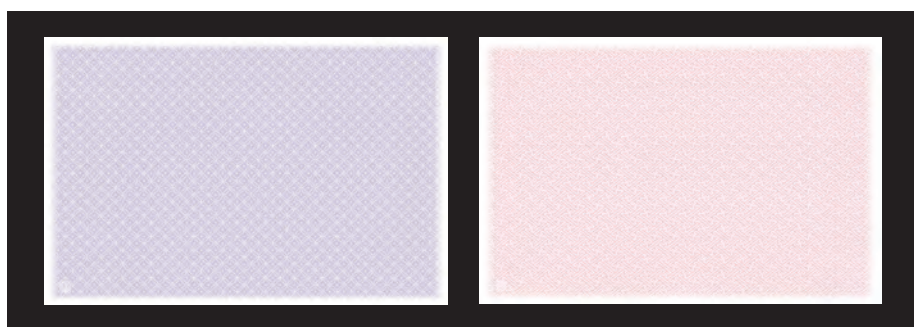

01 (66773) 藤色 (七宝紋)

02 (66774) 桃色 (紗綾形紋)

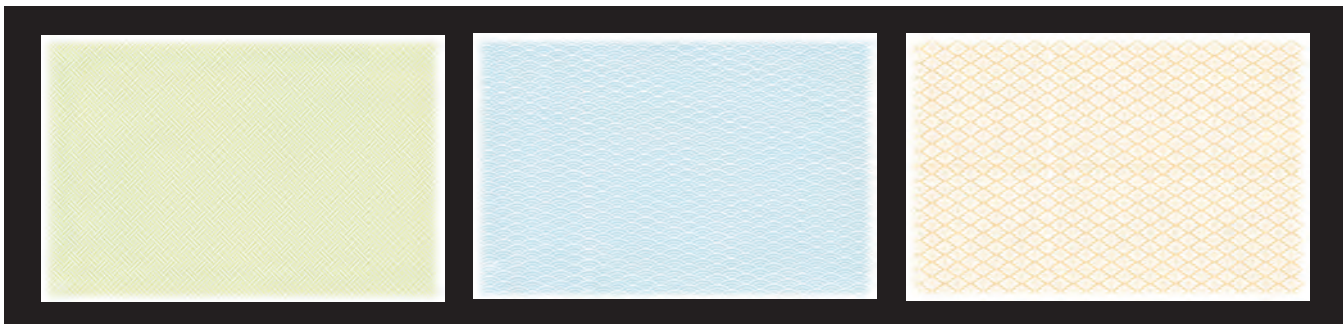

03 (66775) 若草色 (網代紋)

04 (66776) 水色 (青海波紋)

05 (66777) 辛子色 (菱菊紋)

[無蛍光紙] 四季彩まつと

尺3 市松

- サイズ 約25.5×38.5cm
- 100枚入 **2,500円** (1枚当り25円)
- ◆無蛍光紙を使用しております。

親しみ深い「市松模様」を
柔らかな色彩で
表現しました。

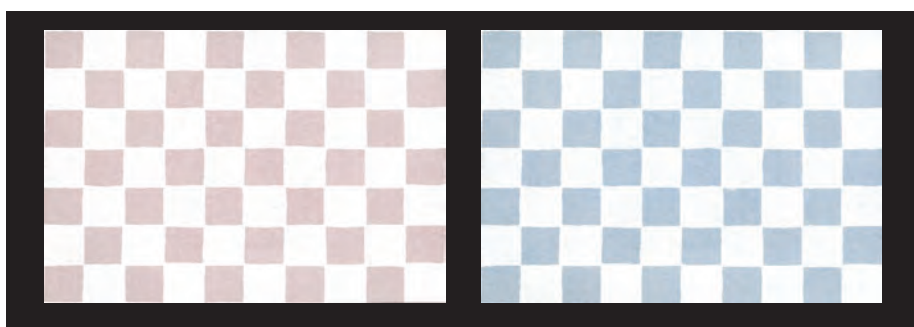

06 (66690) あずき色

07 (66691) あい色

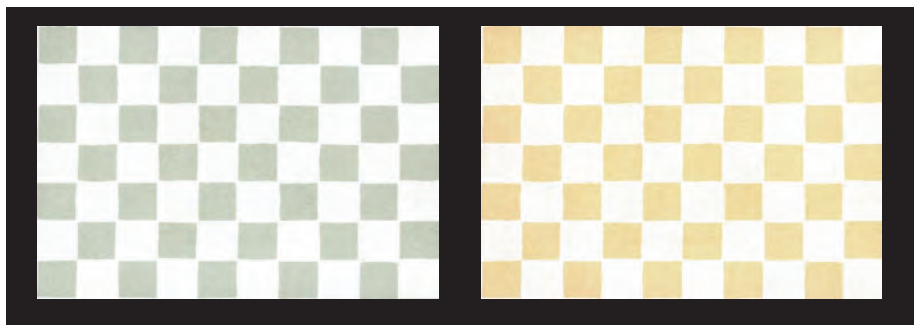

08 (66692) まっちゃ色

09 (66693) からし色

※上記価格は税抜き価格です。

ご使用上の注意 食用色素インキを使用しておりませんので、直接お料理を盛りつける時は、OPクリアシートをご使用ください。



抗菌 [無蛍光紙] 四季彩まつと

ゆうげん
R3 幽玄の華

- サイズ 約26×38.5cm
- 50枚入 2,300円 (1枚当り46円)
- ◆ 無蛍光紙を抗菌加工しております。

抗菌

このシリーズは1袋50枚入りです。



漆塗りの「折敷」に施された詩絵のイメージを「まつと」にしました。大切な人との憩のひとときにピッタリです。

抗菌効果を發揮する印刷ニスを表面にコーティングしています。



01 (66766) 梅(1月～3月)



02 (66767) 桜(3月～4月)



03 (66768) 青もみじ(4月～8月)

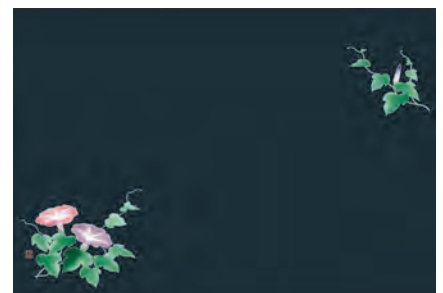

04 (66769) 朝顔(7月～8月)

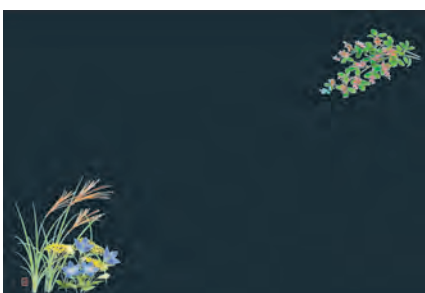

05 (66770) 秋草(8月～9月)



06 (66771) 赤もみじ(10月～11月)



07 (66772) 椿(11月～2月)

ご使用上の注意 食用色素インキを使用しておりませんので、直接お料理を盛りつける時は、OPクリアシートをご使用ください。

※上記価格は税抜き価格です。

[無蛍光紙] 四季彩まつと

はなみやび
尺3 花雅

- サイズ 約26×38.5cm
- 100枚入 2,700円 (1枚当り27円)
- ◆ 無蛍光紙を使用しております。

四季折々の風と光
四季のお料理や器を
上品にひきたてます。

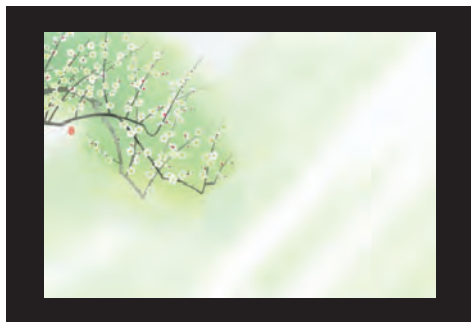

01 (66450) 梅(1月~3月)



02 (66451) 桜(3月~4月)



03 (66452) 青もみじ(4月~8月)



04 (66453) 菖蒲(4月~5月)



05 (66454) 紫陽花(6月~7月)



06 (66455) 朝顔(7月~8月)



07 (66456) 秋草(8月~9月)

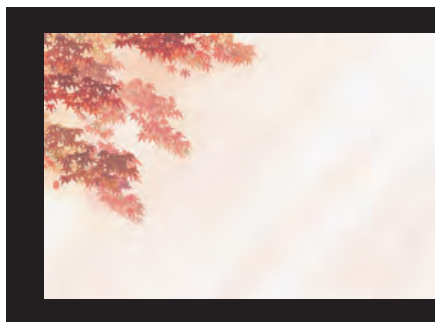

08 (66457) 赤もみじ(10月~11月)



09 (66458) 椿(11月~2月)



10 (66459) 南天(12月~1月)

[無蛍光紙] 四季彩まっと

尺3 花便り

- サイズ 約26×38.5cm
- 100枚入 **1,950円** (1枚当り19.5円)
- ◆ 無蛍光紙を使用しております。

雲竜の流れ目を印刷で表現しました。
さりげなく、おもてなしの宴に最適です。



01 (66624) 梅(1月～3月)



02 (66625) 桜(3月～4月)



03 (66626) 青もみじ(4月～8月)



04 (66627) 菖蒲(4月～5月)



05 (66628) 紫陽花(6月～7月)



06 (66629) 朝顔(7月～8月)



07 (66630) こすもす(8月～9月)



08 (66631) 赤もみじ(10月～11月)



09 (66632) 椿(11月～2月)



10 (66633) 南天(12月～1月)

尺3 まっと

寿用品

法事用品

まっと

敷紙・懐敷
料理四季紙

ラミネート

立体商品

OP 珍味入

機能性商品

祝箸・箸包
他

天然素材の
演出

演出小物

寿ぎの演出
他

小鉢・
珍味入

樹

硝子・
金属の器

品番索引

ご使用上の注意 食用色素インキを使用しておりませんので、直接お料理を盛りつける時は、必ず印刷部分を避けるかOPクリアシートをご使用ください。

※上記価格は税抜き価格です。

無蛍光紙
まっと

尺3
お子様まっと

- サイズ 約26×38.5cm
- 100枚入 2,700円 (1枚当り27円)
- ◆ 無蛍光紙を使用しております。

お子様用の
「お楽しみプレゼントまっと」です。



■ 外線に沿ってハサミで切り、色枠の部分をテープで止めると上記のような「おかぶり」ができあがります。



01 (65080) いぬ

02 (65081) うさぎ

03 (65082) くま

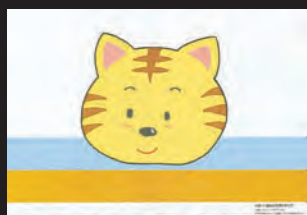

04 (65083) ねこ

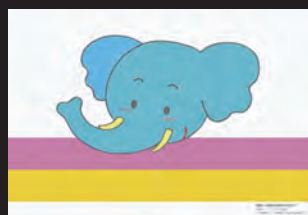

05 (66518) ぞう

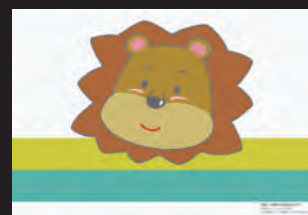

06 (66519) ライオン

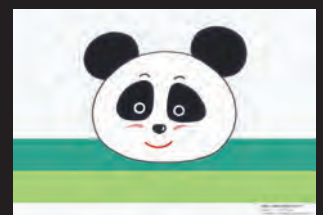

07 (66520) パンダ

無蛍光紙
まっと

尺3
サンリオ
お子様ぬり絵まっと

- サイズ 約26.5×38.5cm
- 100枚入 3,800円 (1枚当り38円)
- ◆ 無蛍光紙を使用しております。



●裏面はぬりえになっています。



子供箸 (アスペン・袋入) (50膳入)
10 (15539) 1,350円
箸約L18cm (1膳当り27円)
※丸箸タイプ

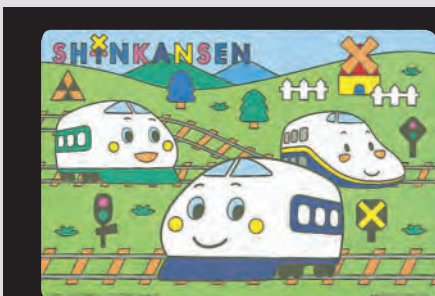

08 (64360) SHINKANSEN



09 (64361) HELLO KITTY

※上記価格は税抜き価格です。

ご使用上の注意 食用色素インキを使用しておりませんので、直接お料理を盛りつける時は、必ず印刷部分を避けるかOPクリアシートをご使用ください。

[無蛍光紙] 四季彩まっと

尺3 この葉型抜き

■50枚入

2,750円 (1枚当り55円)

◆無蛍光紙を使用しております。

このシリーズは1袋50枚入りです。

四季を感じる型抜きの
テーブルマットです。
テーブル直置きや
折敷に合わせて巾広く
ご使用いただけます。



01 (66781) 枯ほう葉 約22.5×40cm

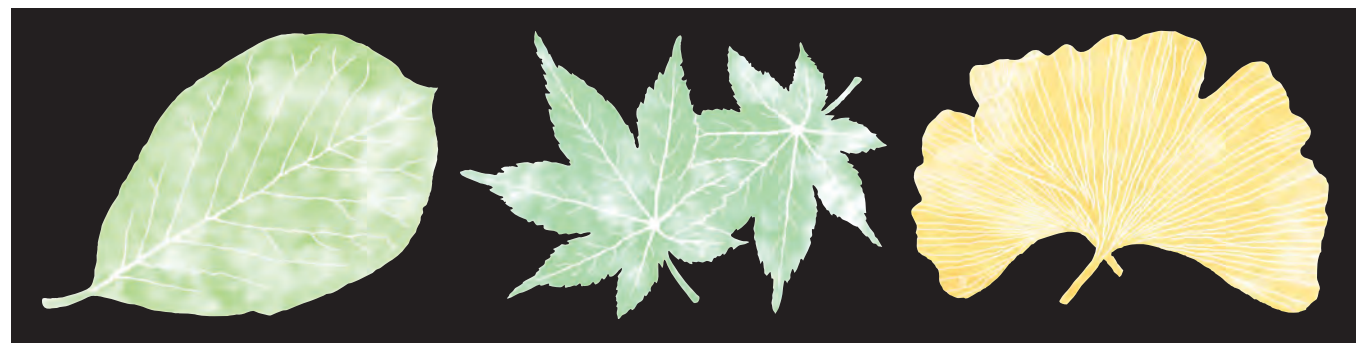

02 (66778) 青ほう葉 約22.5×40cm

03 (66779) 青もみじ 約25×37cm

04 (66780) いちよう 約24×36.5cm

[無蛍光紙] 四季彩まっと

尺2 鮮魚^{せんぎょ}

■サイズ 約25×36cm

■100枚入

2,400円 (1枚当り24円)

◆無蛍光紙を使用しております。

四季風味の美味の楽しみ。
酒席にさりげない心づかい。
季節ごとのおもてなしに
最適です。



05 (64857) たい(鯛)

06 (64858) えび(海老)

07 (64971) さより(細魚)



08 (64860) さざえ(栄螺)

09 (64970) おこぜ(虎魚)

10 (64861) かに(蟹)

11 (64862) ふぐ(河豚)

ご使用上の注意 食用色素インキを使用しておりませんので、直接お料理を盛りつける時は、必ず印刷部分を選けるかOPクリアシートをご使用ください。

※上記価格は税抜き価格です。

[雲竜和紙] お手元まっと

しき
尺1 四季

- サイズ 約21×30cm
- 100枚入 2,600円 (1枚当り26円)
- ◆ 無蛍光雲竜和紙を使用しております。
- ※コピー機・インクジェットプリンター使用可
- ※A4サイズ

「お手元まっと」として、
「四季の便り」として、
案内状やPOP、
お知らせなどにも
広くご利用いただけます。

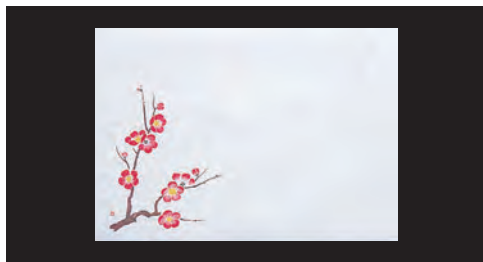

01 (64950) 梅 (1月～3月)

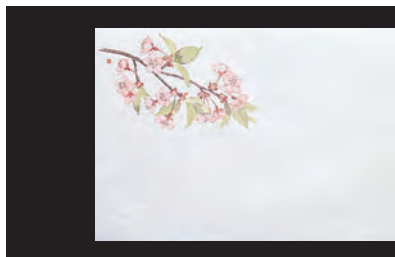

02 (64951) 桜 (3月～4月)



03 (64952) 菖蒲 (4月～5月)



04 (64953) 紫陽花 (6月～7月)



05 (64955) 朝顔 (7月～8月)



06 (64956) こすもす (8月～9月)

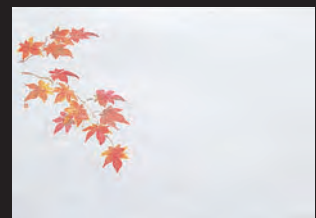

07 (64957) 紅葉 (10月～11月)

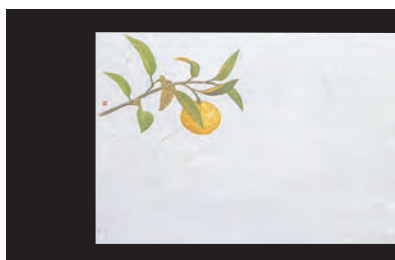

08 (64958) 柚子 (10月～12月)

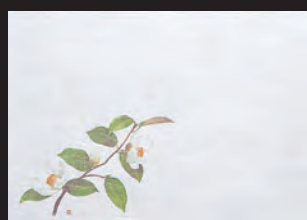

09 (64959) 椿 (11月～2月)

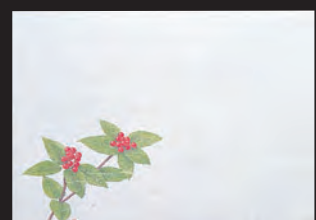

10 (64960) 千両 (12月～1月)



[無蛍光紙] お手元まっと

尺1 花景色

- サイズ 約21×30cm
- 100枚入 1,900円 (1枚当り19円)
- ◆ 無蛍光紙を使用しております。
- ※ コピー機・インクジェット
プリンター使用可
- ※ A4サイズ

尺2、尺3の折敷、
半月盆や丸盆などにも幅広くご利用いただけます。



01 (64961) 梅 (1月～3月)

02 (64962) 桜 (3月～4月)



03 (64963) 青もみじ (4月～8月)

04 (64964) 朝顔 (7月～8月)

05 (64966) 山ぶどう (9月～10月)



06 (64967) 赤もみじ (10月～11月)

07 (64968) 椿 (11月～2月)

08 (64969) 水仙 (12月～2月)

ご使用上の注意 食用色素インキを使用しておりませんので、直接お料理を盛りつける時は、必ず印刷部分を避けるかOPクリアシートをご使用ください。

※上記価格は税抜き価格です。

[雲竜和紙]

お料理四季紙

- サイズ 約13.5×39cm
- 100枚入 2,100円 (1枚当り21円)
- ◆ 無蛍光雲竜和紙を使用しております。

〈敷まっと〉〈掛け紙〉として、
料理の〈おしながき〉
〈献立表〉として四季折々に
幅広くご利用いただけます。



寿用品

法事用品

まっと

敷紙・懐敷
料理四季紙

ラミネート

立体商品

OP珍珠入

機能性商品

祝箸・箸包
他

天然素材の
演出

演出小物

寿ぎの演出
他

小鉢・
珍珠入

枱

金属・
硝子の器

品番索引

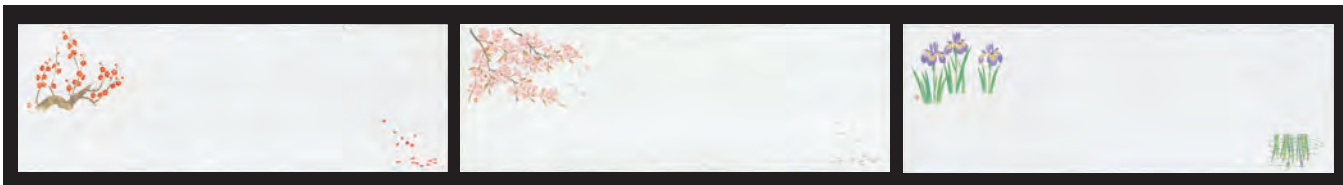

01 (64584) 梅(1月～3月)

02 (64585) 桜(3月～4月)

03 (64586) 菖蒲(4月～5月)

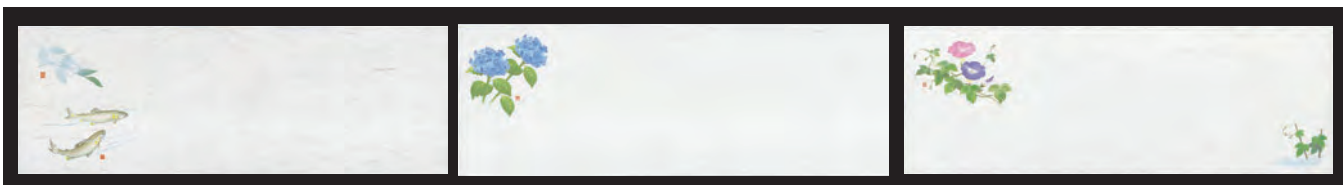

04 (65100) 鮎(4月～8月)

05 (64990) 紫陽花(6月～7月)

06 (64587) 朝顔(7月～8月)

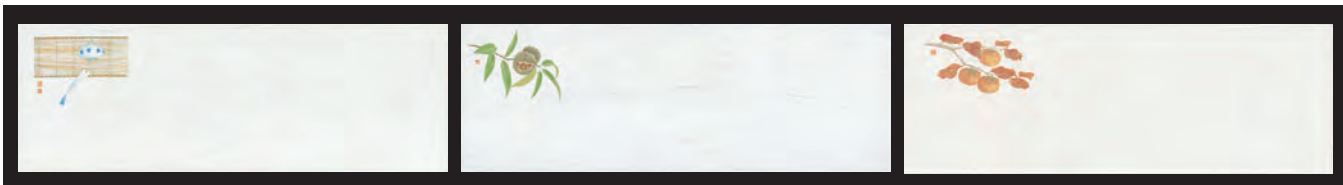

07 (65101) 風鈴(7月～8月)

08 (64991) 栗(8月～10月)

09 (64994) 柿(9月～11月)

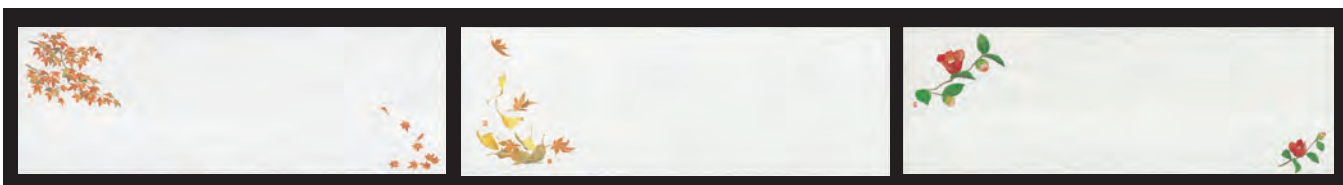

10 (64588) 紅葉(10月～11月)

11 (65102) 落葉(10月～12月)

12 (64589) 椿(11月～2月)



13 (64992) 千両(12月～1月)

14 (64993) 夫婦鶴

15 (64995) はす

※上記価格は税抜き価格です。

ご使用上の注意 食用色素インキを使用しておりませんので、直接お料理を盛りつける時は、必ず印刷部分を避けるかOPクリアシートをご使用ください。

〔雲竜和紙〕

はなうたげ
花宴おしながき

- サイズ 約13.5×39cm
- 100枚入 2,100円(1枚当り21円)
- ◆無蛍光雲竜和紙を使用しております。

ハーフトーン(半調)の色調で仕上げております。
へおしながき(献立表)として、
墨文字がくっきり際立ちます。

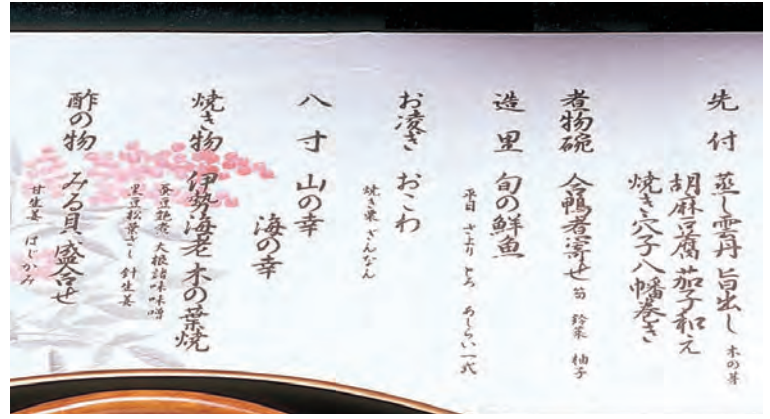

01 (68301) 梅(1月～3月)

02 (68303) 桜(3月～4月)

03 (68305) 青もみじ(4月～8月)



04 (68307) 菖蒲(4月～5月)

05 (68309) 紫陽花(6月～7月)

06 (68311) 朝顔(7月～8月)



07 (68313) 赤もみじ(10月～11月)

08 (68317) 椿(11月～2月)

09 (68321) 南天(12月～1月)

〔雲竜和紙〕

薄色四季紙

- サイズ 約13×26cm
- 100枚入 1,650円(1枚当り16.5円)
- ◆無蛍光雲竜和紙を使用しております。

〈ミニまっと〉〈お料理掛け紙〉として
懐石料理の〈おしながき〉〈献立表〉として四季折々に幅広くご利用いただけます。

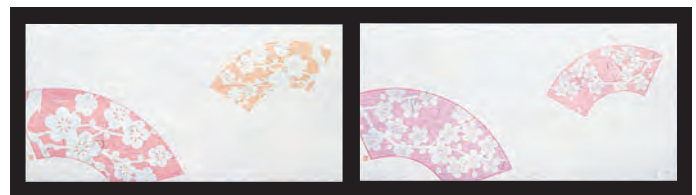

10 (65864) 梅(1月～3月)

11 (65865) 桜(3月～4月)



12 (65866) 青もみじ(4月～8月)

13 (65867) 菖蒲(4月～5月)

14 (65868) 紫陽花(6月～7月)

15 (65869) 朝顔(7月～8月)



16 (65870) 赤もみじ(9月～11月)

17 (65871) 椿(11月～2月)

18 (65872) 南天(12月～1月)

19 (65873) 竹

【ご使用上の注意】 食用色素インキを使用しておりませんので、直接お料理を盛りつける時は、必ず印刷部分を避けるかOPクリアシートをご使用ください。

※上記価格は税抜き価格です。

薄口〔雲竜和紙〕

新・濡れ奉書紙

■サイズ 約20×20cm

■100枚入

2,200円(1枚当り22円)

◆無蛍光薄口雲竜和紙を使用しております。

薄口のため透過性がよく、
掛紙として、やわらかな雰囲気
を演出することができます。
吸水性に優れていますので、
霧吹き等で湿らせて
乾燥防止としても
ご使用いただけます。



01 (65390) 梅(1月～3月)



02 (65392) 桜(3月～4月)



03 (65394) 鮎(4月～8月)

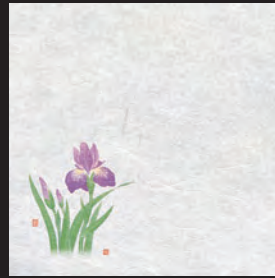

04 (65395) 菖蒲(4月～5月)



05 (65397) 紫陽花(6月～7月)

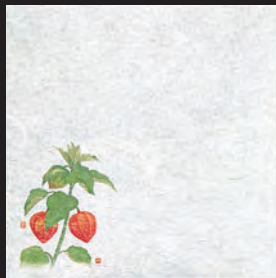

06 (65398) ほおずき(6月～8月)

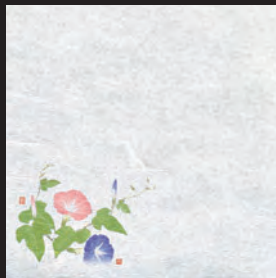

07 (65402) 朝顔(7月～8月)

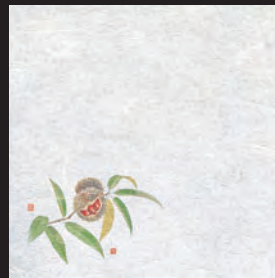

08 (65404) 栗(8月～10月)

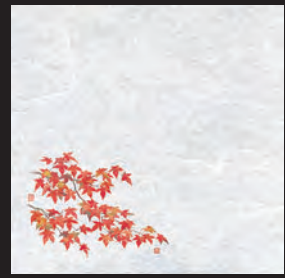

09 (65406) 紅葉(10月～11月)

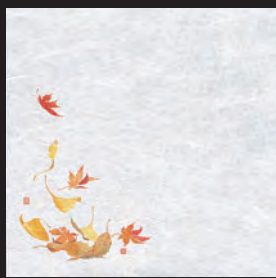

10 (65407) 落葉(10月～12月)

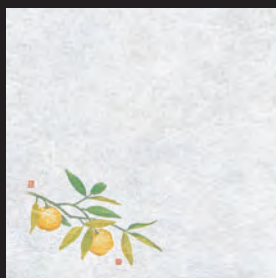

11 (65408) 柚子(10月～12月)

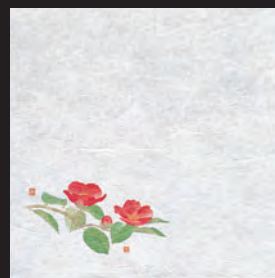

12 (65409) 椿(11月～2月)

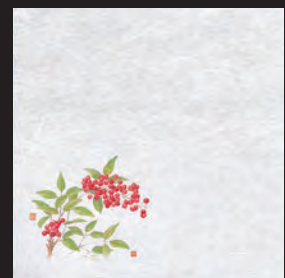

13 (65410) 南天(12月～1月)

※上記価格は税抜き価格です。

ご使用上の注意 食用色素インキを使用しておりませんので、直接お料理を盛りつける時は、必ず印刷部分を避けるかOPクリアシートをご使用ください。

[奉書和紙] クレープ加工

5寸 グルメ敷紙

■ サイズ 約15×15cm

■ 100枚入 1,350円 (1枚当り13.5円)

◆ 無蛍光奉書和紙にエンボス加工を施しております。

古くから高貴な紙の象徴である檀紙。
奉書和紙のきめ細やかさと
クレープ状のエンボス加工で
再現しました。
お料理のグレードを一層アップします。



5寸敷紙

寿用品

法事用品

まっと

敷紙・懐敷
料理四季紙

ラミネート

立体商品

OP 珍珠入

機能性商品

祝箸・箸包
他

天然素材の
演出

演出小物

寿ぎの演出
他

小鉢・
珍珠入

樹

硝子・
金属の器

品番索引

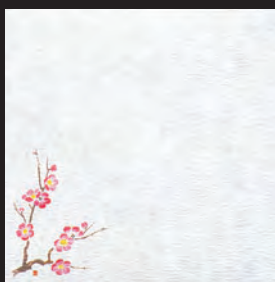

01 (64764) 梅(1月～3月)

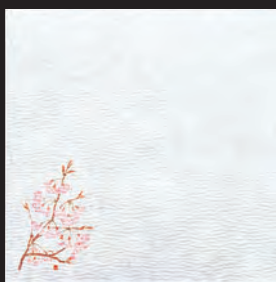

02 (64750) 桜(3月～4月)

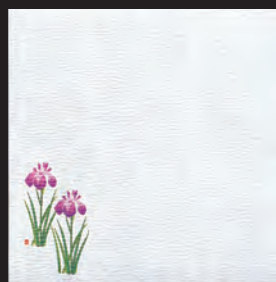

03 (64765) 菖蒲(4月～5月)

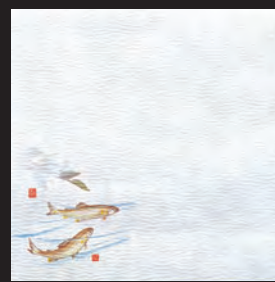

04 (65124) 鮎(4月～8月)



05 (64775) 紫陽花(6月～7月)



06 (65126) ほおずき(6月～8月)



07 (64766) 朝顔(7月～8月)

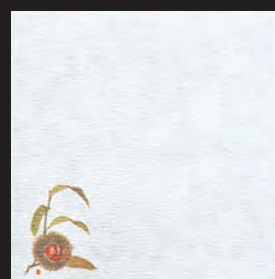

08 (64752) 栗(8月～10月)

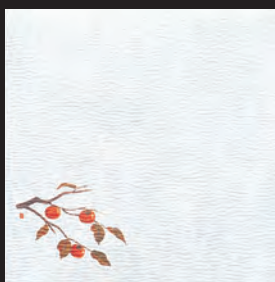

09 (64777) 柿(9月～11月)

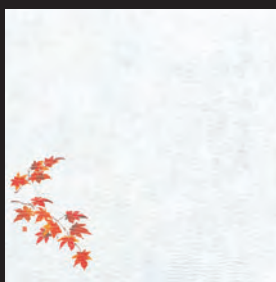

10 (64754) 紅葉(10月～11月)

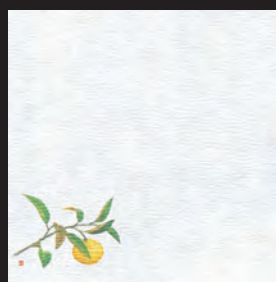

11 (64778) 柚子(10月～12月)

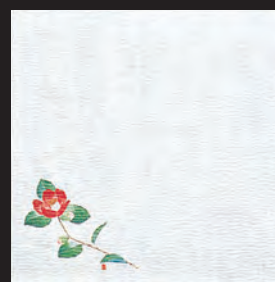

12 (64774) 椿(11月～2月)

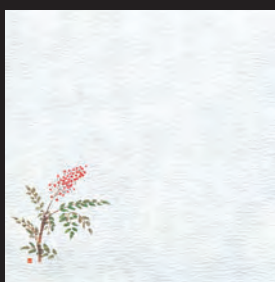

13 (64756) 南天(12月～1月)



5寸グルメ敷紙 無地
(100枚入)

14 (66415)
1,000円 (1枚当り10円)
約15×15cm

ご使用上の注意 食用色素インキを使用しておりませんので、直接お料理を盛りつける時は、必ず印刷部分避けるかOPクリアシートをご使用ください。

※上記価格は税抜き価格です。

[雲竜和紙]

4寸雲竜敷紙

- サイズ 約12×12cm
- 100枚入 950円 (1枚当り9.5円)
- ◆ 無蛍光雲竜和紙を使用しております。

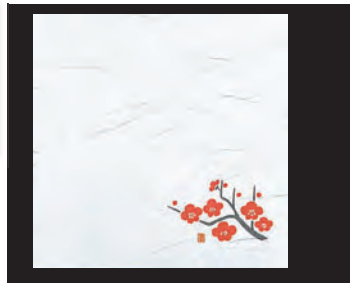

01 (64821) うめ(1月～3月)



寿用品

法事用品

まっと

敷紙・懐敷
料理四季紙

ラミネート

立体商品

OP珍珠入

機能性商品

祝箸・箸包
他

天然素材の
演出

演出小物

寿ぎの演出
他

小鉢・
珍珠入

楯

硝子の器

金属・
硝子の器

品番索引



02 (64408) つくし(2月～4月)

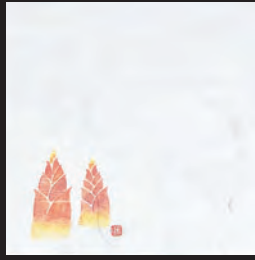

03 (64409) たけのこ(3月～4月)

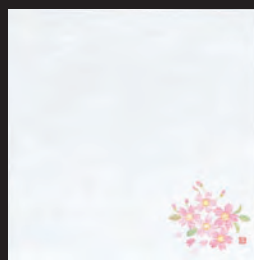

04 (64822) さくら(3月～4月)

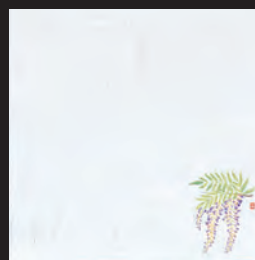

05 (64828) ふじ(4月～5月)



06 (64823) あやめ(4月～5月)

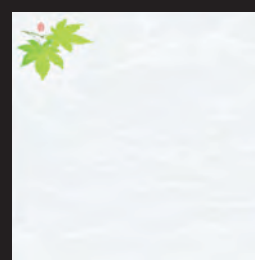

07 (66852) 青もみじ(4月～8月)

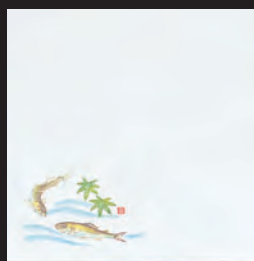

08 (64804) あゆ(4月～8月)

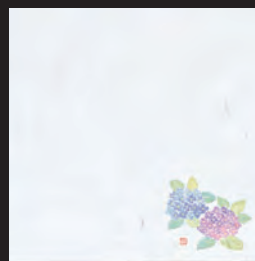

09 (64824) あじさい(6月～7月)

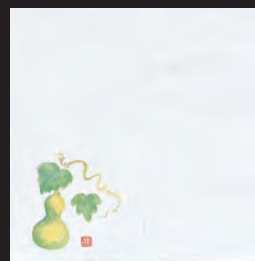

10 (64410) ひょうたん(6月～8月)

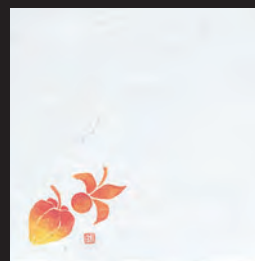

11 (64411) ほおずき(6月～8月)



丹精込めたお料理が、
この葉の調べと
四季のハーモニーを奏でます。

※上記価格は税抜き価格です。

ご使用上の注意 食用色素インキを使用しておりませんので、直接お料理を盛りつける時は、必ず印刷部分を避けるかOPクリアシートをご使用ください。



01 (64826) あさがお(7月~8月)

02 (64827) はぎ(8月~9月)

03 (64829) こすもす(8月~9月)

04 (64423) まつたけ(8月~10月)

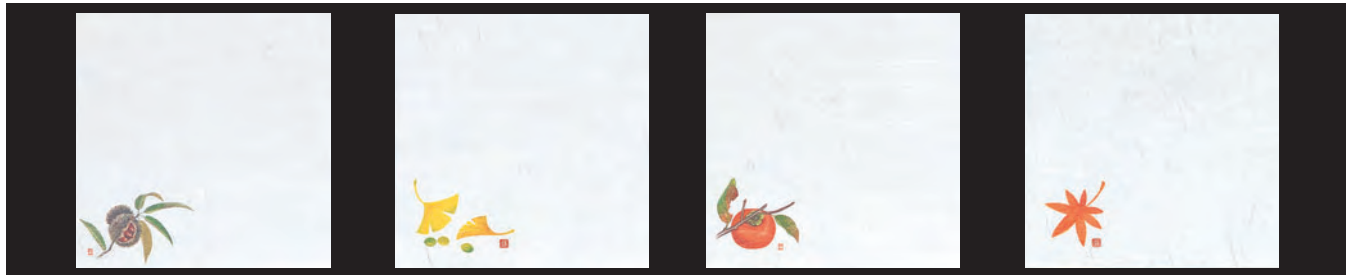

05 (65001) くり(8月~10月)

06 (64424) ぎんなん(9月~11月)

07 (65002) かき(9月~11月)

08 (64425) もみじ(10月~11月)



09 (64426) ゆず(10月~12月)

10 (64427) かぶ(11月~1月)

11 (64818) つばき(11月~2月)

12 (64802) まんりょう(12月~1月)

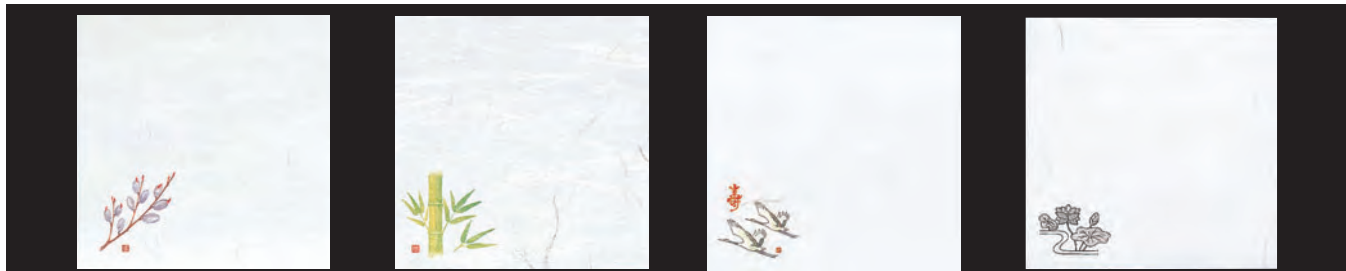

13 (64803) ねこやなぎ(12月~2月)

14 (65109) 笹竹

15 (65286) 寿鶴

16 (65287) はす

[抗菌和紙]
4寸 この葉敷紙

- サイズ 約12×12cm
- 100枚入 1,150円(1枚当り11.5円)
- ◆ 無蛍光抗菌和紙を使用しております。



〈抗菌力試験常用対数値〉

抗菌

試験	接触直後	18時間培養後	抗菌活性値
大腸菌	4.66	1.30	6.4
黄色ブドウ球菌	-∞	-∞	>7.2

■ 抗菌加工製品の抗菌効果は、「JIS Z 2801」において抗菌活性値が2.0以上とすると定められています。



17 (66782) 桜

18 (66783) 青もみじ

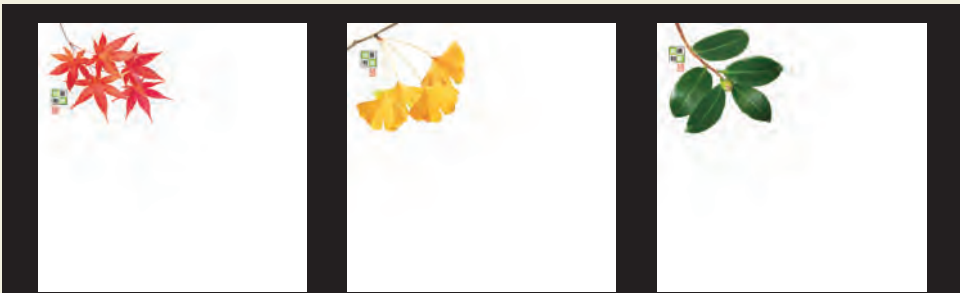

19 (66784) 赤もみじ

20 (66785) いちょう

21 (66786) 椿

ご使用上の注意 食用色素インキを使用しておりませんので、直接お料理を盛りつける時は、必ず印刷部分避けるかOPクリアシートをご使用ください。

※上記価格は税抜き価格です。

[雲竜和紙]

4寸四季彩雲竜敷紙

- サイズ 約12×12cm
- 100枚入 950円 (1枚当り9.5円)
- ◆無蛍光雲竜和紙を使用しております。



01 (68801) 梅 (1月~3月)

02 (68803) ふきのとう (2月~3月)

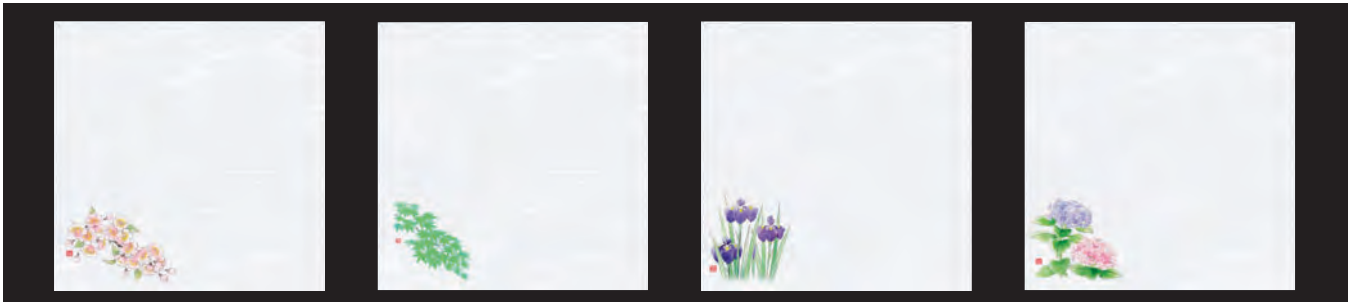

03 (68805) 桜 (3月~4月)

04 (68807) 青もみじ (4月~8月)

05 (68811) 菖蒲 (4月~5月)

06 (68813) 紫陽花 (6月~7月)

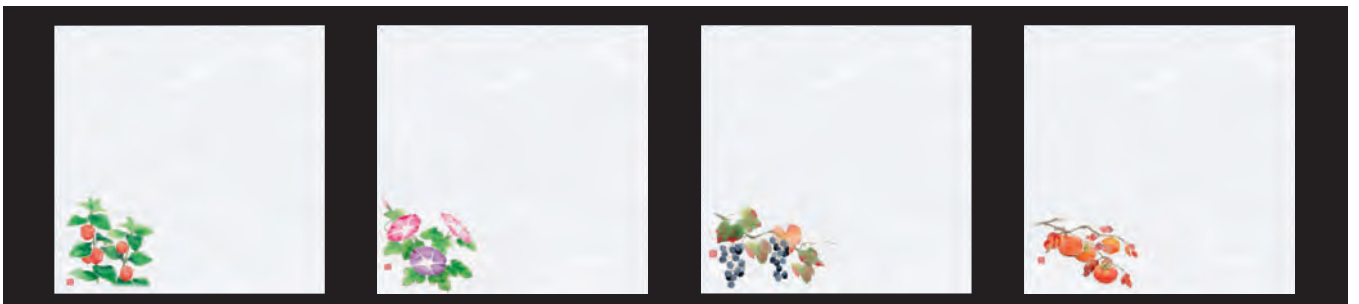

07 (68819) ほおずき (6月~8月)

08 (68817) 朝顔 (7月~8月)

09 (68821) 山ぶどう (9月~10月)

10 (68825) かき (9月~11月)

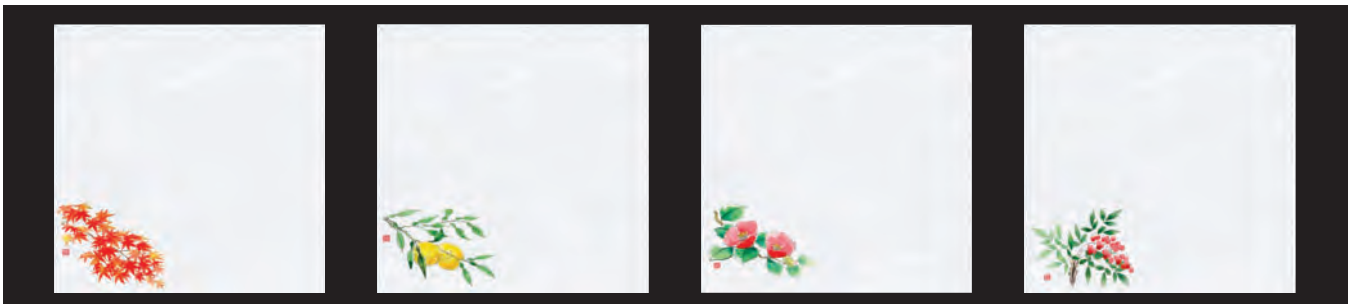

11 (68823) 赤もみじ (10月~11月)

12 (68829) 柚子 (10月~12月)

13 (68827) 椿 (11月~2月)

14 (68831) 南天 (12月~1月)

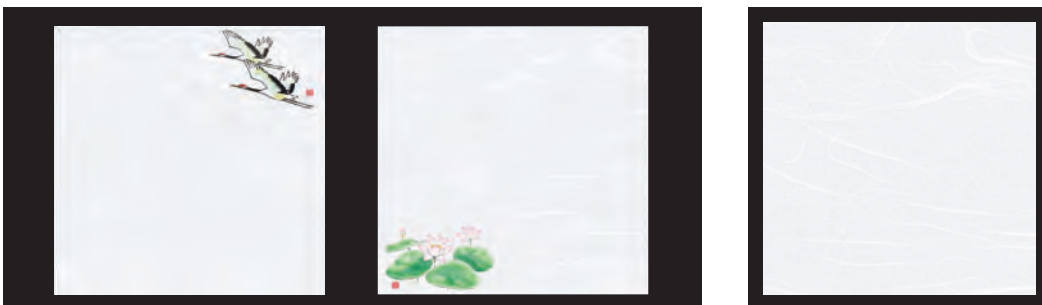

15 (68833) 鶴

16 (68835) はす

雲竜敷紙・無地 (200枚入)		
17 (68840)	3寸 約9×9cm	440円 (1枚当り2.2円)
18 (68841)	4寸 約12×12cm	550円 (1枚当り2.75円)
19 (68842)	5寸 約15×15cm	810円 (1枚当り4.05円)

レーヨン紙

すかし わん
濡れ透しお盆掛紙

- サイズ 約16×16cm
- 100枚入 3,700円 (1枚当り37円)
- ◆無蛍光レーヨン紙を使用しております。
- 霧吹きなどで湿らせてご使用ください。
- おわんに沿って軽く指先で押さえてください。
- 乾燥しても形状はそのまま残ります。

おわんの中のお料理が和柄ごしに
ほんのり浮かびます。
風情ある演出に最適です。



01 (66788) 日月



02 (66787) 紙ふうせん



※クリアシート(15×15cm)を使用しています。

ご使用上の注意 食用色素インキを使用しておりませんので、直接お料理を盛りつける時は、必ず印刷部分を選けるかOPクリアシートをご使用ください。

極薄口 [雲竜和紙]

すかし
透し和紙

- サイズ 約21×21cm
- 100枚入
- ◆無蛍光特漉き薄口雲竜和紙を使用しております。
- 長繊維を粗く漉くことにより他の和紙に比べ透過性がよく、お料理の掛紙などに最適です。

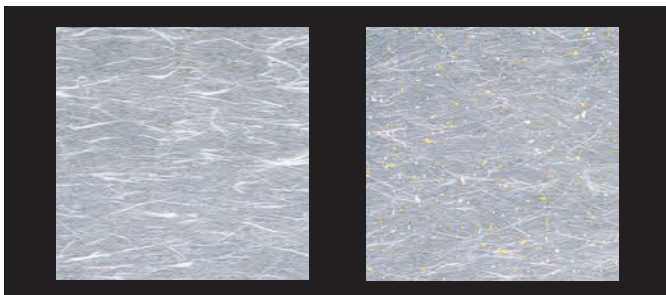

03 (65130) 白
1,200円 (1枚当り12円)

04 (65131) 金銀入
2,000円 (1枚当り20円)



お盆掛紙・透し和紙

寿用品

法事用品

まっと

敷紙・懐敷
料理四季紙

ラミネート

立体商品

OP珍珠入

機能性商品

祝箸・箸包
他

天然素材の
演出

演出小物

寿ぎの演出
他

小鉢・
珍珠入

樹

硝子・
金属の器

品番索引

※上記価格は税抜き価格です。

手貼り加工

紅白懐敷

■100組入

- ◆無蛍光エンボス和紙を使用しております。
- 紅白の用紙を貼合せております。ズレたり、歪んだりすることなく手間なくご使用いただけます。
- 和紙(白色)に直接お料理を盛りつけることができます。

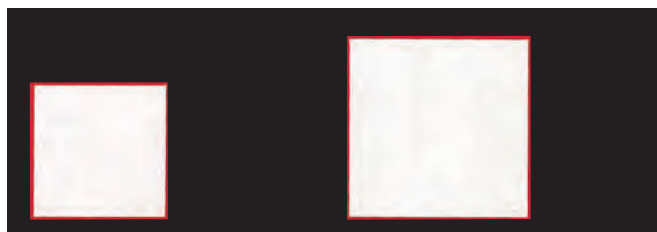

01 (65760) 正角(小)
2,500円 (1組当り25円) 約9×9cm

02 (65761) 正角(大)
3,000円 (1組当り30円) 約12×12cm



03 (65762) 長角(小)
3,200円 (1組当り32円) 約8.5×19.5cm

04 (65763) 長角(大)
3,800円 (1組当り38円) 約13.5×19.5cm

[無蛍光紙]

重ね懐敷

■サイズ 約13.5×19.5cm

■50組入 (赤50枚・白50枚)

1,400円 (1組当り28円)

◆無蛍光紙を使用しております。



05 (64306) 赤



- ご自由に折ってご使用いただけます。(商品は折られておりません。)
- 貼合せておりませんので、お好みの角度でご使用ください。

貼合せ

やよい懐敷

■サイズ 約10×10cm

■100組入

6,700円 (1組当り67円)

- 4色の用紙を貼合せております。ズレたり、歪んだりすることなく手間なくご使用いただけます。



やよい懐敷

06 (64305)

レインボー敷紙(小)

■サイズ 約8.7×8.7cm

■100枚入 580円 (1枚当り5.8円)

◆無蛍光紙を使用しております。

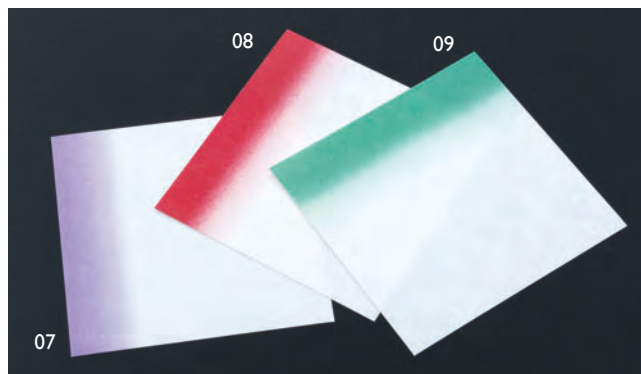

07 (63871) 紫

08 (63872) 赤

09 (63873) 緑

友禅和紙

■ 100枚入 (5柄×各20枚)

雅 シリー ズ	01 (64214) 2.5寸 約7.5×7.5cm	1,500円 (1枚当り15円)
	02 (64215) 4寸 約12×12cm	3,650円 (1枚当り36.5円)
	03 (64218) 5寸 約15×15cm	5,100円 (1枚当り51円)



赤 絵 シリー ズ	04 (64240) 2.5寸 約7.5×7.5cm	1,500円 (1枚当り15円)
	05 (64217) 4寸 約12×12cm	3,650円 (1枚当り36.5円)
	06 (64209) 5寸 約15×15cm	5,100円 (1枚当り51円)



雅な趣の友禅和紙



※クリアシートを使用しています。
お料理を盛りつける時は、必ずOPクリアシートをご使用ください。

友禅紙

寿用品

法事用品

まっと

敷紙・懐敷
料理四季紙

ラミネート

立体商品

OP珍珠入

機能性商品

祝箸・箸包
他

天然素材の
演出

演出小物

寿ぎの演出
他

小鉢・
珍珠入

樹

硝子の器
金属

品番索引

[奉書和紙]

友禅千代紙

■ 100枚入 (4柄×各25枚)

◆ 奉書和紙を使用しております。

07 (66521) 2.5寸	1,100円 (1枚当り11円)	約7.5×7.5cm
08 (66522) 4寸	2,700円 (1枚当り27円)	約12×12cm
09 (66523) 5寸	3,900円 (1枚当り39円)	約15×15cm

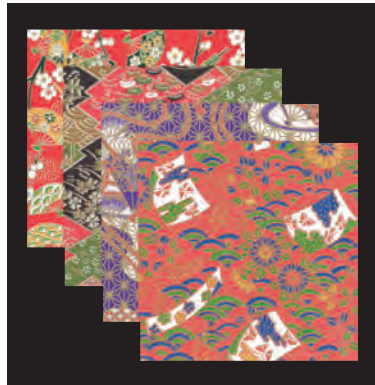

ご使用上の注意 食用色素インキを使用しておりませんので、直接お料理を盛りつける時は、必ず印刷部分避けるかOPクリアシートをご使用ください。

[無蛍光紙] マットPPラミネート加工

OP友禅おもてな紙

■ 100枚入

● 無蛍光紙に光沢を抑えたPPフィルムを貼合せております。絵柄の上に直接お料理を盛り付けることができます。

片面 PP(ポリプロピレン) 上質紙

安心してお料理を直接
盛り付けることができます。
友禅柄の敷紙です。

10 (66835) 2.5寸 約7.5×7.5cm	1,600円 (1枚当り16円)
11 (66836) 3.5寸 約10.3×10.3cm	2,600円 (1枚当り26円)
12 (66837) 4寸 約12×12cm	3,400円 (1枚当り34円)



ご使用上の注意 細心の注意を払ってカットしていますが商品サイズには多少のバラツキが生じます。また、貼合せ商品のため多少のカーブが発生する場合があります。

※上記価格は税抜き価格です。

[無蛍光紙] OPおもてなし懐敷 手貼り加工

はなふせい
4×5寸 花風情

■ サイズ 約12×15cm

■ 100枚入 3,100円 (1枚当り31円)

◆ 無蛍光紙を使用しております。

● 縦4寸(12cm)×横5寸(15cm)の使いやすく、
便利な長角サイズのラミ敷紙です。

● 安心してお料理を直接盛りつけることができます。

抗菌 片面



花風情懐敷に最適な盛台です。



はなふせい
花風情盛台

積重

01 (32417)

2,400円

約17×14×H2.1cm/内寸約15×12cm

※懐敷は別売



02 (65966) 梅 (1月～3月)



03 (65967) 桜 (3月～4月)



04 (65968) 菖蒲 (4月～5月)



05 (65969) 青もみじ (4月～8月)

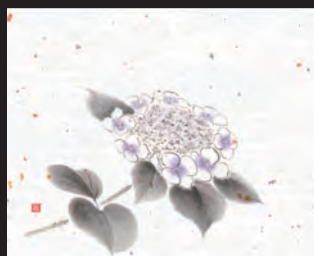

06 (65970) 紫陽花 (6月～7月)

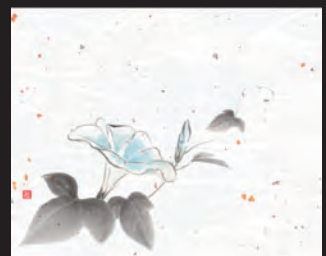

07 (65971) 朝顔 (7月～8月)



08 (65972) 赤もみじ (9月～11月)

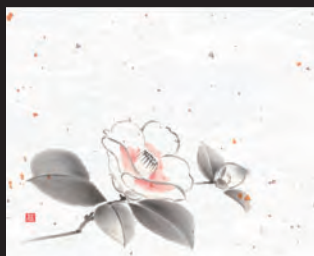

09 (65973) 椿 (11月～2月)

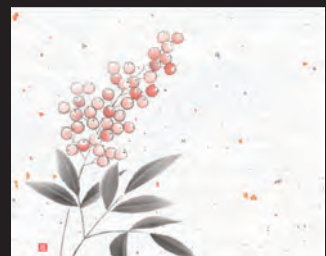

10 (65974) 南天 (12月～1月)

※上記価格は税抜き価格です。

[雲竜和紙] PP貼り合せ

4寸 OP懐石敷紙

- サイズ 約12×12cm
- 100枚入 2,150円 (1枚当り21.5円)
- 無蛍光雲竜和紙に光沢を抑えたPPフィルムを貼せております。絵柄の上に直接お料理を盛り付けることができます。

片面 PP(ポリプロピレン) 雲竜和紙



01 (65110) 梅(1月～3月)

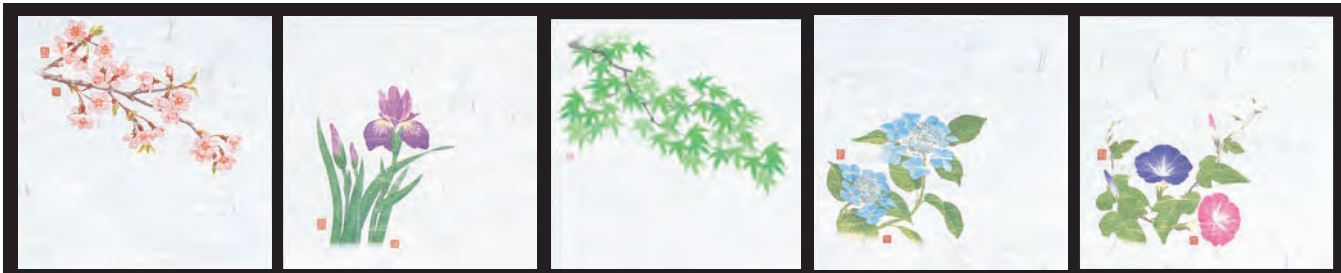

02 (65111) 桜(3月～4月)

03 (65112) 菖蒲(4月～5月)

04 (68757) 青もみじ(4月～8月)

05 (65114) 紫陽花(6月～7月)

06 (65116) 朝顔(7月～8月)

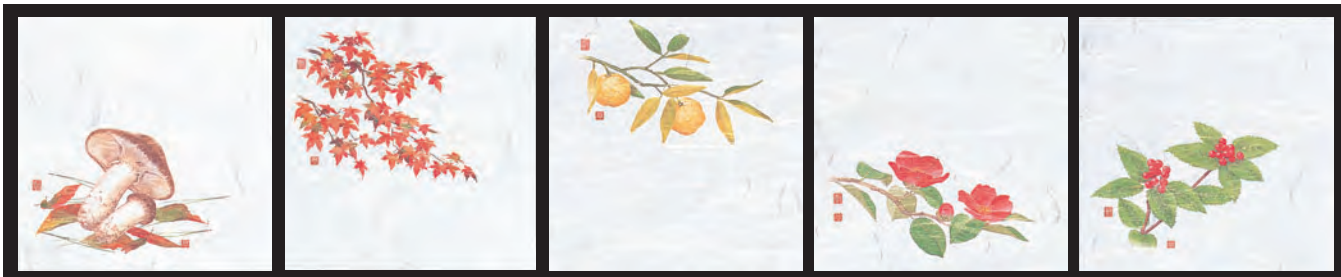

07 (65118) 松茸(8月～10月)

08 (65119) 紅葉(10月～11月)

09 (65120) 柚子(10月～12月)

10 (65121) 椿(11月～2月)

11 (65122) 千両(12月～1月)

[無蛍光紙] PP手貼り加工

4寸 四季さらさ

- サイズ 約12×12cm
- 100枚入 2,300円 (1枚当り23円)
- 光沢のあるPPフィルムを手貼りしています。絵柄の上に直接お料理を盛り付けることができます。

片面

季節を誘う樹木柄の和更紗。
落ち着いた色づかいがお料理を
いっそう引き立てます。

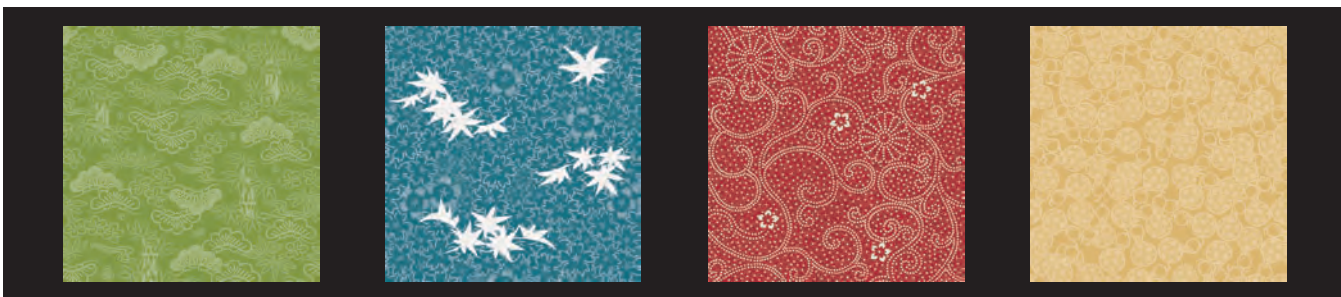

12 (66789) みやび

13 (66790) 春秋

14 (66791) 唐草

15 (66792) ひさご

ご使用上の注意 細心の注意を払ってカットしていますが商品サイズには多少のバラツキが生じます。また、貼合せ商品のため多少のカーブが発生する場合があります。

※上記価格は税抜き価格です。

[無蛍光紙] PEラミネート

おぼろ
PE 朧おもてな紙

- サイズ 約12×12cm
- 200枚入 **4,200円** (1枚当り21円)
- 無蛍光紙を光沢をおさえたPEラミネートで加工しています。絵柄の上に直接お料理を盛り付けることができます。
- 紙を主材料とし、「紙」マークを表示した商品です。



片面 PE(ポリエチレン) 上質紙

穏やかな風情を演出する
四寸サイズの敷紙です。
心を込めたおもてなしに
ご使用ください。



01 (66838) 桃色



02 (66839) 藤色



03 (66840) 緑色



04 (66841) 金茶色

奉書和紙・両面ラミネート加工

両面ラミ**花小紋敷紙**

- 100枚入
- 無蛍光奉書和紙を光沢をおさえた両面ラミネートで加工しています。
- 安心してお料理を直接盛りつけることができます。

両面 PE(ポリエチレン) 奉書和紙 PE(ポリエチレン)



花小紋敷紙 うめ

05 (66502) 3寸 **850円**
約9×9cm (1枚当り8.5円)

06 (66498) 4寸 **1,350円**
約12×12cm (1枚当り13.5円)

07 (66494) 5寸 **1,700円**
約15×15cm (1枚当り17円)

08 (66490) 6寸 **2,500円**
約18×18cm (1枚当り25円)



花小紋敷紙 さくら

09 (66503) 3寸 **850円**
約9×9cm (1枚当り8.5円)

10 (66499) 4寸 **1,350円**
約12×12cm (1枚当り13.5円)

11 (66495) 5寸 **1,700円**
約15×15cm (1枚当り17円)

12 (66491) 6寸 **2,500円**
約18×18cm (1枚当り25円)



花小紋敷紙 青もみじ

13 (66504) 3寸 **850円**
約9×9cm (1枚当り8.5円)

14 (66500) 4寸 **1,350円**
約12×12cm (1枚当り13.5円)

15 (66496) 5寸 **1,700円**
約15×15cm (1枚当り17円)

16 (66492) 6寸 **2,500円**
約18×18cm (1枚当り25円)



花小紋敷紙 赤もみじ

17 (66505) 3寸 **850円**
約9×9cm (1枚当り8.5円)

18 (66501) 4寸 **1,350円**
約12×12cm (1枚当り13.5円)

19 (66497) 5寸 **1,700円**
約15×15cm (1枚当り17円)

20 (66493) 6寸 **2,500円**
約18×18cm (1枚当り25円)

両面PEラミネート加工

両面ラミ 四季彩シート

- サイズ 約14×14cm
- 200枚入 3,100円 (1枚当り15.5円)
- PEフィルムを両面ラミネートしておりますので、絵柄の上に直接お料理を盛り付けることができます。
- 薄口のレーヨン紙を使用し、優しい透過作用が生まれました。

両面



すっきりとお料理になじみ
（かけてよし）（敷いてよし）
四季の風情を演出します。



01 (66365) 梅 (1月～3月) 02 (66366) 桜 (3月～4月) 03 (66367) 青もみじ (4月～8月) 04 (66368) 菖蒲 (4月～5月)

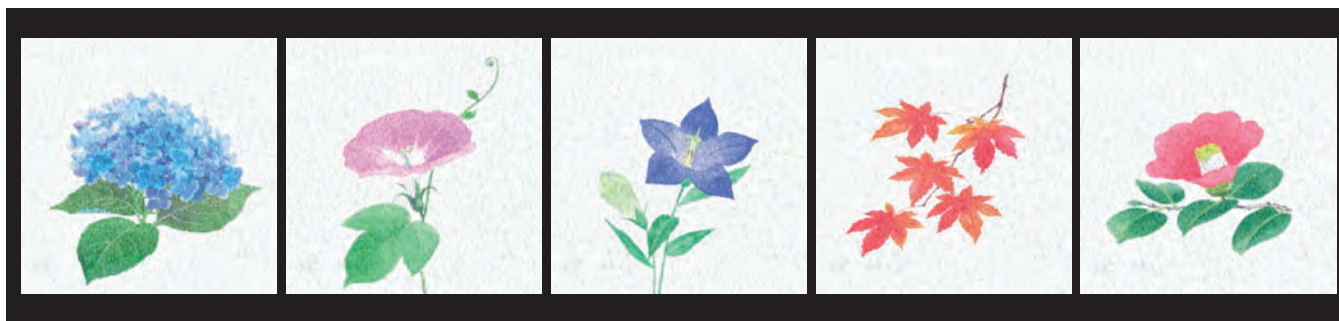

05 (66369) 紫陽花 (6月～7月) 06 (66370) 朝顔 (7月～8月) 07 (66371) 桔梗 (8月～9月) 08 (66372) 赤もみじ (10月～11月) 09 (66373) 椿 (11月～2月)

両面PEラミ・絞り加工

両面ラミ 羽二重おもてな紙

- 50枚入
- 色味の異なる無蛍光紙を貼合せ、絞り加工を施し、光沢をおさえた両面ラミネート加工をしています。
- 安心して、両面にお料理を盛りつけることができます。

両面

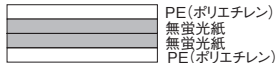

特注サイズ製作承ります

表と裏で表情が異なります。
折ってよし、曲げてもよしの
両面使いができる敷紙です。
心に残るおもてなしの演出に
最適です。

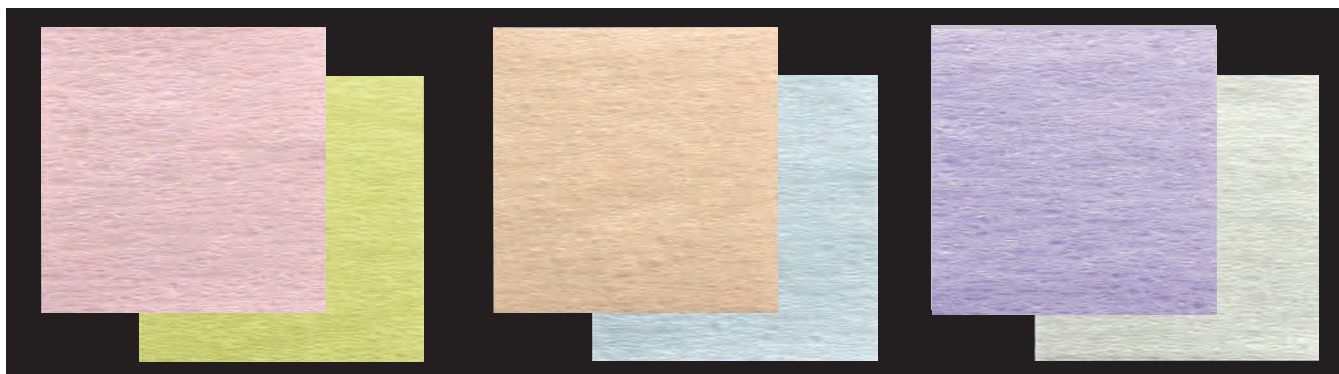

桃/若草

10 (66715) 4寸 1,000円
約11.5×11.5cm (1枚当り20円)

11 (66718) 5寸 1,450円
約14.5×14.5cm (1枚当り29円)

柿/水

12 (66716) 4寸 1,000円
約11.5×11.5cm (1枚当り20円)

13 (66719) 5寸 1,450円
約14.5×14.5cm (1枚当り29円)

藤/生成

14 (66717) 4寸 1,000円
約11.5×11.5cm (1枚当り20円)

15 (66720) 5寸 1,450円
約14.5×14.5cm (1枚当り29円)

PEラミネート加工

羽衣ラミ懐敷

■100枚入

- ざらついた面を霧吹きで湿らすと絵柄が白く、鮮やかに浮き出ます。
- 無蛍光レーヨン紙に特殊ラミネート加工を施しております。油分や水分が透過せず、食材の鮮度保持効果に優れています。
- 光沢面(ややつるっとした面)に食材が触れるように必ずご使用ください。食材から出るドリップが透過しないので、(まぐろ)などの色味が転化せず見栄えがよく、美味しくいただけます。
- 食用インキを使用しておりません、ザラついた面(印刷面)に直接お料理を盛り付けることはできません。

片面 PE(ポリエチレン)レーヨン不織布

※ 黒地をバックに湿らせた状態で撮影しております。

なみ

01 (65837)	1,900円
約15×15cm	(1枚当り19円)
02 (65839)	2,900円
約20×20cm	(1枚当り29円)

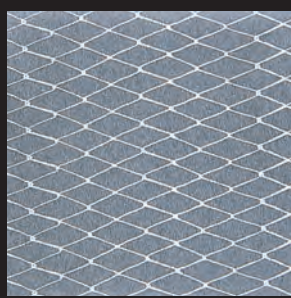
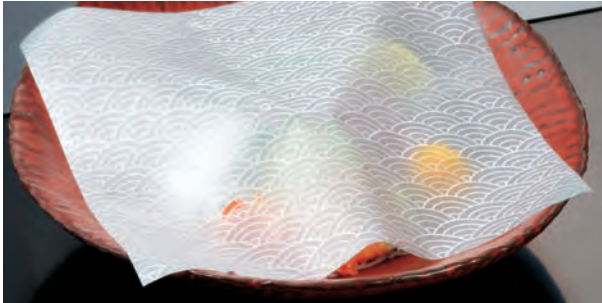

あみ

03 (65834)	1,900円
約15×15cm	(1枚当り19円)
04 (65836)	2,900円
約20×20cm	(1枚当り29円)

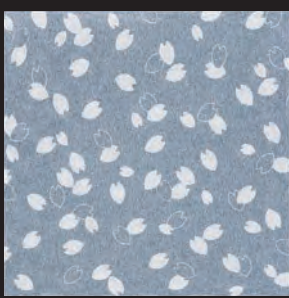

さくら

05 (66600)	1,900円
約15×15cm	(1枚当り19円)
06 (66603)	2,900円
約20×20cm	(1枚当り29円)



たけ

07 (66602)	1,900円
約15×15cm	(1枚当り19円)
08 (66605)	2,900円
約20×20cm	(1枚当り29円)

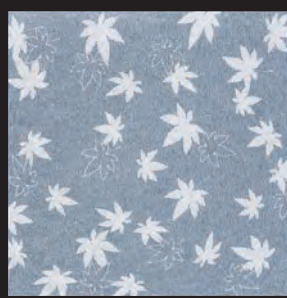

もみじ

09 (66601)	1,900円
約15×15cm	(1枚当り19円)
10 (66604)	2,900円
約20×20cm	(1枚当り29円)

抗菌 PPラミネート加工

OP市松懐敷(白)

■100枚入

- 市松和紙を透明のPPフィルムと貼り合わせています。
- OPフィルム面(光沢のある面)に直接お料理を盛りつけてご使用いただけます。(裏面に直接盛りつけることはできません。)

片面 PP面抗菌 抗菌面 PP(ポリプロピレン)市松和紙

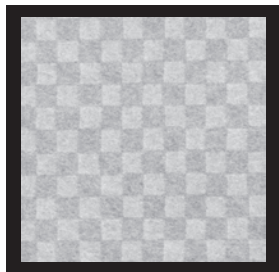

11 (66668) 白色	800円 (1枚当り8円)
約10×10cm	
12 (66673) 白色	1,350円 (1枚当り13.5円)
約15×15cm	



抗菌 (PP/PE)ラミネート加工

OP市松懐敷(紅梅)

■100枚入

- 市松和紙に印刷を施し透明のPP-PEフィルムと貼り合わせています。ロットにより多少色味が異なります。
- 両面に直接お料理を盛りつけてご使用いただけます。(抗菌効果は表(光沢)面のみ)

両面 PP面抗菌 抗菌面 PP(ポリプロピレン)市松和紙 PE(ポリエチレン)

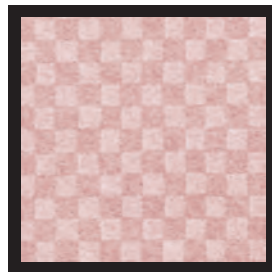

13 (66669) 紅梅色	950円 (1枚当り9.5円)
約10×10cm	
14 (66674) 紅梅色	1,650円 (1枚当り16.5円)
約15×15cm	



両面ラミネート加工

市松紅白懐敷

■200枚入

- 安全性を高めるために、両面ラミネート加工しております。
- 両面に直接お料理を盛りつけてご使用いただけます。
- 裏面は白色です。

両面 PP(ポリプロピレン) PP(ポリプロピレン)



市松紅白懐敷

15 (66606) 3寸	2,000円
約9×9cm	(1枚当り10円)
16 (66607) 4寸	2,800円
約12×12cm	(1枚当り14円)
17 (66608) 5寸	3,800円
約15×15cm	(1枚当り19円)



両面ラミネート加工

金銀懷敷

■500枚入
●直接お料理を盛り付けてご使用いただけます。

両面  PET(ポリエチレンテレフタレート) 蒸着面
PET(ポリエチレンテレフタレート)



※裏面は銀色です。



金銀懷敷

01 (66405)	2,200円	(1枚当り4.4円)
約6×6cm		
02 (66406)	3,200円	(1枚当り6.4円)
約9×9cm		
03 (66407)	5,100円	(1枚当り10.2円)
約12×12cm		
04 (25262)	7,100円	(1枚当り14.2円)
約15×15cm		
05 (25263)	9,500円	(1枚当り19円)
約18×18cm		

両面ラミネート加工

満月金銀懷敷

■500枚入
●直接お料理を盛り付けてご使用いただけます。

両面  PET(ポリエチレンテレフタレート) 蒸着面
PET(ポリエチレンテレフタレート)



※裏面は銀色です。



満月金銀懷敷

06 (25264)	4,300円	(1枚当り8.6円)
約φ9cm		
07 (25265)	6,300円	(1枚当り12.6円)
約φ12cm		

両面ラミネート加工

OP金雲竜懷敷

■200枚入
●直接お料理を盛り付けてご使用いただけます。

両面  PE(ポリエチレン) 雲竜和紙 蒸着面
PP(ポリプロピレン)



※裏面は銀色です。

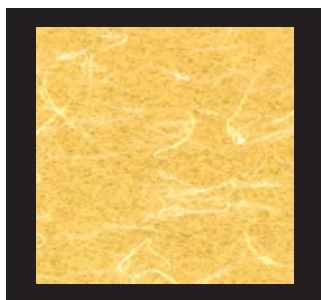

OP金雲竜懷敷

08 (66254)	3寸	2,100円
約9×9cm		(1枚当り10.5円)
09 (66255)	4寸	3,600円
約12×12cm		(1枚当り18円)

両面ラミネート加工

OP銀雲竜懷敷

■200枚入
●直接お料理を盛り付けてご使用いただけます。

両面  PE(ポリエチレン) 雲竜和紙 蒸着面
PP(ポリプロピレン)



※裏面は銀色です。

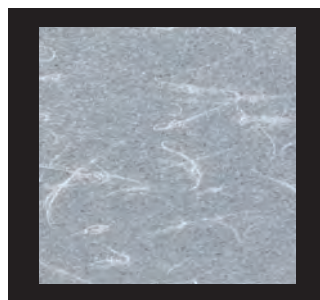

OP銀雲竜懷敷

10 (66256)	3寸	1,750円
約9×9cm		(1枚当り8.75円)
11 (66257)	4寸	3,000円
約12×12cm		(1枚当り15円)

両面ラミネート加工

市松金銀懷敷

■200枚入
●蒸着加工して金銀色にした安全なシートです。
●直接お料理を盛り付けてご使用いただけます。

両面  PP(ポリプロピレン) 蒸着面
PP(ポリプロピレン)



※裏面は銀色です。

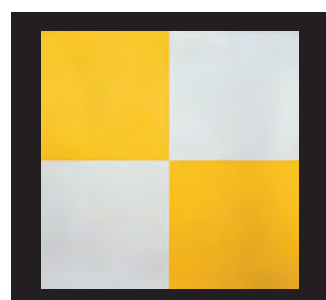

市松金銀懷敷

12 (25266)	3寸	2,100円
約9×9cm		(1枚当り10.5円)
13 (25267)	4寸	3,000円
約12×12cm		(1枚当り15円)
14 (25268)	5寸	4,000円
約15×15cm		1枚当り20円

ご使用上の注意 細心の注意を払ってカットしていますが商品サイズには多少のバラツキが生じます。また、貼合せ商品のため多少のカールが発生する場合があります。

※上記価格は税抜き価格です。

抗菌 PPラミネート加工
OP雲竜懐敷〈白〉

■100枚入
●OPフィルム面(光沢のある面)に直接お料理を盛りつけてご使用いただけます。
(裏面に直接盛りつけることはできません。)

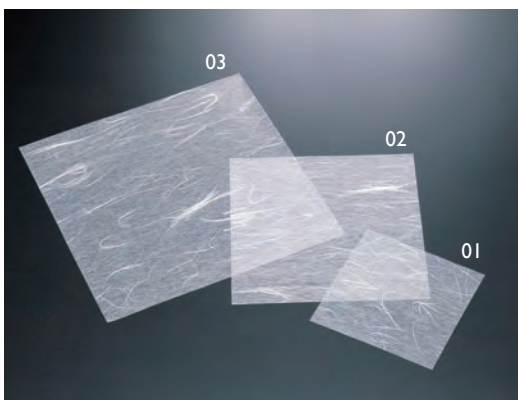

片面 **PP面抗菌**
抗菌面
PP(ポリプロピレン)
雲竜和紙

01 (66537) 白色	750円	(1枚当り7.5円)	約10×10cm
02 (66538) 白色	1,300円	(1枚当り13円)	約15×15cm
03 (66539) 白色	2,200円	(1枚当り22円)	約20×20cm

抗菌 (PP/PE)ラミネート加工
OP雲竜懐敷〈カラー〉

■100枚入
●カラーの雲竜懐敷は、雲竜和紙に印刷を施しております。ロットにより多少色味が異なります。
●両面直接お料理を盛りつけてご使用いただけます。
(抗菌効果は表(光沢)面のみ)

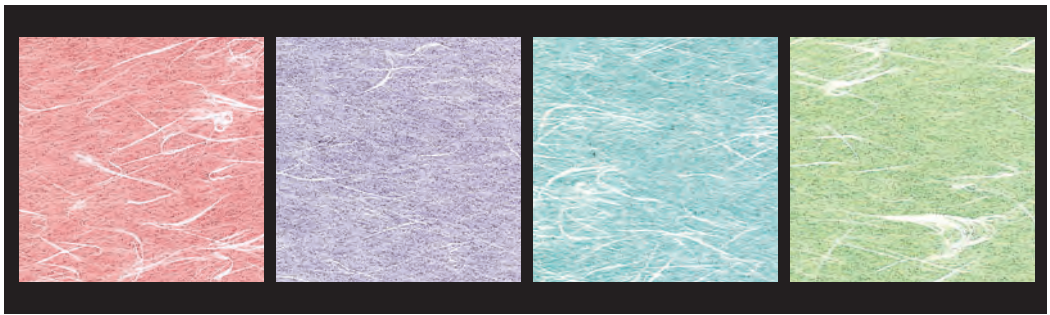

両面 **PP面抗菌**
抗菌面
PP(ポリプロピレン)
雲竜和紙
PE(ポリエチレン)

04 (66544) 紅梅色	900円	(1枚当り9円)	約10×10cm
05 (66540) 紅梅色	1,550円	(1枚当り15.5円)	約15×15cm
06 (66545) 藤色	900円	(1枚当り9円)	約10×10cm
07 (66541) 藤色	1,550円	(1枚当り15.5円)	約15×15cm
08 (66546) 水色	900円	(1枚当り9円)	約10×10cm
09 (66542) 水色	1,550円	(1枚当り15.5円)	約15×15cm
10 (66547) 若草色	900円	(1枚当り9円)	約10×10cm
11 (66543) 若草色	1,550円	(1枚当り15.5円)	約15×15cm

抗菌 PPラミネート加工
OPおもてなし懐敷

■100枚入
●金銀箔入りの薄口無蛍光和紙をPPフィルムと貼り合わせています。
●カラーのOPおもてなし懐敷は、抄紙の後に雲竜和紙を色付けしております。ロットにより多少色味が異なります。
●OPフィルム面(光沢のある面)に直接お料理を盛りつけてご使用いただけます。
(裏面に直接盛りつけることはできません。)



片面 **PP面抗菌**
抗菌面
PP(ポリプロピレン)
雲竜和紙



12 (66549) 紅梅色	1,050円	(1枚当り10.5円)	約10×10cm
13 (66554) 紅梅色	2,000円	(1枚当り20円)	約15×15cm
14 (66550) 藤色	1,050円	(1枚当り10.5円)	約10×10cm
15 (66555) 藤色	2,000円	(1枚当り20円)	約15×15cm
16 (66551) 水色	1,050円	(1枚当り10.5円)	約10×10cm
17 (66556) 水色	2,000円	(1枚当り20円)	約15×15cm
18 (66552) 若草色	1,050円	(1枚当り10.5円)	約10×10cm
19 (66557) 若草色	2,000円	(1枚当り20円)	約15×15cm
20 (66548) 白色	850円	(1枚当り8.5円)	約10×10cm
21 (66553) 白色	1,500円	(1枚当り15円)	約15×15cm

両面 PEラミネート加工

PE両面ラミ敷紙

■100枚入

- 特薄口の雲竜和紙を使用しています。
- 両面に光沢を抑えた特殊ラミネート加工を施しております。
- カラーの両面ラミ敷紙は抄紙の後に雲竜和紙を色付けております。ロットにより多少色味が異なります。
- 手触り感が大変ソフトで、あらゆる器にしっかりとなじみます。
- 両面加工のため、カールの心配はありません。
- 表・裏の区別なく、安心してお料理を直接盛りつけることができます。

両面

	PE(ポリエチレン)
	雲竜和紙
	PE(ポリエチレン)

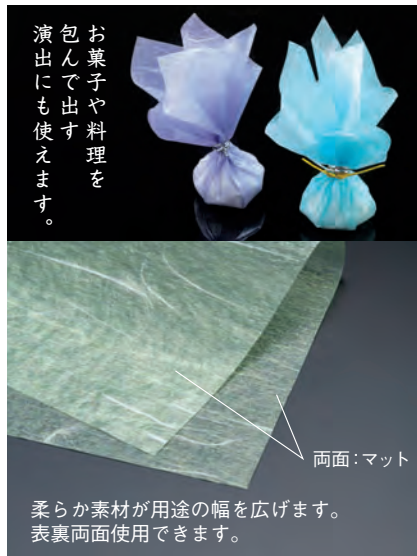

上品な雰囲気演出するのに最適な新しい感覚の雲竜和紙敷紙です。

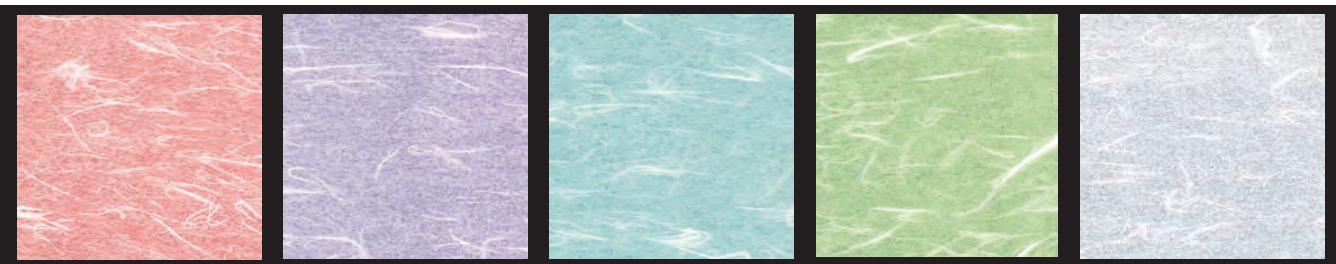

- | | | | | |
|--|---|---|--|---|
| 01 (65773) 紅梅色 950円
約10×10cm (1枚当り9.5円) | 03 (65767) 藤色 950円
約10×10cm (1枚当り9.5円) | 05 (65771) 水色 950円
約10×10cm (1枚当り9.5円) | 07 (65775) 若草色 950円
約10×10cm (1枚当り9.5円) | 09 (65764) 白色 660円
約10×10cm (1枚当り6.6円) |
| 02 (65774) 紅梅色 1,650円
約15×15cm (1枚当り16.5円) | 04 (65770) 藤色 1,650円
約15×15cm (1枚当り16.5円) | 06 (65772) 水色 1,650円
約15×15cm (1枚当り16.5円) | 08 (65776) 若草色 1,650円
約15×15cm (1枚当り16.5円) | 10 (65765) 白色 1,200円
約15×15cm (1枚当り12円) |
| | | | | 11 (65766) 白色 2,000円
約20×20cm (1枚当り20円) |

両面 (PP/PE)ラミネート加工

4寸PPグラ雲竜懐敷

■サイズ 約12×12cm

■200枚入

- ◆PP/無蛍光雲竜和紙/PE貼合せ。両面に直接料理を盛り付けることができます。

両面

	PP(ポリプロピレン)
	雲竜和紙
	PE(ポリエチレン)

200枚入りです。

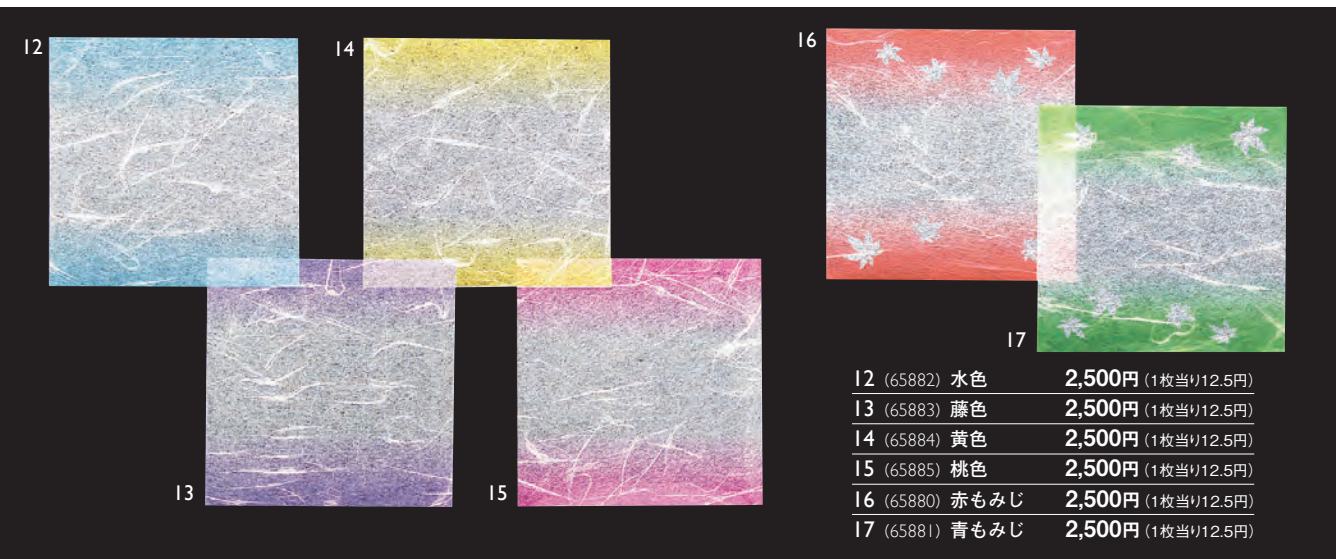
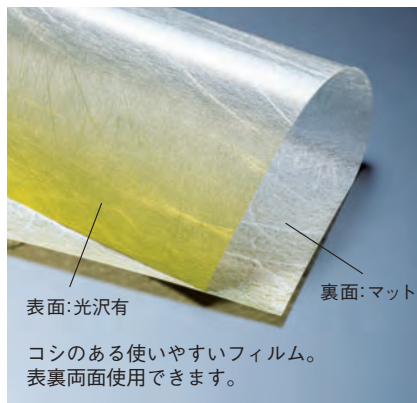

- | | | |
|-----------------|---------------|-------------|
| 12 (65882) 水色 | 2,500円 | (1枚当り12.5円) |
| 13 (65883) 藤色 | 2,500円 | (1枚当り12.5円) |
| 14 (65884) 黄色 | 2,500円 | (1枚当り12.5円) |
| 15 (65885) 桃色 | 2,500円 | (1枚当り12.5円) |
| 16 (65880) 赤もみじ | 2,500円 | (1枚当り12.5円) |
| 17 (65881) 青もみじ | 2,500円 | (1枚当り12.5円) |

ご使用上の注意 細心の注意を払ってカットしていますが商品サイズには多少のバラツキが生じます。また、貼合せ商品のため多少のカーブが発生する場合があります。

※上記価格は税抜き価格です。

無地OPクリアシート

- 透明なPPフィルムのカットシートです。
- 直接お料理を盛り付けてご使用いただけます。

両面 PP(ポリプロピレン)



抗菌タイプ

- 付着した細菌(大腸菌など)の繁殖を抑えます。
- 抗菌効果は長時間持続しますが、一度のご使用で必ず取り換えて下さい。
- 「抗菌」は「殺菌」ではありません。食品の急速な殺菌・抗菌は期待しないでください。
- すでに細菌に汚染された食品に対する効果はありません。

〈抗菌力試験結果〉

試験菌	初期(菌数)	24時間後(菌数)	抗菌活性値
大腸菌	5.2×10 ⁵	<-0.20	6.2
黄色ブドウ球菌	5.1×10 ⁵	<-0.20	4.8

■抗菌加工製品の抗菌効果は、「JIS Z 2801」において抗菌活性値が2.0以上とすると定められています。



普及タイプ

OPクリアシート・普及タイプ(無地)

- 01 (65248) 4寸・500枚入 **1,100円**
約12×12cm (1枚当り12.2円)
- 02 (65249) 5寸・500枚入 **1,650円**
約15×15cm (1枚当り3.3円)

抗菌タイプ

OPクリアシート・抗菌タイプ(無地)

- 03 (65363) 4寸・500枚入 **1,650円**
約12×12cm (1枚当り3.3円)
 - 04 (65364) 5寸・500枚入 **2,300円**
約15×15cm (1枚当り4.6円)
 - 05 (65322) 6寸・100枚入 **1,600円**
約18×18cm (1枚当り16円)
 - 06 (65323) 6.5寸・100枚入 **1,800円**
約19.5×19.5cm (1枚当り18円)
- ※05、06は100枚入です。



05、06はお節重にも最適です。
05：お節重6.5寸に適合
06：お節重7寸に適合

PETフィルム

オーロラシート

■100枚入

- オーロラシートが不思議な雰囲気を演出します。虹色に輝く華やかな演出に最適です。
- 直接お料理を盛り付けてご使用いただけます。

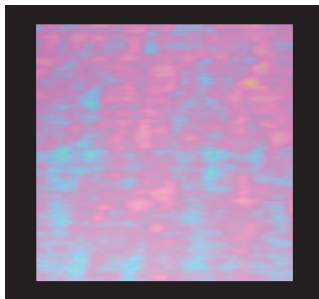

両面

PET(ポリエチレンテレフタレート)

オーロラシート

- 07 (26120) **800円**
約10×10cm (1枚当り8円)
- 08 (64729) **1,100円**
約12×12cm (1枚当り11円)
- 09 (26121) **1,500円**
約15×15cm (1枚当り15円)
- 10 (26122) **2,600円**
約20×20cm (1枚当り26円)
- 11 (66851) **5,800円**
約30×30cm (1枚当り58円)



PETフィルム/エンボス加工

オーロラ・エンボス

■100枚入

- オーロラシートにエンボス加工を施しております。オーロラシートと一味異なった色の変化を演出します。
- 直接お料理を盛り付けてご使用いただけます。



両面

PET(ポリエチレンテレフタレート)

オーロラ・エンボス

- 12 (65777) **980円**
約10×10cm (1枚当り9.8円)
- 13 (65778) **1,900円**
約15×15cm (1枚当り19円)
- 14 (65779) **3,250円**
約20×20cm (1枚当り32.5円)
- 15 (65780) **7,100円**
約30×30cm (1枚当り71円)

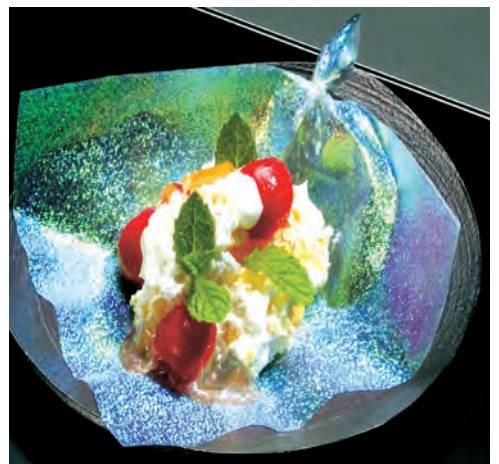

PP/PP貼合せ

四季クリアシート

■サイズ 約12×12cm

■200枚入 2,300円 (1枚当り11.5円)

両面 PP(ポリプロピレン)
 PP(ポリプロピレン)

200枚入です。

安全性を高めるために、両面ラミネート加工しております。
すっきりとお料理になじむ〈かけてよし〉〈敷いてよし〉の
四季の風情を演出する透明なPP素材のシートです。

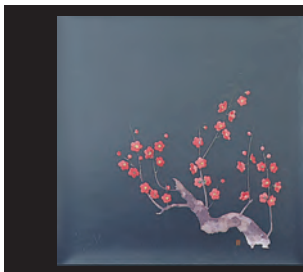

01 (66416) 梅 (1月～3月)



02 (66417) 桜 (3月～4月)

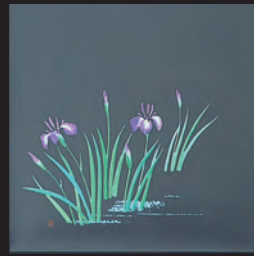

03 (66418) 菖蒲 (4月～5月)

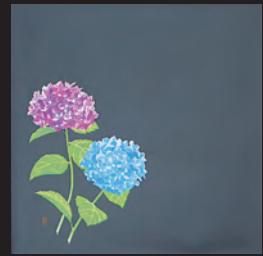

04 (66419) 紫陽花 (6月～7月)

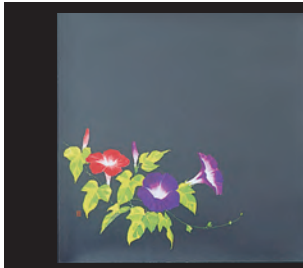

05 (66420) 朝顔 (7月～8月)



06 (66421) 桔梗 (8月～9月)

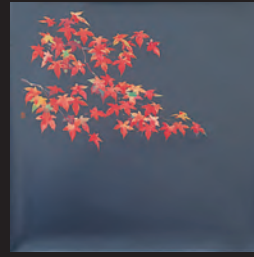

07 (66422) 紅葉 (10月～11月)



08 (66423) 椿 (11月～2月)

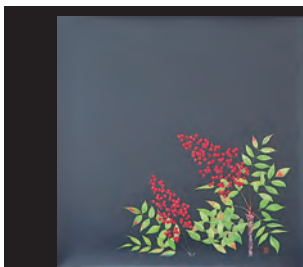

09 (66424) 南天 (12月～1月)



10 (66425) 笹



11 (66426) 鶴

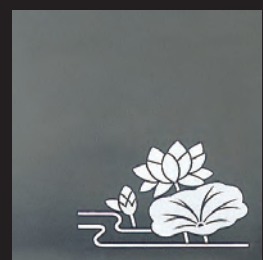

12 (66427) はす

ご使用上の注意 細心の注意を払ってカットしていますが商品サイズには多少のバラツキが生じます。また、貼合せ商品のため多少のカーブが発生する場合があります。

※上記価格は税抜き価格です。

クリアシート

寿用品

法事用品

まっと

敷紙・懐敷
料理四季紙

ラミネート

立体商品

OP珍珠入

機能的な商品

祝箸・箸包
他

天然素材の
演出

演出小物

寿ぎの演出
他

小鉢・
珍珠入

樹

硝子・
金属の器

品番索引

両面PETラミネート加工

この葉型抜きシート

- サイズ 約11.2×12.8cm
- 100枚入 **3,000円** (1枚当り30円)
- ◆ 市松柄の和紙を両面ラミネート加工しこの葉型に型抜きしました。
- 両面に直接お料理を盛り付けることができます。

両面  PET(ポリエチレンテレフタレート) 和紙 PET(ポリエチレンテレフタレート)

透明感のある
型抜きシートです。
お好みの向きで、
四季の「もみじ」を
演出していただけます。

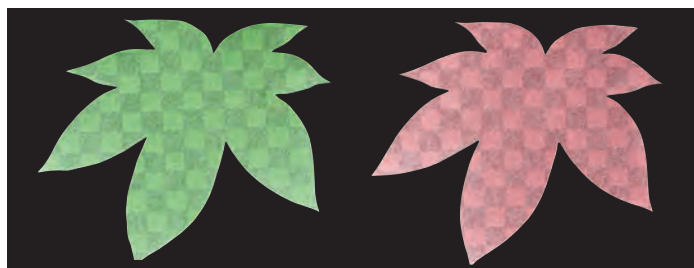

01 (66796) 青もみじ

02 (66797) 赤もみじ



PP/PP貼合せ

型抜きミニクリアシート

- 200枚入 **2,750円** (1枚当り13.75円)
- 安全性を高めるために、両面をラミネート加工しております。

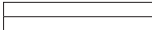
両面  PP(ポリプロピレン) PP(ポリプロピレン)



ミニサイズ

普通サイズ

型抜きミニクリアシートと型抜きクリアシートのサイズは上の様に違います。用途に応じてお使いください。



03 (65781)
ミニ・ふぎ
約7.9×6.5cm



04 (65782)
ミニ・この葉
約5.8×10cm



05 (65783)
ミニ・青もみじ
約7.5×7.4cm



06 (65785)
ミニ・赤もみじ
約7.5×7.4cm

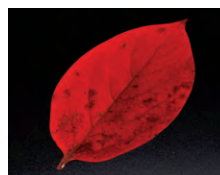

07 (65786)
ミニ・柿の葉
約5.9×10.4cm

PP/PP貼合せ

型抜きクリアシート

- 200枚入 **3,850円** (1枚当り19.25円)
- 安全性を高めるために、両面をラミネート加工しております。

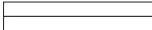
両面  PP(ポリプロピレン) PP(ポリプロピレン)



08 (65365) ふぎ
約12.5×11cm



09 (65787) この葉
約8.5×14.8cm



10 (65366) 青もみじ
約12×12cm



11 (65368) 赤もみじ
約12×12cm

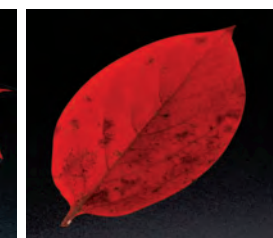

12 (65369) 柿の葉
約9×16cm

※上記価格は税抜き価格です。

ご使用上の注意 細心の注意を払ってカットしていますが商品サイズには多少のバラツキが生じます。また、貼合せ商品のため多少のカールが発生する場合があります。

両面マットPPラミネート加工

舟形おもてな紙

■100枚入

◆両面に経木柄を印刷し、ラミネート加工を施しました。
組み上げると舟型に仕上がります。

●両面ラミネートで安心して直接お料理を直接盛り付けることができます。

両面



PP(ポリプロピレン)
上質紙
PP(ポリプロピレン)

簡単に組み上げられ、
両面ラミネートで盛り付けられる
経木柄の紙製舟皿です。



ラミネート懐敷・舟皿

寿用品

法事用品

まっと

敷紙・懐敷
料理四季紙

※簡単に組み立てる事ができます。

ラミネート

立体商品

OP珍味入

機能性商品

祝箸・箸包
他

天然素材の
演出

演出小物

寿ぎの演出
他

小鉢・
珍味入

樹

金属・
硝子の器

品番索引

両面マットPPラミネート加工

両面ラミ経木柄敷紙

両面



PP(ポリプロピレン)
奉書和紙
PP(ポリプロピレン)

■100枚入

◆奉書和紙を使用しております。

経木柄を両面に印刷し、ラミネート加工を施しました。

●両面に直接お料理を盛り付けることができます。

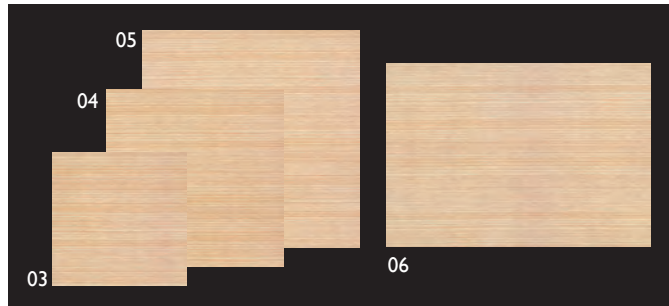

03 (66701) 9×9cm 1,280円
約9×9cm (1枚当り12.8円)

04 (66702) 12×12cm 1,980円
約12×12cm (1枚当り19.8円)

05 (66703) 15×15cm 2,690円
約15×15cm (1枚当り26.9円)

06 (66704) 18×12.5cm 2,800円
約18×12.5cm (1枚当り28円)

特注サイズ製作承ります

両面PPラミネート加工

両面ラミ竹組シート

■サイズ 約10×14.5cm

■100枚入 2,050円 (1枚当り20.5円)

◆竹の柄を印刷し、ラミネート加工を施しました。

●両面に直接お料理を盛り付けることができます。

両面

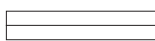

PP(ポリプロピレン)
PP(ポリプロピレン)

お料理をスッキリ盛り付ける
竹組のPPシートです。
季節の食材に合わせて、
お選びください。

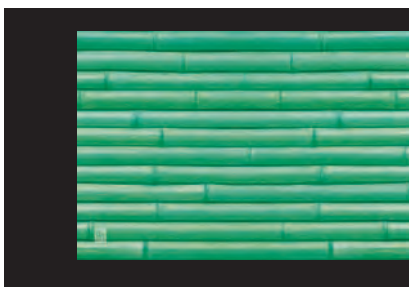

07 (66793) 青竹

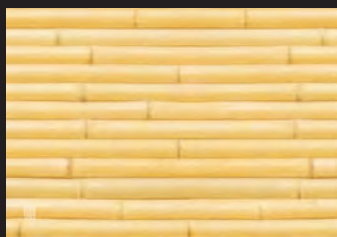

08 (66794) 白竹



09 (66795) すす竹

ご使用上の注意 細心の注意を払ってカットしていますが商品サイズには多少のバラツキが生じます。また、貼合せ商品のため多少のカーブが発生する場合があります。

※上記価格は税抜き価格です。

[無蛍光紙]

虫かご飾り

- サイズ 約7×5~6×H8.5cm
- 50枚入 **6,700円** (1枚当り134円)
- ◆ 無蛍光紙を使用しております。

情緒あふれる演出が
お料理を更に引き立てます。
前菜やハす、向付などに最適です。

※簡単に組み立てる事が出来ます。



01 (66844) 弁柄色 02 (66845) 草色 03 (66846) 金茶色

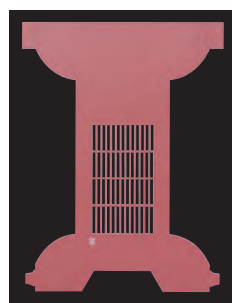

※上記が商品の出荷状態です。
(約15×20cm)



珍味入に合わせて
幅を3段階に変えられます。

ご使用上の注意 食用色素インキを使用しておりませんので、お料理が直接印刷面に触れないようにご使用ください。

[無蛍光紙]

この葉おもてな紙飾り

- サイズ 約14.5×8×H8cm
- 100枚入 **2,300円** (1枚当り23円)
- ◆ 無蛍光紙を使用しております。

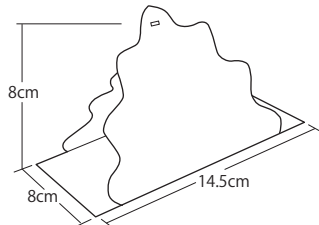

※上記が商品の出荷状態です。
(約14.5×29cm)

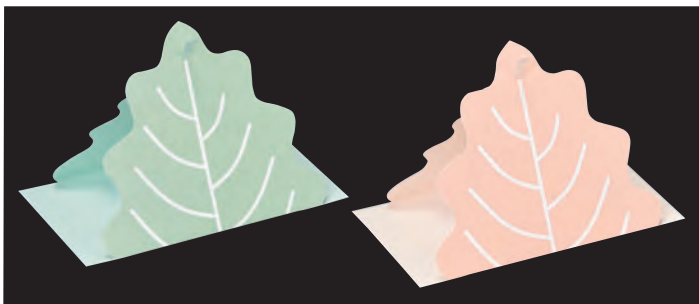

04 (66806) わかば 05 (66807) こうよう



開いた時の何とも
云われぬ顔のほころび。
小鉢の存在感を
演出します。

ご使用上の注意 内面にも着色を施しております。食用色素インキを使用しておりませんので、お料理が直接印刷面に触れないようにご使用ください。

[無蛍光紙]

四季の珍味屏風

■サイズ 約10.2×7.3×H6.6cm

■100枚入 1,450円 (1枚当り14.5円)

◆無蛍光紙を使用しております。

●無蛍光紙にエンボス風の印刷を施しております。

小鉢や珍味入を
季節の草花で飾る。
前菜や八寸、向付などの
演出にアクセントを付け、
お料理を引き立てます。

※簡単に組み立てる事が出来ます。

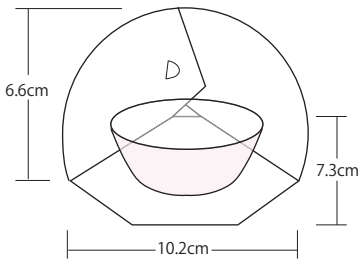

※出荷時の状態
(約14×12.5cm)



01 (66798) 梅(1月～3月)

02 (66799) 桜(3月～4月)

03 (66800) 青もみじ(4月～8月)

04 (66801) 朝顔(7月～8月)



05 (66802) お月見(9月～10月)

06 (66803) 赤もみじ(10月～11月)

07 (66804) 椿(11月～2月)

08 (66805) 南天(12月～1月)

【ご使用上の注意】 食用色素インキを使用しておりませんので、お料理が直接印刷面に触れないようにご使用ください。

※上記価格は税抜き価格です。

珍味屏風

寿用品

法事用品

まっと

敷紙・懐敷
料理四季紙

ラミネート

立体商品

OP珍味入

機能的商品

祝箸・箸包
他

天然素材の
演出

演出小物

寿ぎの演出
他

小鉢・
珍味入

楯

硝子の器
金属

品番索引

[無蛍光紙] 抗菌PP手貼りプレス加工
四季の紙皿



- サイズ 約10.5×10.5×H2.5cm (底約7×7cm)
- 200枚入 **7,300円** (1枚当り36.5円)

意匠登録

● 無蛍光紙に抗菌タイプのPPフィルムを貼合せてプレス加工をしております。そのままの形状で簡単に、お料理を盛り付けていただけます。

片面 **抗菌**

抗菌

- 付着した細菌(大腸菌など)の繁殖を抑えます。
- 抗菌効果は長時間持続しますが、一度のご使用で必ず取り換えて下さい。
- 「抗菌」は「殺菌」ではありません。食品の急速な殺菌・抗菌は期待しないでください。
- すでに細菌に汚染された食品に対する効果はありません。

〈抗菌力試験結果〉

試験菌	初期(菌数)	24時間後(菌数)	抗菌活性値
大腸菌	5.2×10 ⁵	<-0.20	6.2
黄色ブドウ球菌	5.1×10 ⁵	<-0.20	4.8

■ 抗菌加工製品の抗菌効果は、「JIS Z 2801」において抗菌活性値が2.0以上とすると定められています。



01 (65590) うめ(1月~3月) 02 (65591) さくら(3月~4月) 03 (65592) あやめ(4月~5月) 04 (65593) あじさい(6月~7月)



05 (65594) あさがお(7月~8月) 06 (65595) もみじ(9月~11月) 07 (65596) つばき(11月~2月) 08 (65597) なんてん(12月~1月)

オーロラマリモ

- 100枚入
- 無蛍光雲電和紙とオーロラシートを厚手のフィルムと貼合せております。
- お料理を直接盛りつける際は光沢のある面をお使いください。

片面

	PET(ポリエチレンテレフタレート)
	PET(ポリエチレンテレフタレート)
	雲電和紙

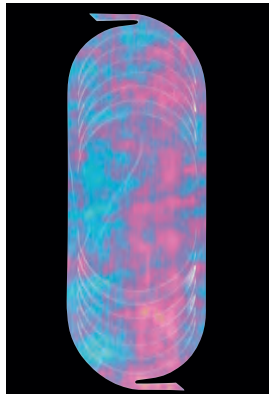

- 09 (26128) 小 **8,400円**
約9.3×7.2×H6.5cm (1枚当り84円)
- 10 (26127) 大 **11,500円**
約12.5×10×H8cm (1枚当り115円)

【ご使用上の注意】 細心の注意を払ってカットしていますが商品サイズには多少のバラツキが生じます。また、貼合せ商品のため多少のカールが発生する場合があります。

※上記価格は税抜き価格です。

[雲竜和紙]

雲竜花えぼし

- サイズ 約φ12.5~φ16.5cm
- 100枚入 3,100円(1枚当り31円)
- ◆無蛍光雲竜和紙を使用しております。

おいしさ新鮮
機能紙
風味生き生き

お料理の
保温・保冷・乾燥防止など
四季のお料理の演出に
最適です。



01 (64572) 梅(1月~3月)

02 (64573) 桜(3月~4月)

03 (64574) 菖蒲(4月~5月)

04 (64537) 青もみじ(4月~8月)



05 (64575) 朝顔(7月~8月)

06 (64536) 秋草(8月~9月)

07 (64576) 紅葉(10月~11月)

08 (64577) 南天(12月~1月)

PET [雲竜和紙] 貼合せ

OP雲竜えぼし

- サイズ 約φ12.5~φ16.5cm
- 100枚入 8,600円(1枚当り86円)
- 花えぼし・OP雲竜えぼしは、直径12.5~16.5cmまで6段階にサイズを変えることができます。器や料理に合わせてお使いいただけます。
- お料理の保温、保冷、乾燥防止など四季のお料理の演出にご利用ください。

片面

雲竜和紙
PET(ポリエチレンテレフタレート)

おいしさ新鮮
機能紙
風味生き生き

09 (64571) OP雲竜えぼし



えぼしの由来

昔、公家(くげ)・武士が用いた帽子の一種。



(おりえぼし)



(たてえぼし)

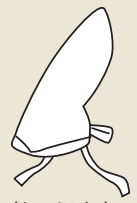

(もみえぼし)

※上記価格は税抜き価格です。

えぼし

寿用品

法事用品

まっと

敷紙・懐敷
料理四季紙

ラミネート

立体商品

OP珍珠入

機能性商品

祝箸・箸包
他

天然素材の
演出

演出小物

寿ぎの演出
他

小鉢・
珍珠入

楯

硝子の器
金属

品番索引

薄口 [雲竜和紙] 手貼り加工

ドーム掛紙

■サイズ 約17.8×29cm

■100枚入 **6,900円** (1枚当り69円)

◆無蛍光紙 / 無蛍光雲竜和紙を使用しております。

絵柄の上に、
薄い雲竜和紙を一枚ずつ
丹念に貼り合わせております。
優しく、和やかな雰囲気
を日差しごしに味わって頂けます。

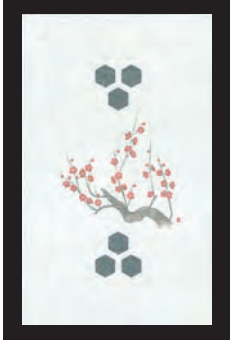

※上記が商品の出荷状態です。



01

ドーム掛紙(P53・54)に
合う料理箱です。

02

新・長方料理箱

01 (38108) 溜塗 **4,600円**

02 (38109) クリアー **4,400円**

約19.5×13.5×H5cm
内寸約18×12×H4.5cm

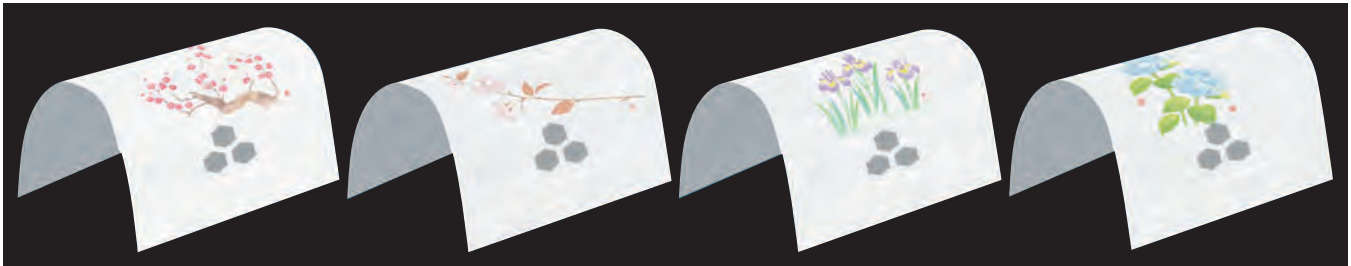

03 (64485) 梅 (1月～3月)

04 (64490) 桜 (3月～4月)

05 (64495) 菖蒲 (4月～5月)

06 (65386) 紫陽花 (6月～7月)

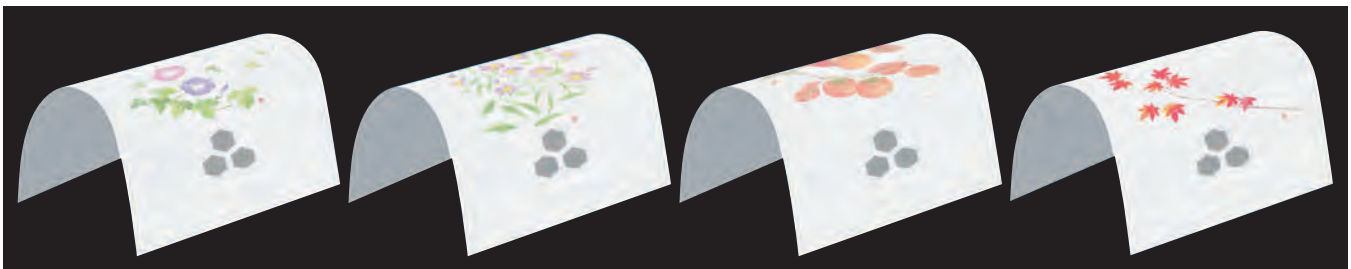

07 (64496) 朝顔 (7月～8月)

08 (65388) 野菊 (9月～11月)

09 (65389) 柿 (9月～11月)

10 (64492) 紅葉 (10月～11月)

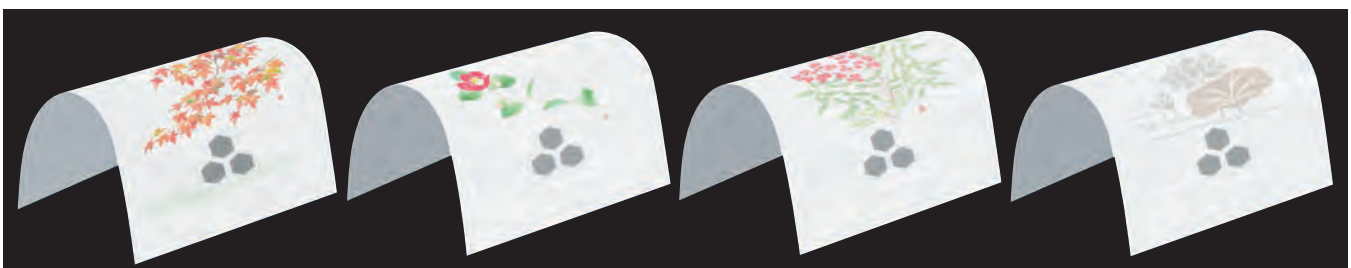

11 (64497) 竜田川 (10月～11月)

12 (64493) 椿 (11月～2月)

13 (65359) 南天 (12月～1月)

14 (64498) はす

※上記価格は税抜き価格です。

ご使用上の注意 食用色素インキを使用しておりませんので、お料理が直接印刷面に触れないようにご使用ください。

[無蛍光紙]

月見窓ドーム掛紙

■ サイズ 約18×26cm

■ 100枚入 2,750円 (1枚当り27.5円)

◆ 無蛍光紙を使用しております。

● 無蛍光紙の上に雲竜和紙風の印刷を施しております。印刷により多少の色みの違いが生じます。



※上記が商品の出荷状態です。



01

ドーム掛紙(P53・54)に合う料理箱です。



02

おもてなし格子料理箱

01 (27171) 溜色 6,700円

02 (27170) クリアー 6,200円

約20.5×14×H5cm

内寸約19×12.5×H4.3cm

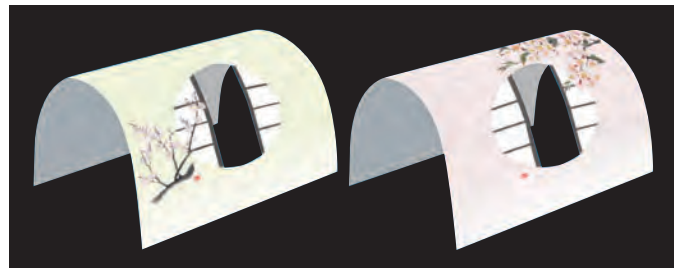

03 (66226) 梅(1月～3月)

04 (66227) 桜(3月～4月)

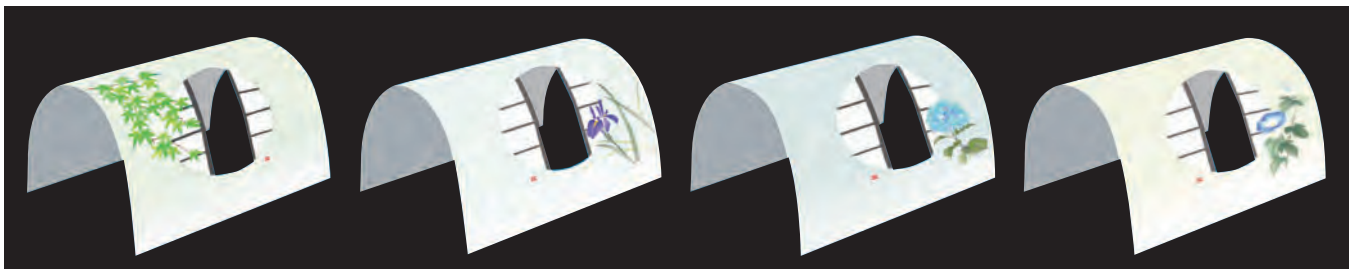

05 (66228) 青もみじ(4月～8月)

06 (66229) 菖蒲(4月～5月)

07 (66230) 紫陽花(6月～7月)

08 (66231) 朝顔(7月～8月)



09 (66232) こすもす(8月～9月)

10 (66234) 赤もみじ(10月～11月)

11 (66235) 椿(11月～2月)

12 (66236) 南天(12月～1月)

【ご使用上の注意】 食用色素インキを使用しておりませんので、お料理が直接印刷面に触れないようにご使用ください。

※上記価格は税抜き価格です。

ドーム掛紙

寿用品

法事用品

まっと

敷紙・懐敷
料理四季紙

ラミネート

立体商品

OP珍珠入

機能性商品

祝箸・箸包
他

天然素材の
演出

演出小物

寿ぎの演出
他

小鉢・
珍珠入

樹

硝子の器
金属

品番索引

[無蛍光紙]

おもてな紙お膳掛紙

■サイズ 約12×38cm

■100枚入 1,650円 (1枚当り16.5円)

◆無蛍光紙を使用しております。

●無蛍光紙にエンボス風の印刷を施しております。

前菜から始まる懐石料理に
季節感を演出します。
スタンドを使用すれば、
サイズ問わず幅広く
お料理の掛紙になります。
松花堂弁当などにも最適です。



01 (66808)
梅 (1月～3月)

02 (66809)
桜 (3月～4月)



03 (66810)
青もみじ (4月～8月)

04 (66811)
鉄線 (5月～6月)

05 (66812)
紫陽花 (6月～7月)

06 (66813)
朝顔 (7月～8月)

07 (66814)
赤もみじ (9月～11月)

08 (66815)
椿 (11月～2月)

09 (66816)
南天 (12月～1月)

寿用品

法事用品

まっと

敷紙・懐敷
料理四季紙

ラミネート

立体商品

OP 珍味入

機能性商品

祝箸・箸包
他

天然素材の
演出

演出小物

寿ぎの演出
他

小鉢・
珍味入

楨

金属・
硝子の器

品番索引

[無蛍光紙]

四季彩おしながき

- サイズ 約18.2×6.5×H8.5cm
- 100枚入 2,600円 (1枚当り26円)
- ◆ 無蛍光紙を使用しております。

時季に合ったご挨拶を添えて
おもてなしの心を伝えます。
お品書きとしてもご利用いただける
多目的な紙製スタンドです。

※簡単に組み立てることができます。



01 (66850) 金茶色



※上記が商品の出荷状態です。
(約18.2×18cm)



- ① プリンターでごあいさつ、お品書きを印刷します。
- ② 二つ折りにし、切り込み部分を折込むことで固定され、自立します。

ご使用上の注意 食用色素インキを使用しておりませんので、お料理が直接印刷面に触れないようにご使用ください。

蓋付 紙料理箱

直接食材が入られる
小さな紙製の小箱です。

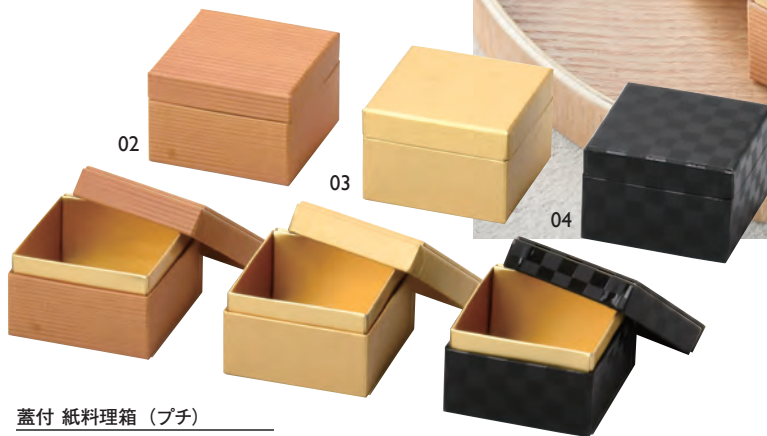

蓋付 紙料理箱 (プチ)

- 02 (28031) 木目 370円
- 03 (28032) 金 370円
- 04 (28033) 黒市松 370円

約6×6×H4cm

※内側は金色です。

紙製のパッケージ

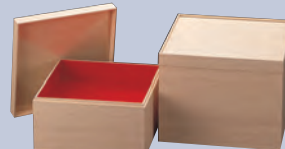

紙製重箱 P110参照>



紙製弁当箱 P99参照>

※上記価格は税抜き価格です。

純白 PET/紙ケース

電子レンジ
オープンレンジ 対応

■ 300枚入

- 紙+内側PET加工により食材の浸みがしにくいカップです。
- グラタン、キッシュ、カップケーキなど焼成用に。
- 冷凍食材、電子レンジ、オープンレンジ対応。
(耐熱温度~220°)
- 紙扱いで可燃物処理が可能です。
- 表示寸法は底径×高さです。

片面



耐熱温度~220°



純白PET紙ケース (300枚入)

01 (64972)	6F	2,800円 (1枚当り約9.4円)	底約φ4×H2.5cm
02 (64973)	7F	3,200円 (1枚当り約10.7円)	底約φ4.5×H2.75cm
03 (64974)	8F	3,600円 (1枚当り12円)	底約φ5×H3cm
04 (64975)	四角	3,900円 (1枚当り13円)	底約4.5×4.5×H2cm
05 (64976)	小判8	3,700円 (1枚当り約12.4円)	底約6.5×3.1×H2.5cm

紙製内金ハマグリ

■ 50枚入

はまぐりを紙で表現した、
唯一無二のカップです。

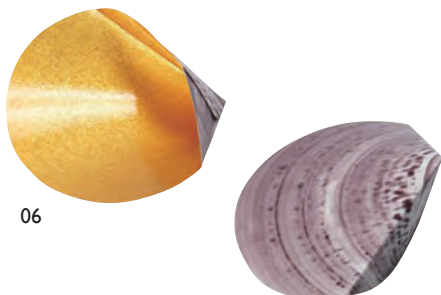

紙製 内金ハマグリ (50枚入)

06 (64036) 3,280円
約8×6.5×H2.2cm (1枚当り65.6円)
※材質：紙・PP



両面をPPフィルムで加工しておりますので、食品に直接触れても安心してお使いいただけます。

プラ小鉢

■ 200枚入



ワンウェイ・プラ小鉢 梅 (200個入)

07 (27805) 金 7,500円 (1個当り37.5円)
※材質：耐熱HIPS ※耐熱温度 +80~-20℃

08 (27806) 黒 4,700円 (1個当り23.5円)
※材質：HIPS ※耐熱温度 +60~0℃

09 (27807) クリア 4,700円 (1個当り23.5円)
※材質：PET ※耐熱温度 +80~-5℃

約φ5×H2.8cm

※色により材質が違い、耐熱温度が異なります。



フィルムケース

電子レンジ対応(金を除く)

■500枚入

- 表示寸法は底径×高さです。
- 重ねてプレス加工をするため、寸法にバラツキがあります。
- 両面をPETでラミネートしており、安心してご使用いただけます。

両面

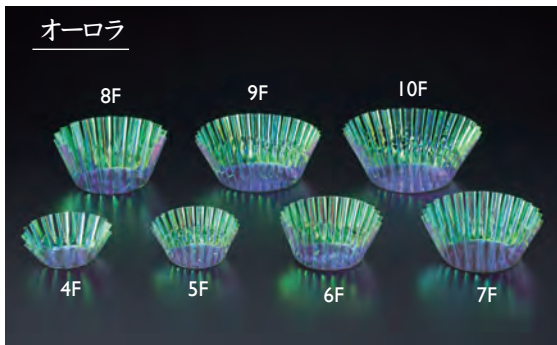
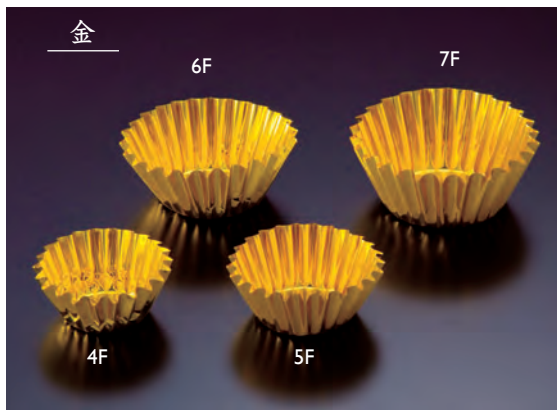

フィルムケース(500枚入)

4F	01 (64942)	レタス色	2,100円 (1枚当り4.2円)	底約φ2.5×H2cm
	02 (64943)	藤		
	03 (64944)	桃		
	04 (64945)	黄		
	05 (64946)	白		
	06 (64947)	白雲竜柄		
	07 (66762)	透明		
	08 (64755)	金		
5F	09 (64794)	レタス色	2,200円 (1枚当り4.4円)	底約φ3.5×H2cm
	10 (64743)	藤		
	11 (64742)	桃		
	12 (64744)	黄		
	13 (64741)	白		
	14 (64740)	白雲竜柄		
	15 (66763)	透明		
	16 (64786)	金		
6F	17 (64795)	レタス色	2,400円 (1枚当り4.8円)	底約φ4×H2.5cm
	18 (64748)	藤		
	19 (64747)	桃		
	20 (64749)	黄		
	21 (64746)	白		
	22 (64745)	白雲竜柄		
	23 (66764)	透明		
	24 (64787)	金		
7F	25 (64796)	レタス色	2,600円 (1枚当り5.2円)	底約φ4.5×H2.7cm
	26 (64738)	藤		
	27 (64737)	桃		
	28 (64739)	黄		
	29 (64736)	白		
	30 (64735)	白雲竜柄		
	31 (66765)	透明		
	32 (64788)	金		

フィルムケース オーロラ(500枚入)

4F	33 (65522)	4F	1,800円 (1枚当り3.6円)	底約φ3×H2cm
5F	34 (65523)	5F	2,000円 (1枚当り4円)	底約φ3.5×H2cm
6F	35 (65524)	6F	2,600円 (1枚当り5.2円)	底約φ4×H2.5cm
7F	36 (65525)	7F	3,200円 (1枚当り6.4円)	底約φ4.5×H2.7cm
8F	37 (65526)	8F	3,800円 (1枚当り7.6円)	底約φ5×H3cm
9F	38 (65527)	9F	4,300円 (1枚当り8.6円)	底約φ5.5×H3cm
10F	39 (65528)	10F	4,500円 (1枚当り9円)	底約φ5.5×H3.5cm

フィルムケース角型

■500枚入

- 表示寸法は底径×高さです。
- 重ねてプレス加工をするため、寸法にバラツキがあります。
- 両面をPETでラミネートしており、安心してご使用いただけます。

両面

フィルムケース 角型 金 (500枚入)

角型4	40 (64797)	角型4	4,400円 (1枚当り8.8円)	底約4×4×H2.5cm
角型5	41 (64798)	角型5	5,400円 (1枚当り10.8円)	底約5×5×H3cm

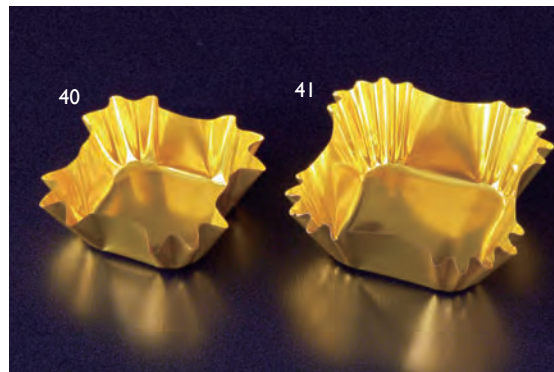

両面ラミネート珍味入シリーズ

P59～62の珍味入は
安心してお使いいただける“両面”ラミネート商品です。
多彩な食材を盛りつけるおせち重にも最適な珍味入です。

両面PET プレス加工

しきさい
紙器彩珍味入

両面



PET(ポリエチレンテレフタレート)
上質紙
PET(ポリエチレンテレフタレート)



資源有効利用促進法に基づく
紙製包装容器です。

■サイズ 約6×6×H4cm (底約φ5cm)

■450枚入

- 両面ラミネートで安心して
お使いいただける商品です。
- 紙を主材料とし、「紙」マークを表示できる
環境に配慮した商品です。
- 深絞りの珍味入です。拡げてご使用ください。

両面をラミネート加工した紙製の珍味入です。雲竜の流れを
印刷で表現しました。お好みで広げてお使いいただけます。

※6.5寸お節重9ツ仕切、

7寸お節重9ツ仕切に最適です。



01 (66849) 白色
16,200円 (1枚当り36円)

02 (66847) 紅梅色
16,200円 (1枚当り36円)

03 (66848) 若草色
16,200円 (1枚当り36円)



両面PET プレス加工

OPP珍味小箱

両面



PET(ポリエチレンテレフタレート)
和紙
PET(ポリエチレンテレフタレート)

■サイズ 56角: 約5.6×5.6×H3.8cm
62角: 約6.2×6.2×H3.8cm

■200枚入

お節重の9割仕切に最適なサイズ
の小箱です。

(適合サイズ)

56角 (6.5寸 お節重+9割仕切)

62角 (7寸 お節重+9割仕切)

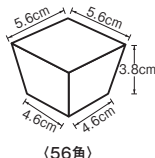

(56角)

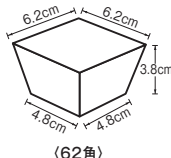

(62角)

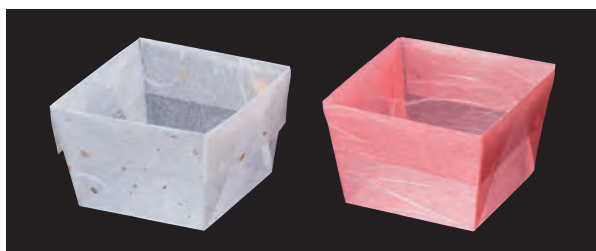

04 (66650) 白雲竜(56角)
20,500円 (1枚当り102.5円)

06 (66651) 紅梅雲竜(56角)
20,500円 (1枚当り102.5円)

05 (66653) 白雲竜(62角)
21,500円 (1枚当り107.5円)

07 (66654) 紅梅雲竜(62角)
21,500円 (1枚当り107.5円)



※上記価格は税抜き価格です。

ご使用上の注意 紙鍋ではありません。絶対に火にかけたり近づけたりしないようにしてご使用ください。

寿用品

法事用品

まっと

敷紙・懐敷
料理四季紙

ラミネート

立体商品

OPP珍味入

機能性商品

祝箸・箸包
他天然素材の
演出

演出小物

寿ぎの演出
他小鉢・
珍味入

栴

金属・
硝子の器

品番索引

両面PET プレス加工

両面ラミ正角珍珠入

■サイズ 約8×8×H5cm
■200枚入
◆1ケース 3,600枚(200枚×18)

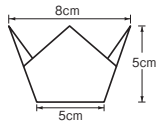

両面 PET(ポリエチレンテレフタレート)
和紙(又はPET)
PET(ポリエチレンテレフタレート)

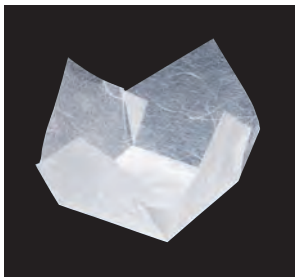

01 (66708) 白雲竜・箔なし
8,400円(1枚当り42円)

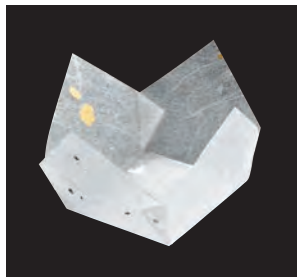

02 (66303) 白雲竜
8,400円(1枚当り42円)



03 (66304) 藤雲竜
8,400円(1枚当り42円)

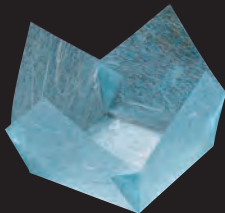

04 (66305) 水雲竜
8,400円(1枚当り42円)

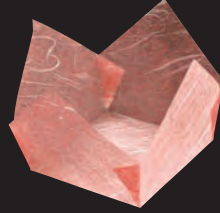

05 (66306) 紅梅雲竜
8,400円(1枚当り42円)

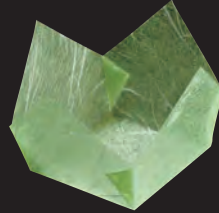

06 (66307) 若草雲竜
8,400円(1枚当り42円)

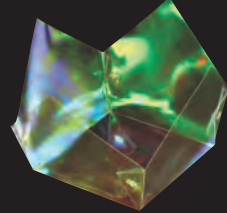

07 (66308) オーロラ
9,400円(1枚当り47円)

両面PET プレス加工

OP市松珍珠入<小B>

■サイズ 約7×7×H4.7cm
■200枚入
◆1ケース 3,600枚(200枚×18)

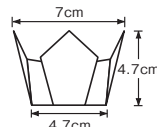

両面 PET(ポリエチレンテレフタレート)
和紙
PET(ポリエチレンテレフタレート)

お節重に最適な
高さです。

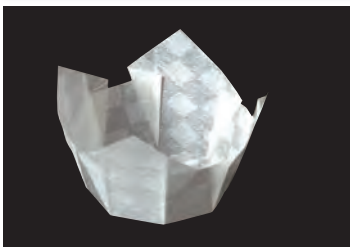

08 (66658) 白色(小B)
6,800円(1枚当り34円)

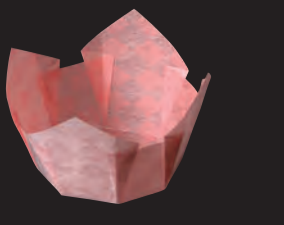

09 (66661) 紅梅色(小B)
6,800円(1枚当り34円)



両面PET プレス加工

OP市松珍珠入<大B>

■サイズ 約11×11×H5.5cm
■100枚入
◆1ケース 800枚(100枚×8)
●お節重に最適な高さです。
(6.5寸お節重・四ツ仕切りに最適です。)

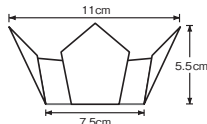

両面 PET(ポリエチレンテレフタレート)
和紙
PET(ポリエチレンテレフタレート)

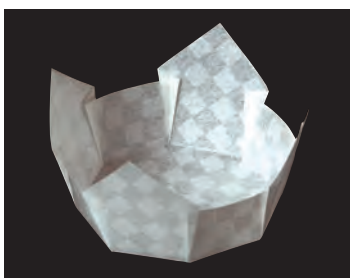

10 (66663) 白色(大B)
8,700円(1枚当り87円)

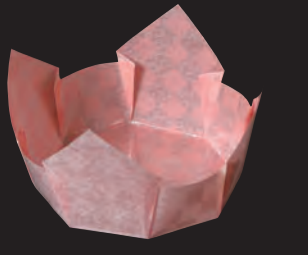

11 (66666) 紅梅色(大B)
8,700円(1枚当り87円)



ご使用上の注意 紙鍋ではありません。絶対に火にかけたり近づけたりしないでご利用ください。

※上記価格は税抜き価格です。

両面ラミネート 珍珠入シリーズ

いにしえよりの伝承形状を1枚ずつ丹念にプレス加工を施しました。
華やいだ雰囲気演出します。

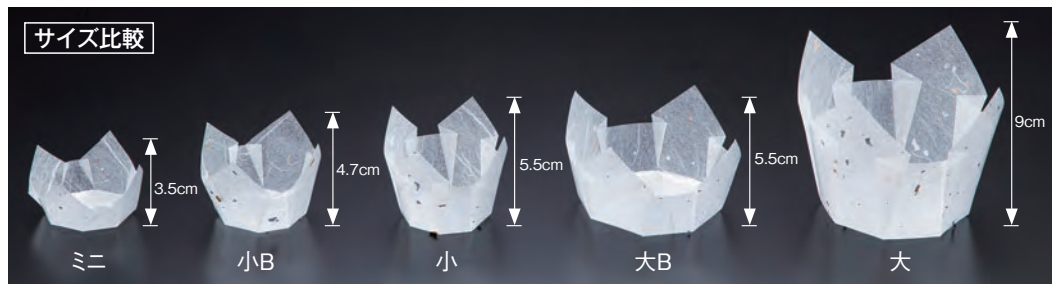

両面PET プレス加工

両面OP珍珠入(ミニ)

■サイズ 約6×6×H3.5cm
■200枚入
◆1ケース 3,600枚(200枚×18)

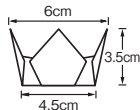

両面

PET(ポリエチレンテレフタレート)
和紙(又はPET)
PET(ポリエチレンテレフタレート)

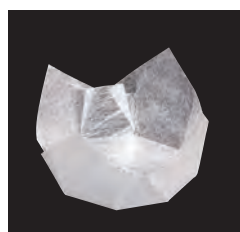

01 (66707) 白雲竜・箔なし(ミニ)
5,000円(1枚当り25円)

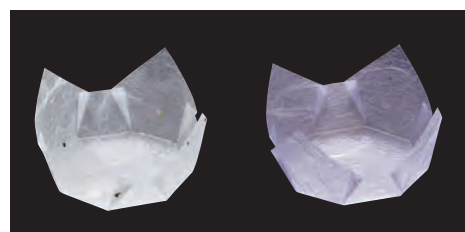

02 (66386) 白雲竜(ミニ) 03 (66387) 藤雲竜(ミニ)
5,000円(1枚当り25円) 5,000円(1枚当り25円)

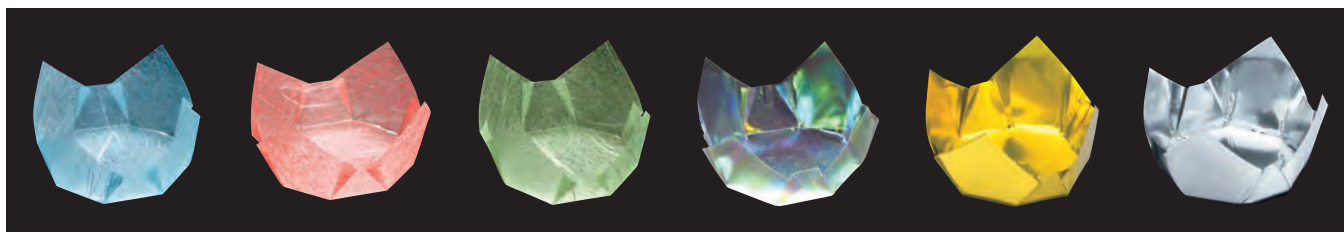

04 (66388) 水雲竜(ミニ) 05 (66389) 紅梅雲竜(ミニ) 06 (66390) 若草雲竜(ミニ) 07 (66391) オーロラ(ミニ) 08 (66408) 双金(ミニ) 09 (66559) 双銀(ミニ)
5,000円(1枚当り25円) 5,000円(1枚当り25円) 5,000円(1枚当り25円) 5,400円(1枚当り27円) 5,400円(1枚当り27円) 5,000円(1枚当り25円)

両面PET プレス加工

両面OP珍珠入(小B)

■サイズ 約7×7×H4.7cm
■200枚入
◆1ケース 3,600枚(200枚×18)

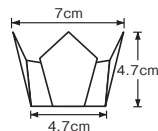

●お節重に最適な高さです。
(両面OP珍珠入(小)の
低いタイプです。)

両面

PET(ポリエチレンテレフタレート)
和紙(又はPET)
PET(ポリエチレンテレフタレート)

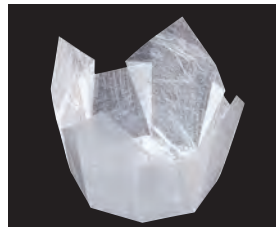

10 (66706) 白雲竜・箔なし(小B)
6,800円(1枚当り34円)



11 (66646) 白雲竜(小B) 12 (66647) 紅梅雲竜(小B) 13 (66648) 双金(小B)
6,800円(1枚当り34円) 6,800円(1枚当り34円) 7,200円(1枚当り36円)

※上記価格は税抜き価格です。

ご使用上の注意 紙鍋ではありません。絶対に火にかけたり近づけたりしないようにしてご使用ください。

両面PET プレス加工

両面OP珍珠入<小>

- サイズ 約7×7×H5.5cm
- 200枚入
- ◆1ケース 3,600枚(200枚×18)

両面

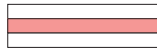

PET(ポリエチレンテレフタレート)
和紙(又はPET)
PET(ポリエチレンテレフタレート)

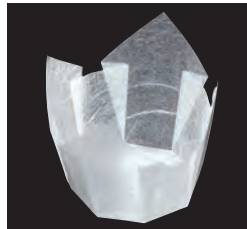
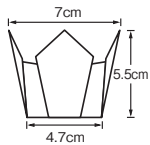

01 (66705) 白雲竜・箔なし(小)
8,000円(1枚当り40円)



02 (66392) 白雲竜(小)
8,000円(1枚当り40円)



03 (66393) 藤雲竜(小)
8,000円(1枚当り40円)

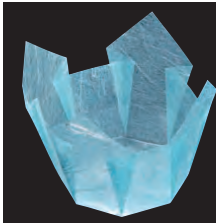

04 (66394) 水雲竜(小)
8,000円(1枚当り40円)



05 (66395) 紅梅雲竜(小)
8,000円(1枚当り40円)



06 (66396) 若草雲竜(小)
8,000円(1枚当り40円)

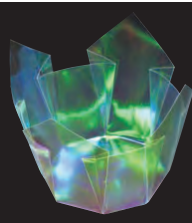

07 (66397) オーロラ(小)
9,000円(1枚当り45円)

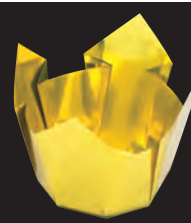

08 (66398) 双金(小)
9,000円(1枚当り45円)



09 (66558) 双銀(小)
8,400円(1枚当り42円)

両面PET プレス加工

両面OP珍珠入<大B>



両面

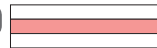

PET(ポリエチレンテレフタレート)
和紙
PET(ポリエチレンテレフタレート)

- サイズ 約11×11×H5.5cm
- 100枚入
- ◆1ケース 800枚(100枚×8)
- お節重に最適な高さです。(6.5寸お節重・四ツ仕切に最適です。)(両面OP珍珠入(大)の低いタイプです。)

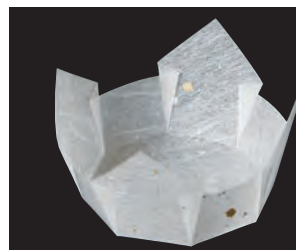
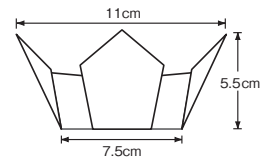

10 (66656) 白雲竜(大B)
8,600円(1枚当り86円)



11 (66657) 紅梅雲竜(大B)
8,600円(1枚当り86円)

両面PET プレス加工

両面OP珍珠入<大>

- サイズ 約13×13×H9cm
- 100枚入
- ◆1ケース 800枚(100枚×8)

両面

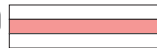

PET(ポリエチレンテレフタレート)
和紙(又はPET)
PET(ポリエチレンテレフタレート)

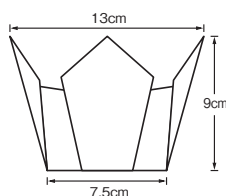

12 (66399) 白雲竜(大)
10,300円(1枚当り103円)



13 (66400) 藤雲竜(大)
10,300円(1枚当り103円)

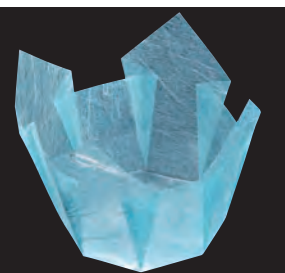

14 (66401) 水雲竜(大)
10,300円(1枚当り103円)



15 (66402) 紅梅雲竜(大)
10,300円(1枚当り103円)



16 (66403) 若草雲竜(大)
10,300円(1枚当り103円)

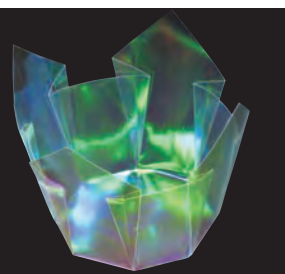

17 (66404) オーロラ(大)
10,800円(1枚当り108円)

ご使用上の注意 紙鍋ではありません。絶対に火にかけたり近づけたりしないようにしてご使用ください。

※上記価格は税抜き価格です。

耐油・特漉き [奉書和紙]

無地耐油天紙

■ 300枚入

- ◆ 耐油・無蛍光奉書和紙を使用しております。
- 結婚式場、宴会場などの会席料理用に最適です。

長繊維
バルブ抄紙

耐油天紙

普通の天紙



寿用品

法事用品

まっと

敷紙・懐敷
料理四季紙

ラミネート

立体商品

OP珍味入

機能性商品

祝箸・箸包
他

天然素材の
演出

演出小物

寿ぎの演出
他

小鉢・
珍味入

楯

硝子の器
金属・

品番索引

おいしさ新鮮
機能
和紙
風味生き生き

長時間経過しても、油がにじみにくく、天ぷらがべつつきません。揚げたてのおいしさを保ちます。余分な油が器にこびりつかず、後片付けが簡単です。



01 (65172) 4寸 約12×12cm

1,320円 (1枚当り4.4円)

02 (64900) 5寸 約15×15cm

1,800円 (1枚当り6円)

03 (64570) 大 約19.7×21.8cm

3,000円 (1枚当り10円)

天ぷら敷紙

■ 500枚入

※耐油性はありません。



04 (64620) 天ぷら敷紙 約19.7×21.8cm 1,700円 (1枚当り3.4円)

耐油天紙

枠付・耐油天紙

おいしさ新鮮
機能
和紙
風味生き生き

■ 300枚入

- ◆ 耐油・無蛍光奉書和紙を使用しております。



慶祝耐油天紙

05 (65195) 4寸	2,160円 (1枚当り7.2円)	約12×12cm
06 (65196) 5寸	3,000円 (1枚当り10円)	約15×15cm
07 (65173) 6寸	3,600円 (1枚当り12円)	約18×18cm

仏事耐油天紙

08 (65174) 4寸	2,160円 (1枚当り7.2円)	約12×12cm
09 (65170) 5寸	3,000円 (1枚当り10円)	約15×15cm
10 (65171) 6寸	3,600円 (1枚当り12円)	約18×18cm

ご使用上の注意 食用色素インキを使用しておりませんので、直接お料理を盛りつける時は、必ず色枠を避けてご使用ください。

※上記価格は税抜き価格です。

耐油天紙

四季耐油天紙(小)

- サイズ 約15×15cm(5寸)
- 100枚入 1,250円(1枚当り12.5円)
- ◆ 耐油・無蛍光奉書和紙を使用しております。

- 長時間経過しても、油がにじみにくく、天ぷらがベトつきません。
- 揚げたての美味しさを保ちます。
- 余分な油が器にこびりつかず、後片付けが簡単です。

おいしさ新鮮
機能紙
風味生き生き

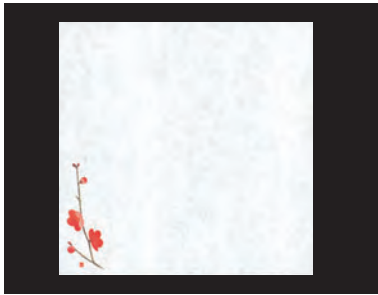

01 (64914) 梅(1月～3月)

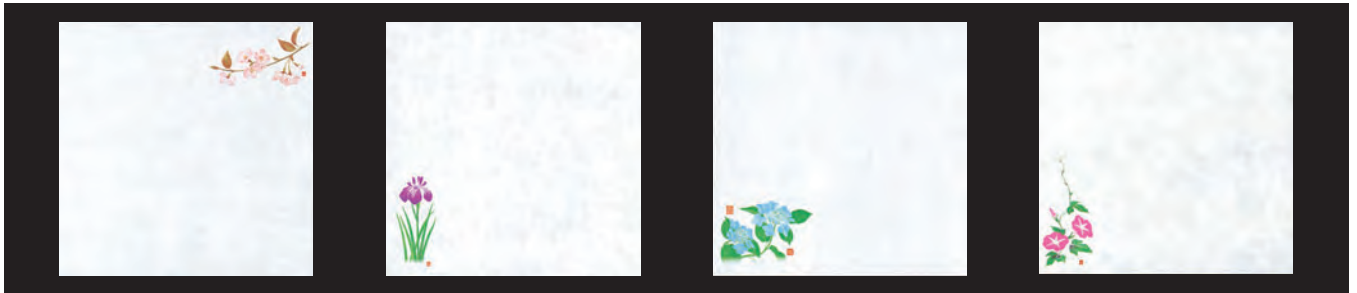

02 (64915) 桜(3月～4月)

03 (64916) 菖蒲(4月～5月)

04 (65480) 紫陽花(6月～7月)

05 (64917) 朝顔(7月～8月)

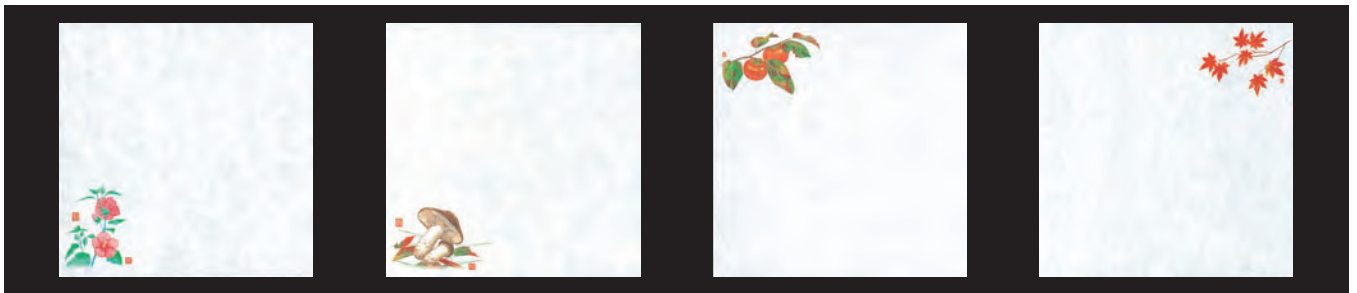

06 (65481) 芙蓉(8月～9月)

07 (65482) 松茸(8月～10月)

08 (65012) 柿(9月～11月)

09 (64918) 紅葉(10月～11月)

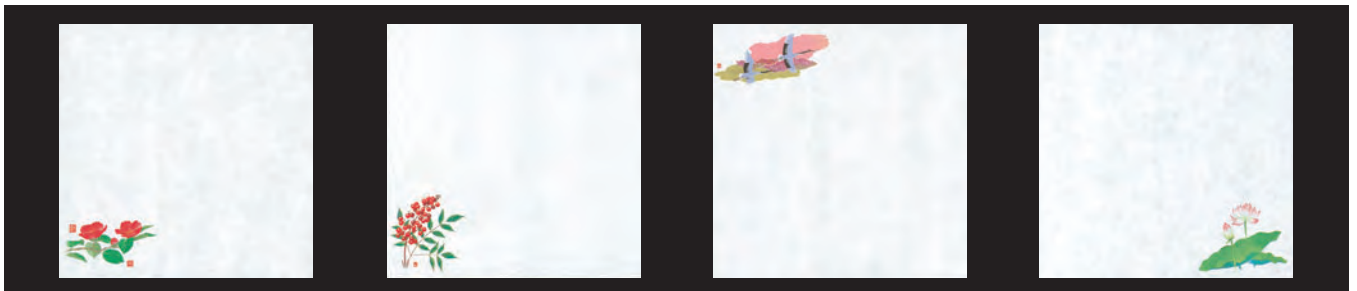

10 (65483) 椿(11月～2月)

11 (64919) 南天(12月～1月)

12 (65013) 鶴

13 (65014) はす

ご使用上の注意 食用色素インキを使用しておりませんので、直接お料理を盛りつける時は、必ず印刷部分を避けてご使用ください。

※上記価格は税抜き価格です。

耐油天紙

寿用品

法事用品

まっと

敷紙・懐敷
料理四季紙

ラミネート

立体商品

OP珍珠入

機能性商品

祝箸・箸包
他

天然素材の
演出

演出小物

寿ぎの演出
他

小鉢・
珍珠入

樹

金属・
硝子の器

品番索引

耐油天紙

はなうたげ
4寸/5寸花宴耐油天紙おいしさ新鮮
機能紙
風味生き生き

- サイズ 4寸 約12×12cm
5寸 約15×15cm
- 100枚入 4寸 1,000円 (1枚当り10円)
5寸 1,250円 (1枚当り12.5円)

◆耐油・無蛍光奉書和紙を使用しております。



梅(1月~3月)

01 (68603) 4寸

02 (68503) 5寸



桜(3月~4月)

03 (68605) 4寸

04 (68505) 5寸



菖蒲(4月~5月)

05 (68607) 4寸

06 (68507) 5寸

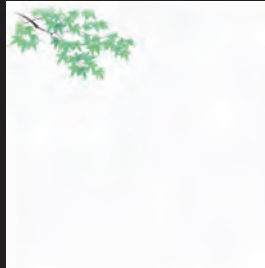

青もみじ(4月~8月)

07 (68609) 4寸

08 (68509) 5寸



紫陽花(6月~7月)

09 (68611) 4寸

10 (68511) 5寸



朝顔(7月~8月)

11 (68613) 4寸

12 (68513) 5寸



こすもす(8月~9月)

13 (68615) 4寸

14 (68515) 5寸

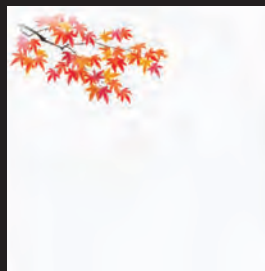

赤もみじ(10月~11月)

15 (68617) 4寸

16 (68517) 5寸



柚子(10月~12月)

17 (68621) 4寸

18 (68521) 5寸



椿(11月~2月)

19 (68619) 4寸

20 (68519) 5寸



南天(12月~1月)

21 (68623) 4寸

22 (68523) 5寸

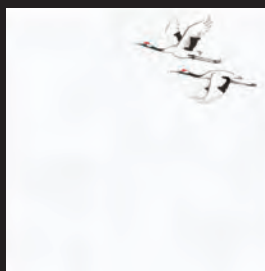

鶴

23 (68625) 4寸

24 (68525) 5寸

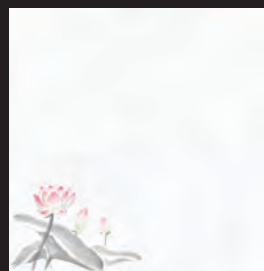

はす

25 (68627) 4寸

26 (68527) 5寸

寿用品

法事用品

まつと

敷紙・懐敷
料理四季紙

ラミネート

立体商品

OP珍珠入

機能性商品

祝箸・箸包
他天然素材の
演出

演出小物

寿ぎの演出
他小鉢・
珍珠入

枱

硝子の器
金属

品番索引

耐油天紙

はなかすみ
4寸/5寸華霞耐油天紙



- サイズ 4寸 約12×12cm
5寸 約15×15cm
- 100枚入 4寸 1,000円 (1枚当り10円)
5寸 1,250円 (1枚当り12.5円)

◆耐油・無蛍光奉書和紙を使用しております。

四季を問わずおもてなしに合わせて
ご使用いただけます。
同じ絵柄で4寸サイズと5寸サイズの
2種類をご用意いたしました。



01 (65825) 4寸・水色
02 (65830) 5寸・水色



03 (65826) 4寸・紫色
04 (65831) 5寸・紫色



05 (65827) 4寸・緑色
06 (65832) 5寸・緑色

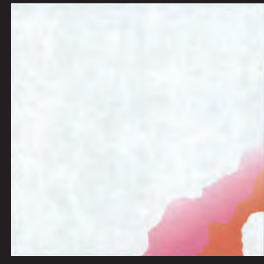

07 (65828) 4寸・赤色
08 (65833) 5寸・赤色

ご使用上の注意 食用色素インキを使用しておりませんので、直接お料理を盛りつける時は、必ず印刷部分を避けてご使用ください。

耐油天紙

4寸耐油・四季のしらべ



- 長時間経過しても、油がにじみにくく、天ぷらがべとつきません。
- 揚げたての美味しさを保ちます。
- 余分な油が器にこびりつかず、後片付けが簡単です。

- サイズ 約12×12cm
- 100枚入 3,600円 (1枚当り36円)
- ◆耐油・無蛍光奉書和紙を使用しております。



レーザー加工機で
四季の草花を細かく
切り抜きました。
静かな装いを
醸し出します。

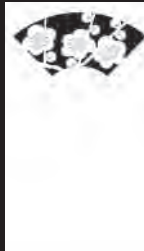

09 (66817) 梅(1月～3月)



10 (66818) 桜(3月～4月)



11 (66819) 菖蒲 (4月～5月)

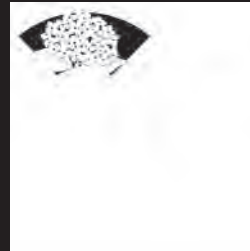

12 (66820) 紫陽花(6月～7月)

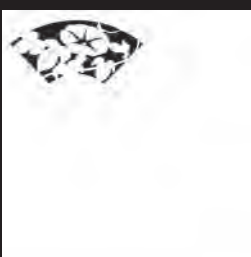

13 (66821) 朝顔(7月～8月)

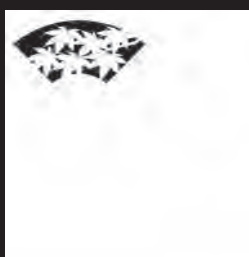

14 (66822) もみじ(4月～11月)

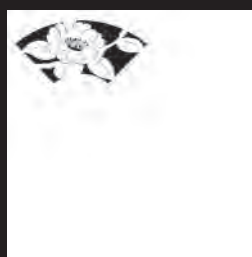

15 (66823) 椿(11月～2月)

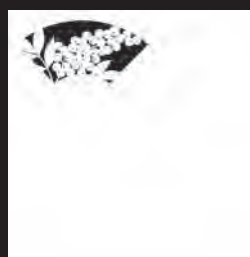

16 (66824) 南天(12月～1月)

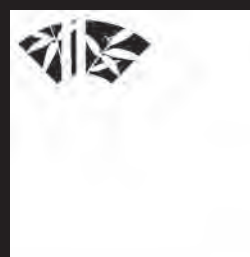

17 (66825) 笹竹

※上記価格は税抜き価格です。

耐油天紙

寿用品

法事用品

まっと

敷紙・懐敷
料理四季紙

ラミネート

立体商品

OP 珍珠入

機能性商品

祝箸・箸包
他

天然素材の
演出

演出小物

寿ぎの演出
他

小鉢・
珍珠入

樹

硝子・
金属の器

品番索引

耐油天紙

4寸御所の花耐油天紙

- サイズ 約12×12cm(4寸)
- ◆100枚入 1,000円(1枚当り10円)
- ◆耐油・無蛍光奉書和紙を使用しております。
- 長時間経過しても、油がにじみにくく、天ぶらがべつつきません。
- 揚げたての美味しさを保ちます。

おいしさ新鮮
機能紙
風味生き生き



寿用品

法事用品

まつと

敷紙・懐敷
料理四季紙

ラミネート

立体商品

OP珍味入

機能性商品

祝箸・箸包
他天然素材の
演出

演出小物

寿ぎの演出
・他小鉢・
珍味入

枱

金属・
硝子の器

品番索引

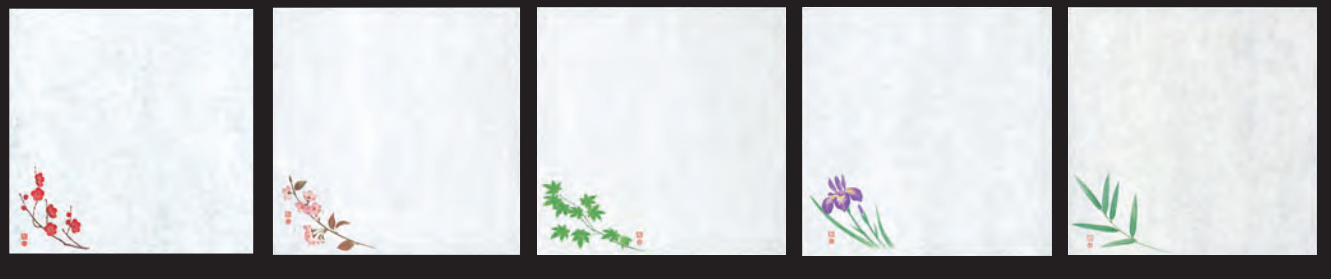

01 (65815) 梅(1月～3月)

02 (65816) 桜(3月～4月)

03 (65817) 青もみじ(4月～8月)

04 (65818) 菖蒲(4月～5月)

05 (65824) 笹(5月～8月)

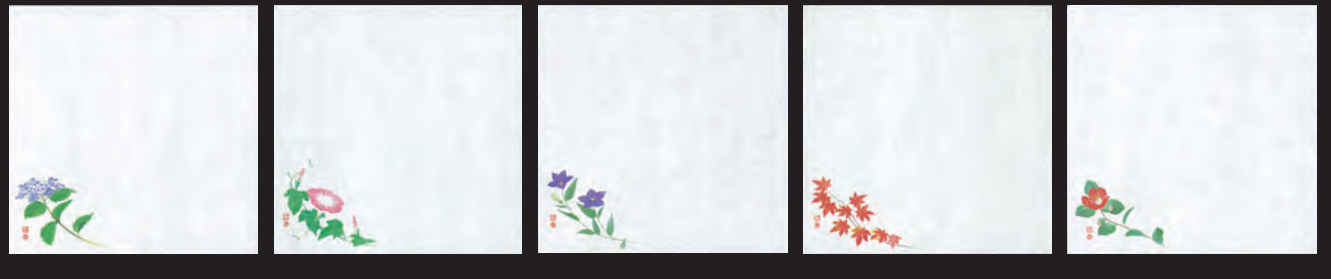

06 (65819) 紫陽花(6月～7月)

07 (65820) 朝顔(7月～8月)

08 (65821) 桔梗(8月～9月)

09 (65822) 赤もみじ(10月～11月)

10 (65823) 椿(11月～2月)

耐油天紙

4寸花摘み籠耐油天紙

- サイズ 約12×12cm(4寸)
- ◆100枚入 1,000円(1枚当り10円)
- ◆耐油・無蛍光奉書和紙を使用しております。
- 長時間経過しても、油がにじみにくく、天ぶらがべつつきません。
- 揚げたての美味しさを保ちます。

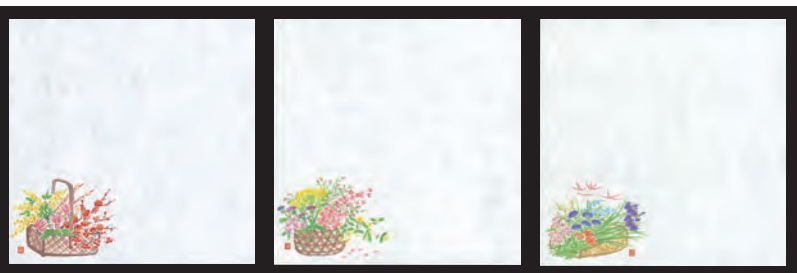

11 (65550) 早春(1月～3月)

12 (65551) 陽春(3月～4月)

13 (65552) 初夏(4月～5月)

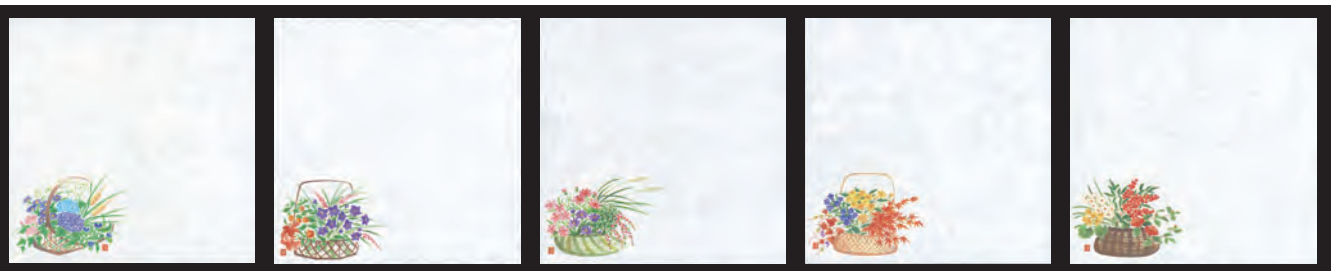

14 (65553) 夏(6月～8月)

15 (65554) 初秋(8月～9月)

16 (65555) 仲秋(9月～10月)

17 (65556) 錦秋(10月～11月)

18 (65557) 冬(12月～1月)



耐油天紙

ミニ耐油天紙

- サイズ 約9.8×9.8cm
- 100枚入 880円(1枚当り8.8円)
- ◆耐油・無蛍光奉書和紙を使用しております。

おいしさ新鮮
機能紙
風味生き生き

小さなスペースに便利に使える
ミニサイズの耐油天紙です。

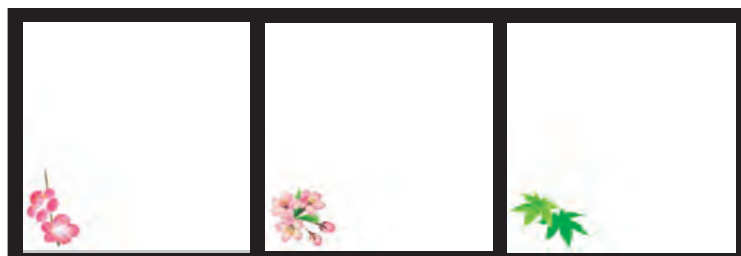

01 (66352)
梅(1月～3月)

02 (66353)
桜(3月～4月)

03 (66354)
青もみじ(4月～8月)

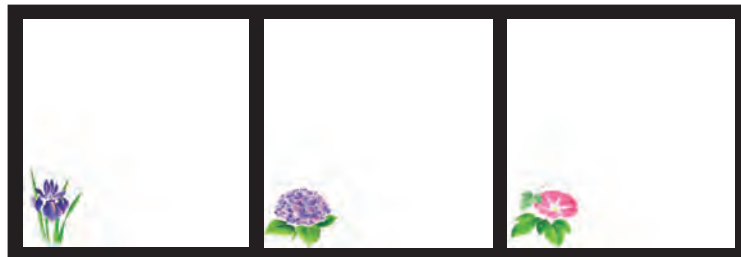

04 (66356)
菖蒲(4月～5月)

05 (66358)
紫陽花(6月～7月)

06 (66359)
朝顔(7月～8月)

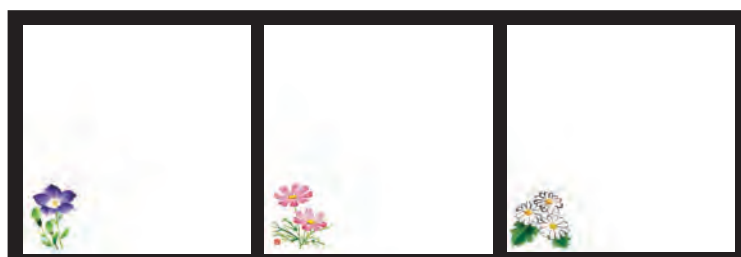

07 (66360)
桔梗(8月～9月)

08 (66369)
こすもす(8月～9月)

09 (66361)
菊(9月～11月)

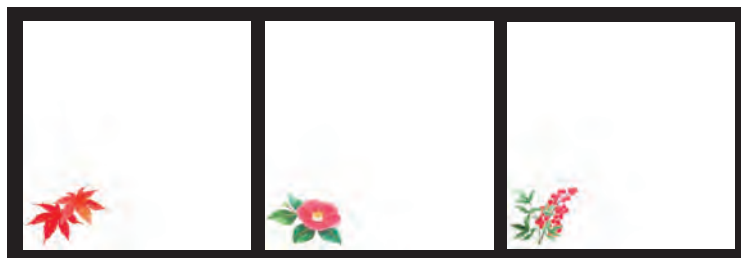

10 (66362)
赤もみじ(10月～11月)

11 (66363)
椿(11月～2月)

12 (66364)
南天(12月～1月)

耐油天紙 耐油・和紙の小舟

- 100枚入
- 耐油天紙を使用し小舟にしました。広げるだけで簡単にご使用いただけます。お料理に情趣溢れた演出を加えます。
- ◆耐油・無蛍光奉書和紙を使用しております。



13 (66700) 耐油・和紙の小舟
約18.5×6.5×H3cm

7,300円
(1枚当り73円)



※出荷時の状態 (約21×3cm)

おいしさ新鮮
機能紙
風味生き生き

ご使用上の注意 食用色素インキを使用しておりませんので、直接お料理を盛りつける時は、必ず印刷部分を避けてご使用ください。

※上記価格は税抜き価格です。

天然セラミック混抄 [奉書和紙]

遠赤保鮮紙(大)

■ サイズ 約18×19.5cm

■ 100枚入 2,100円 (1枚当り21円)

- ◆ 無蛍光奉書和紙を使用しております。
- 吸水性の高い長繊維パルプを使用しております。
- セラミックのもつ保水性が、素材から発生する老化促進ガスを速やかに吸着。
- 鮮度を保ち、乾燥や変色を防ぎます。
- 霧吹きなどでよく湿らせてご使用ください。



寿用品

法事用品

まっと

敷紙・懐敷
料理四季紙

ラミネート

立体商品

OP 珍珠入

機能性商品

祝箸・箸包
他

天然素材の
演出

演出小物

寿ぎの演出
他

小鉢・
珍珠入

枱

金属・
硝子の器

品番索引



01 (64881) 梅(1月~3月)

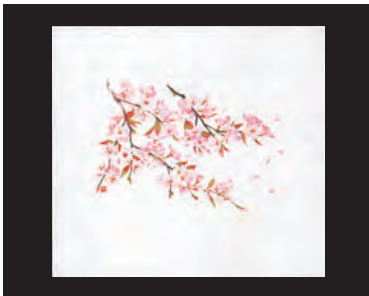

02 (64882) 桜(3月~4月)

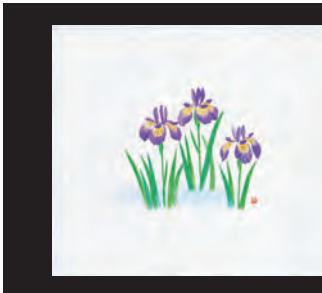

03 (64883) 菖蒲(4月~5月)



04 (65496) 紫陽花(6月~7月)



05 (64884) 朝顔(7月~8月)



06 (64885) 秋草(8月~9月)



07 (64886) 紅葉(10月~11月)



08 (65499) 椿(11月~2月)



09 (64887) 南天(12月~1月)

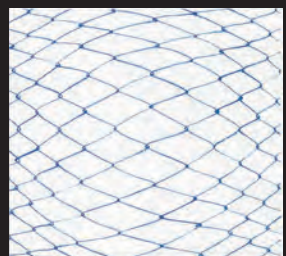

10 (64556) 網

天然セラミック混抄 [奉書和紙]

遠赤保鮮紙(小)

■サイズ 約13×18cm

■100枚入 1,500円(1枚当り15円)

- ◆無蛍光奉書和紙を使用しております。
- 吸水性の高い長繊維パルプを使用しております。
- セラミックのもつ保水性が、素材から発生する老化促進ガスを速やかに吸着。
- 鮮度を保ち、乾燥や変色を防ぎます。
- 霧吹きなどでよく湿らせてご使用ください。

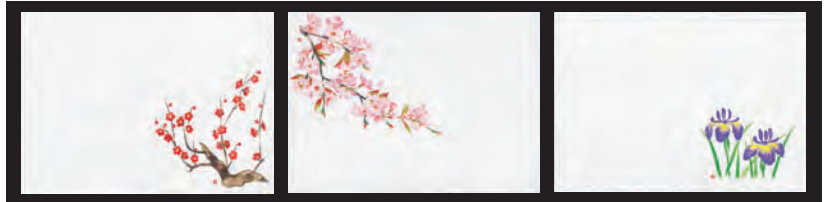

01 (64559) 梅(1月~3月)

02 (64560) 桜(3月~4月)

03 (64561) 菖蒲(4月~5月)



04 (65491) 紫陽花(6月~7月)

05 (64562) 朝顔(7月~8月)

06 (64564) 秋草(8月~9月)



07 (64563) 紅葉(10月~11月)

08 (65494) 椿(11月~2月)

09 (64565) 南天(12月~1月)



10 (64557) 網

11 (64558) 鶴

天然セラミック混抄 [奉書和紙]

四季彩鮮度保持紙

■サイズ 約13×18cm

■100枚入 1,500円(1枚当り15円)

- ◆無蛍光奉書和紙を使用しております。
- 吸水性の高い長繊維パルプを使用しております。
- セラミックのもつ保水性が、素材から発生する老化促進ガスを速やかに吸着。
- 鮮度を保ち、乾燥や変色を防ぎます。
- 霧吹きなどでよく湿らせてご使用ください。
- 彩度を抑えた色調で仕上げております。
- (敷紙)としてもご使用いただけます。



12 (69001) 梅(1月~3月)

13 (69003) 桜(3月~4月)

14 (69005) 菖蒲(4月~5月)

15 (69007) 紫陽花(6月~7月)

16 (69009) 朝顔(7月~8月)



17 (69011) 桔梗(8月~9月)

18 (69015) 柿(9月~11月)

19 (69013) 紅葉(10月~11月)

20 (69017) 椿(11月~2月)

21 (69019) 南天(12月~1月)

ご使用上の注意 食用色素インキを使用しておりませんので、表面に直接お料理を盛りつける時は、必ず印刷部分を避けるかOPクリアシートをご使用ください。

※上記価格は税抜き価格です。

спанレース不織布

遠赤保鮮シート

■ 1ケース24本入

料理素材は水分活性が重要なポイント

- 優れた抗菌効果の鮮度保持専用のシートです。
- 生鮮魚介類・肉・野菜の鮮度保持と優れた抗菌効果が威力を発揮します。
- ロールタイプを2サイズ取り揃えております。
ご使用目的に応じてお選びください。

おいしさ新鮮
機能シート
風味生き生き

01



02



遠赤保鮮シート Lサイズ
01 (64902)
(ミシン目入) (100枚入)
3,500円 約38.5×24cm

遠赤保鮮シート Mサイズ
02 (64901)
(ミシン目入) (100枚入)
2,650円 約27.5×24cm

- 品質表示
材質/レーヨン、ポリオレフィン、ポリエステル混繊維
- 食品衛生法 規格基準適合商品

特長



■ スパンレース不織布

● 遠赤保鮮シートは、合成樹脂繊維を高圧水流により、交絡し製造するспанレース不織布で、バインダー(接着剤)を使用していない、安全性の高い素材を使用しています。はがれたり、破けたりする可能性の低い商品です。

■ 鮮度保持効果

● 生鮮魚介類・肉類・野菜類からは大量のエチレン・硫化水素が放出されます。このガスが食物の老化を促進します。遠赤保鮮シートは、老化促進ガスを効率よく吸着・脱臭し、生き生きとした鮮度を長時間保持します。

■ 抗菌効果

● 遠赤保鮮シートは、優れた抗菌効果を発揮します。雑菌が繁殖しにくい条件を作り出します。

〈遠赤保鮮シートの抗菌力測定(当社比)〉

黄色ブドウ球菌	空 試	経過時間	当社製品
	1.1×10 ⁴	0時間後	3.9×10 ⁴
1.3×10 ⁷	18時間後	<20	
大腸菌	空 試	経過時間	当社製品
	5.0×10 ⁹	0時間後	7.0×10 ⁹
5.8×10 ⁶	18時間後	<200	

■ 用 途

- 包む、巻く、掛ける…幅広くご使用いただけます。
- その他、冷凍・解凍用(電子レンジ解凍可)、炊飯の除湿・風味の維持、水切り油切り、煮物のアク取り、水道水の浄化などアイデア次第で多様にお使いいただけます。

■ 特 徴

- 魚介、肉、野菜から発生する老化促進ガス(エチレン等)を速やかに吸着、脱臭します。
- 肉、魚の余分なドリップを吸収し、食材の鮮度を保ちます。
- 抗菌効果で、衛生管理を容易にします。
- 水分コントロール機能が良く、食材の乾燥を防ぎ、日もち、色もちします。

〈遠赤保鮮シートの抗菌活性値〉

試験菌	活性値
黄色ブドウ球菌	5.7
大腸菌	>4.5

■ 抗菌加工製品の抗菌効果は「JIS Z 2801」において抗菌活性値が2.0以上とすると定められています。

特殊加工紙

四季包み焼き紙

■サイズ 約12.5×25.2cm

■100枚入 2,350円 (1枚当り23.5円)

◆無蛍光紙を使用しております。

- 調理できたお料理を包み焼き紙でくのみオープン等で焼き色を付けて仕上げてください。
- 四季の風情を贅沢に演出します。
- 焼き過ぎると紙が燃えますので、ご注意ください。
- 直火では、ご使用できません。

※詳しい使用方法は下記「奉書焼き紙」をご覧ください。

包みの中にもった旨味が、
開けた瞬間にたちあがる
蒸し焼きの醍醐味を
お楽しみいただけます。



01 (65808)
梅 (1月～3月)

02 (65809)
桜 (3月～4月)

03 (65810)
青もみじ (4月～8月)

04 (65811)
菖蒲 (4月～5月)

05 (65812)
笹 (5月～8月)

06 (65813)
赤もみじ (9月～11月)

07 (65814)
椿 (11月～2月)

[奉書和紙]

奉書焼き紙

■200枚入

◆無蛍光奉書和紙を特殊加工しております。

- 水引を焼き上がった奉書包みにかけると、華やいた雰囲気を演出できます。
- 焼き過ぎると紙が燃えますので、ご注意ください。
- 直火では、ご使用できません。



奉書焼き紙にくるむことにより、直火焼きとはひと味違った趣が演出されます。



08 (64930) 小 8,600円 (1枚当り43円) 約26×26cm

09 (64931) 大 15,000円 (1枚当り75円) 約36×36cm

奉書焼き紙の折り方

●食材の小さな場合

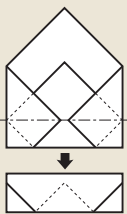

●食材の大きな場合

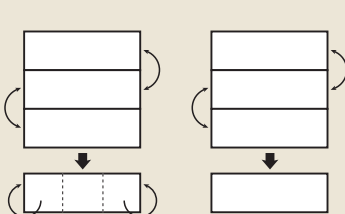

ご使用上の注意

●オープンを使用する場合

- ① 焼き上がった魚介(食材)を用意する。
- ② 奉書焼き紙を霧吹きで十分に湿らす。
- ③ 湿らせた奉書焼き紙に、焼き上がった食材を盛り付け包む。
- ④ オープンプレートに網をのせ、奉書包みを上におき、酒と水を合わせたものを霧吹きでかける。
- ⑤ 150℃までのオープンに入れ、紙に焼き色がつけば取り出す。
(150℃以上では使用しないで下さい。)

●陶板鍋を使用する場合

- ① 下ごしらえした食材を奉書焼き紙で包む。
- ② 鍋に水を10cc入れ網を置く。
- ③ 網の上に食材を包んだ奉書焼き紙をのせて蓋をする。
- ④ 好みに合わせて焼き時間を調整する。

3層構造/和紙・深絞りプレス加工

ニュー和紙鍋

■300枚入
◆1ケース 2,400枚(300枚×8)



- 型直しが不要な深絞りの和紙鍋です。
- 独自の技術により、水分が全体に浸透し、適度な湿気を保ち発火しにくい構造です。
- “アク”を吸い取る上質の和紙を使用しております。
- 3層構造のため、水分のしみ出しを完全にストップします。
- ご使用後は、そのまま生ゴミと一緒に捨てるができます。



ニュー和紙鍋

01 (80024) **21,000円**
約24×24cm (1枚当り70円)

和紙の暖かみのある風合いに機能をプラスした安心して使用できる深絞りの紙鍋です。



3層構造/和紙・深絞りプレス加工

紙すき鍋

■200枚入
◆1ケース 1,200枚(200枚×6)

紙すき鍋 プレス加工・深絞り

02 (80054)
小(KN-20) **13,000円**
約20×20cm (1枚当り65円)

03 (80042)
大(KN-25) **15,000円**
約24×24cm (1枚当り75円)



「紙鍋」使用上の注意とお願い

- 紙鍋は水分が少ない状態で使用されたり、燃料や紙鍋が傾いたり、片寄った状態で使用された時に、焦げたり燃え出す危険性がありますのでご注意ください。

- 紙鍋をコンロにセットする際に受網と紙鍋が傾かないようご注意ください。
- 固型燃料は25g以内をご使用ください。受網の燃えカスを取り、コンロの中心にセットしてください。
- 紙鍋内に250cc以上のだし汁を入れ、20分程度で水分が蒸発したら、その都度補充してください。
- うどん・餅・豆腐等は底面にくっつき易く、紙鍋を焦がす原因となるためご使用になれません。

- 紙鍋に食材をセット後、冷凍したり、長時間放置したりしないでください。食材が紙鍋の内面・底面にくっつき、紙鍋を焦がし、発火の原因になります。
- 固型燃料(25g以内のもの)以外での使用はできません。
- 豆乳鍋、牛乳鍋には使用できません。

だしとりサンエース

袋タイプ

だしとりサンエース (袋) (100枚入)

04 (64633) 小 **5,500円**
約18×30cm (1枚当り55円)

05 (64632) 大 **8,500円**
約35×40cm (1枚当り85円)

※余分な脂肪汁やアクを吸着するポリプロピレン不織布製

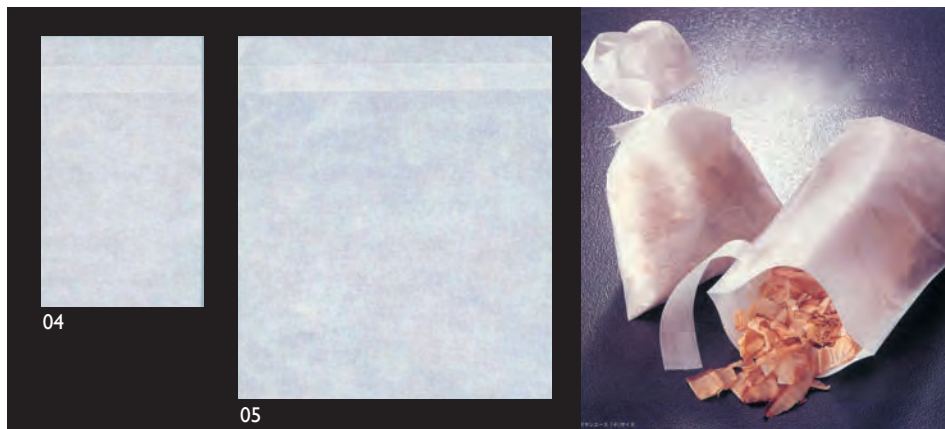

深絞りプレス加工

アルミ箔鍋

- サイズ 6号(約18×18cm)
8号(約24×24cm)
- 200枚入
- ◆ 1ケース 1,200枚(200枚×6)

- 始末簡単、手間を省くお手軽割烹。
- サイズ6号・8号の2サイズ、金・銀計4タイプあります。
- ちょっと小さめの6号サイズは、会席コースに最適です。
- 深絞りのアルミ箔鍋ですから型直し不要、そのままご利用できます。



01 (80046) 6号(シルバー)
(FN18) 11,600円 (1枚当り58円)

02 (80047) 8号(シルバー)
(FN24) 12,200円 (1枚当り61円)



03 (80045) 6号(ゴールド)
(FN18G) 13,400円 (1枚当り67円)

04 (80044) 8号(ゴールド)
(FN24G) 15,200円 (1枚当り76円)



焼物専用アルミ鍋 (250枚入)

05 (21261) 13,600円
約φ11.5×H4cm (1枚当り54.4円)
◆1ケース 500枚(250枚×2)



ご注意

アルミ箔鍋使用のときは、紙鍋内に250cc以上の水(又はだし汁)を必ず入れてください。水(又はだし汁)は蒸発しますので、そのつど水(又はだし汁)を追加してください。
水(又はだし汁)を入れないで使用したり、水分が不足したまま使用を続けると、アルミ箔鍋が発火する場合があります。

紙鍋用受網

- 紙鍋、アルミ箔鍋には必ず受網をご使用下さい。

❗ 禁止・厳守

加熱しますと金属はやけどのおそれがありますので、取扱には十分にご注意ください。



06 (80019)
受網B 820円
約φ14.5×H3.5cm
※ステンレス

大判シートタイプ

- 使い捨てで衛生的です。
- 油分を吸着しやすい不織布を使用しています。
- 切り口がホツレませんので、希望のサイズにカットしてご使用いただけます。
- 使用後は、一般ごみとして処分できます。

だしとりサンエース (シート) (10枚入)

07 (67027) 2,500円 (1枚当り250円)
約100×100cm
※余分な脂肪汁やアクを吸着するポリプロピレン不織布製

【ご使用上のご注意】

- 油こしなど100℃を超える高温の使用は避けてください。
- 衛生上繰り返し使用はできません。
- 炎・高温部分に触れると、溶けたり・燃えたりし、やけどなどの原因になりますので、取扱いに注意してください。



アルミ箔鍋

寿用品

法事用品

まっと

敷紙・懐敷
料理四季紙

ラミネート

立体商品

OP珍珠入

機能性商品

祝箸・箸包
他

天然素材の
演出

演出小物

寿ぎの演出
他

小鉢・
珍珠入

樹

硝子の器
金属

品番索引

クックシート

- 両面シリコン加工でお料理がくっつきません。
- 熱に強い紙なので、オープン、電子レンジで使えます。
- 油や汁を通しにくく、あと片付けが簡単です。
- 蒸気は通すので蒸し料理にも最適です。

おいしさ新鮮・風味いきいき
料理がくっつかないクックシート

機能シート

特注サイズ承ります。 **受注 見積**

ご希望サイズで角型・丸型のクックシートを製作します。
(ロット15,000枚～)

※丸型には66種類のサイズの全型(型代不要)をご用意しております。
お問合せください。(既存型のないサイズの場合は別途型代要)

〈作成可能サイズ〉

角型 最小3×3cm～ 最大101×110cm
丸型 最小φ5.2cm～ 最大φ48cm

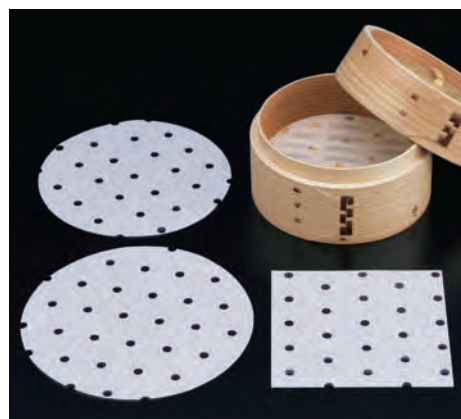

クックシート

01 (65295) 正角 (250枚入)	約11.8×11.8cm 内寸12×12cm角せいり用	1,300円 (1枚当り5.2円)
02 (65228) 丸(特小) (250枚入)	約φ11cm 点心セイロφ13cm用・中華セイロφ13cm用 内寸φ11.5cmワッパセイロ用	1,300円 (1枚当り5.2円)
03 (65289) 丸(小) (250枚入)	点心セイロφ13cm用・中華セイロφ15cm用	1,700円 (1枚当り6.8円)
04 (65290) 丸(中) (250枚入)	約φ13.8cm 内寸φ14.5cmワッパセイロ用	2,200円 (1枚当り8.8円)
05 (65291) 丸(大) (250枚入)	φ15.6cm/点心セイロφ18cm用・中華セイロφ18cm用	2,900円 (1枚当り11.6円)
06 (65307) 丸(特大) (500枚入)	約φ18cm/点心セイロφ21cm用	7,700円 (1枚当り15.4円)

※(特大)のみ500枚入です。

クックシート・穴開き (250枚入)

07 (65302) 正角	約11.8×11.8cm	2,000円 (1枚当り8円)
08 (65303) 丸(特小)	約φ11cm	1,750円 (1枚当り7円)
09 (65304) 丸(小)	約φ13cm	2,400円 (1枚当り9.6円)
10 (65305) 丸(中)	約φ14cm	3,100円 (1枚当り12.4円)
11 (65306) 丸(大)	約φ15.6cm	3,400円 (1枚当り13.6円)

【ご注意】フライパン(ガスコンロ)・グリルでのご使用はお避けください。

クックホイルシート

■500枚入

- くっつかないアルミホイルのシートです。
- 艶面にシリコンが塗布されています。この面をご使用ください。
- 油なしでサラッと剥けます。焼き料理、蒸し料理、お菓子作りなどにご利用いただけます。(食品内容によっては、くっつく場合もあります。)

おいしさ新鮮・風味いきいき
料理がくっつかない

クックホイルシート

機能シート



12/13

クックホイルシート (500枚入)

12 (65324) 15cm角	約15×15cm	6,900円 (1枚当り13.8円)
13 (65325) 20cm角	約20×20cm	12,000円 (1枚当り24円)

※アルミニウム箔・シリコン樹脂(片面)
※厚み:12μm

※上記価格は税抜き価格です。

[PP/無蛍光紙]

雅・お箸レスト

- サイズ 約4×6.5cm
- 200枚入 **2,250円** (1枚当り11.25円)
- ◆無蛍光紙にPP加工を施しております。

片面  PP(ポリプロピレン) 無蛍光紙



漆黒に金蒔絵の四季の情緒を表現しました。
煌びやかで、まごころのこもった
おもてなしの宴を演出します。

〈折り方〉簡単に組み立てることができます。

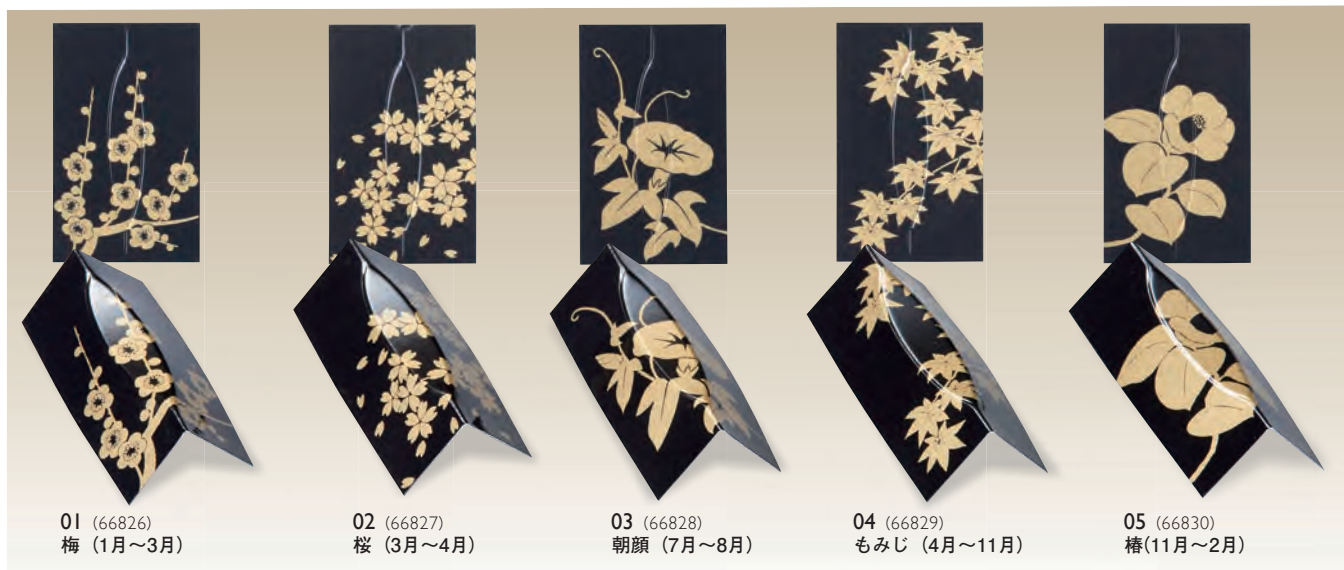

[無蛍光紙]

お箸レスト

- サイズ 約4×6.4cm
- 200枚入 **1,700円** (1枚当り8.5円)
- ◆無蛍光紙を使用しております。

〈折り方〉簡単に組み立てることができます。

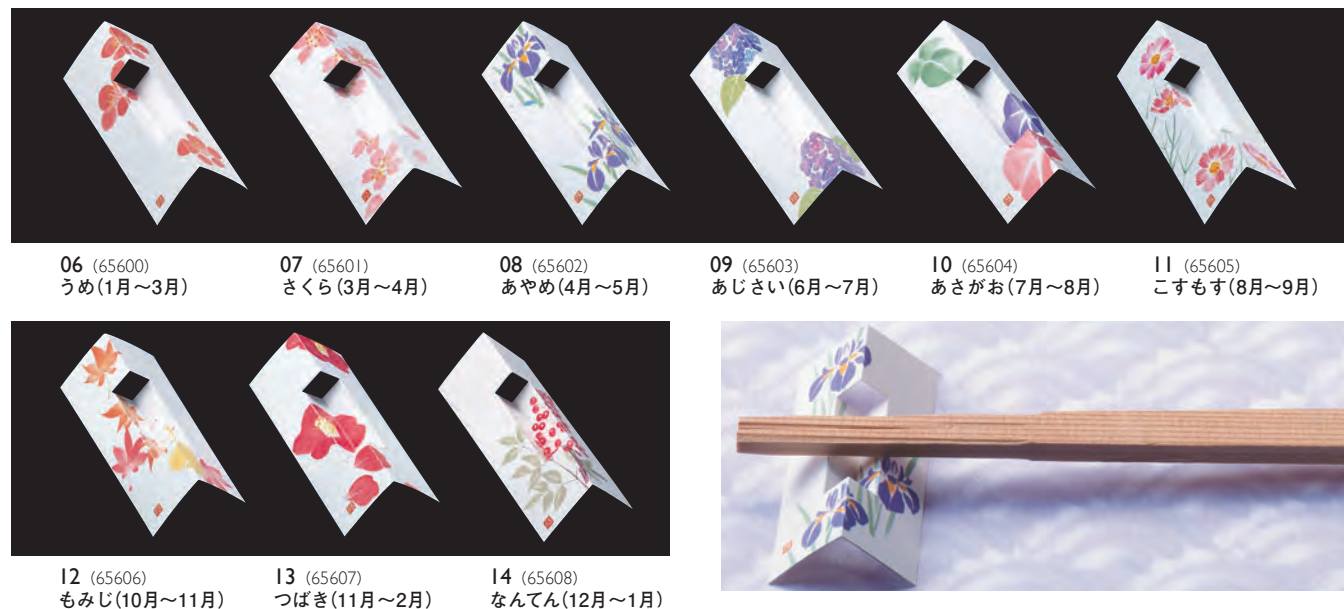

※上記価格は税抜き価格です。

おもてなし三彩

祝い箸

- 5膳入 (箸サイズ約L24cm)
- 祝い箸(両細)が付いています。

祝い箸・5膳入パック商品です

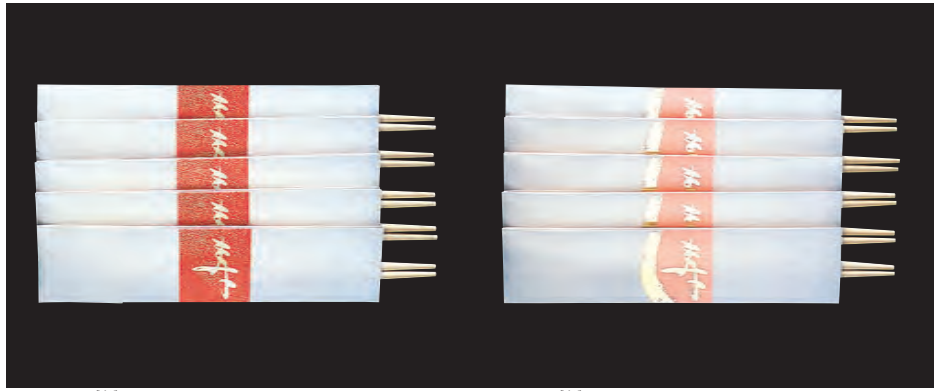

宴 寿(赤) 5膳入
01 (64810) **830円**
※無蛍光雲竜和紙使用 ※箸材質：柳

宴 寿(桃) 5膳入
02 (64811) **830円**
※無蛍光雲竜和紙使用 ※箸材質：柳



金寿 5膳入
03 (26023) **480円**
※箸材質：アスペン

友禅 5膳入
04 (26024) **600円**
※箸材質：アスペン



麗 白 5膳入
05 (64626) **1,650円**
※箸材質：柳



麗 桃 5膳入
06 (64625) **1,650円**
※箸材質：柳



麗 藤 5膳入
07 (64627) **1,650円**
※箸材質：柳

お子様用箸



子供箸 (アスペン・袋入) (50膳入)
08 (15539) **1,350円**
箸約L18cm (1膳当り27円)
※丸箸タイプ

※上記価格は税抜き価格です。

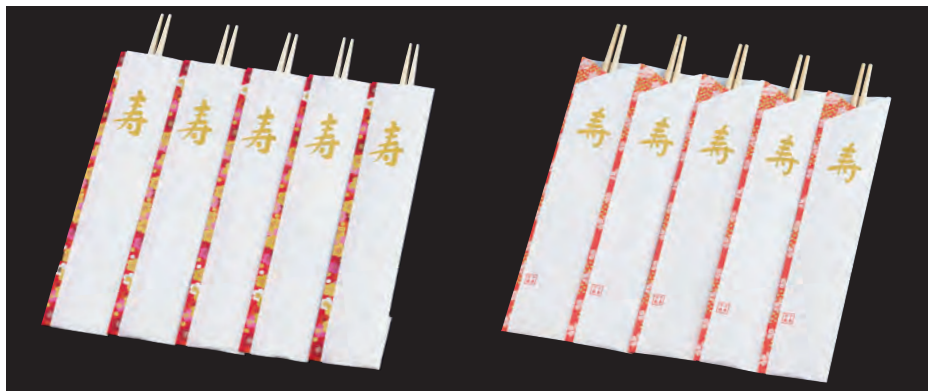

- 5膳入 (箸サイズ:約L24cm)
- 祝い箸(両細)が付いています。

祝い箸・5膳入パック商品です

錦紅梅 5膳入
01 (63946) 360円
※箸材質:柳

花くらべ 5膳入
02 (63947) 310円
※箸材質:松



日の出 5膳入
03 (63937) 740円
※箸材質:アスペン

三ツ折 5膳入
04 (64517) 580円
※箸材質:松間伐材

白三ツ折 5膳入
05 (63916) 200円
パッケージ:約24×13.3cm ※箸材質:アスペン

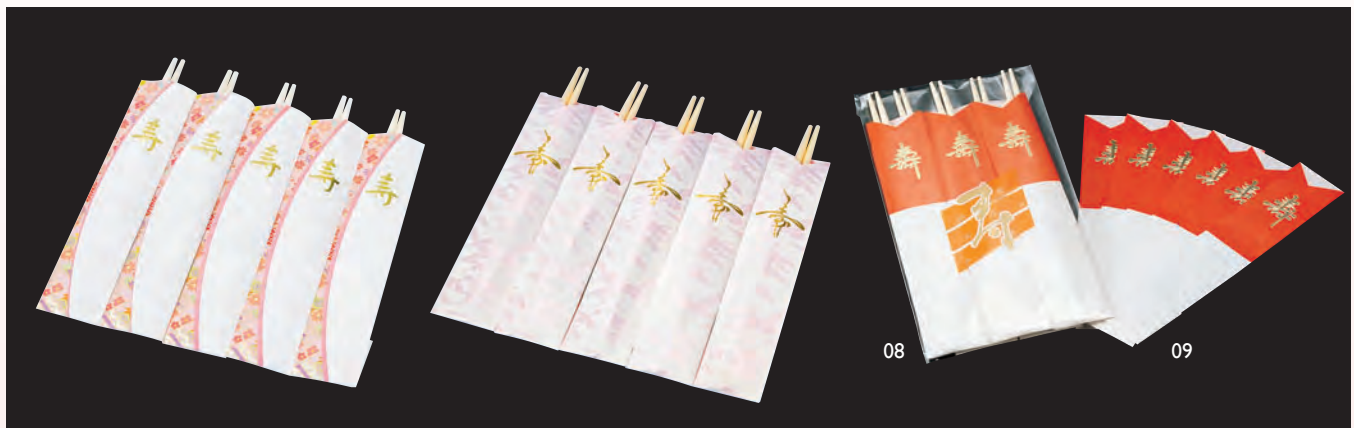

花友禅 5膳入
06 (63132) 480円
パッケージ:約24.2×14.4cm
※箸材質:アスペン

鶴の舞 5膳入
07 (63131) 480円
パッケージ:約24×13.2cm
※箸材質:アスペン

紅白 5膳入
08 (25274) 220円
パッケージ:約24×13.3cm
※箸材質:アスペン

紅白 お箸包み (100枚入)
09 (25275) 1,200円
パッケージ:約4×21.5cm
※包みのみ。箸は付いておりません。

紙ストロー



紙のストロー 白(完封) (200本入)
10 (08881) 2,200円
約φ0.6×L21cm (1本当り11円)



匠の紙ストロー (10本入)
11 (78268) 280円
約φ0.5×L19.7cm (1本当り28円)

環境に配慮した紙のストロー。山梨県産の木材より作られた紙でできています。

※上記価格は税抜き価格です。

お箸包み

◆包みのみです。箸は付いておりません。



箸置・箸包み

寿用品

法事用品

まっと

敷紙・懐敷
料理四季紙

ラミネート

立体商品

OP 珍珠入

機能性商品

祝箸・箸包
他

天然素材の
演出

演出小物

寿ぎの演出
他

小鉢・
珍珠入

楯

金属・
硝子の器

品番索引



箸置にもなる箸袋です。

箸置箸袋 (200枚入)

- | | | |
|-----------------|--------|-------------|
| 01 (15580) べんがら | 2,360円 | (1枚当り11.8円) |
| 02 (15581) なたね | 2,360円 | (1枚当り11.8円) |
| 03 (15582) こうばい | 2,360円 | (1枚当り11.8円) |
| 04 (15583) しらちゃ | 2,360円 | (1枚当り11.8円) |
- 約3.8×7.2cm ※箸袋のみ(箸別売)

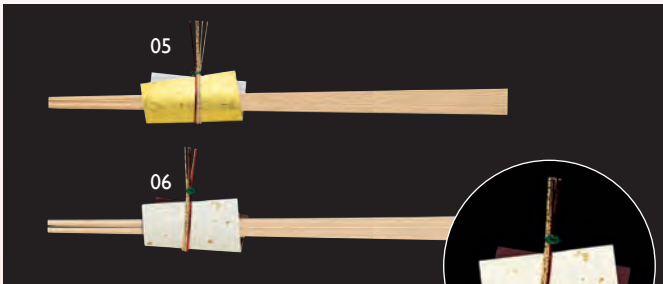

水引き付箸袋 (100枚入)

- | | | |
|---------------|--------|-----------|
| 05 (23311) 金 | 3,700円 | (1枚当り37円) |
| 06 (23310) 金振 | 3,700円 | (1枚当り37円) |
- 約2.7×5.4cm ※箸は付いておりません。



法事お箸包み 小 (150枚入)

- | | | |
|------------|--------|--------------|
| 07 (64681) | 9,800円 | (1枚当り約65.4円) |
|------------|--------|--------------|
- 約5×22cm ※箸は付いておりません。

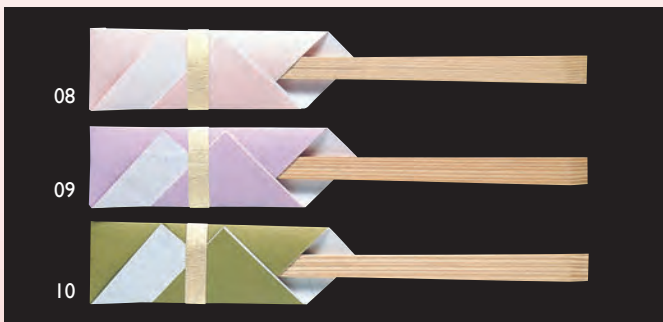

舞 (100枚入)

- | | | |
|--------------|--------|-----------|
| 08 (64614) 桃 | 5,900円 | (1枚当り59円) |
| 09 (64615) 藤 | 5,900円 | (1枚当り59円) |
| 10 (64616) 緑 | 5,900円 | (1枚当り59円) |
- 約4×13cm ※箸は付いておりません。



宴お箸包み 寿 (100枚入)

- | | | |
|--------------|--------|-----------|
| 11 (64544) 赤 | 5,800円 | (1枚当り58円) |
| 12 (64545) 桃 | 5,800円 | (1枚当り58円) |
- 約5×21cm ※無蛍光雲竜和紙使用 ※箸は付いておりません。
※箸付きセット ≫P77-01.02

※上記価格は税抜き価格です。

カトラリー包み

◆包みのみです。箸は付いておりません。

清潔感漂うおもてなしに、紙製の包みを抗菌和紙タイプでご用意しました。



抗菌和紙・カトラリー包み (250枚入)

01 (08912) 大 1,500円 (1枚当り6円)
約6.3×L13cm (開口部：内巾約5.3cm)

02 (08911) 中 1,400円 (1枚当り5.6円)
約4.8×L13cm (開口部：内巾約3.8cm)

03 (08910) 小 1,250円 (1枚当り5円)
約3.2×L9cm (開口部：内巾約2.2cm)

※材質：抗菌和紙 ※シュリンク包装
※開口部：ずらし貼り(並行)
※包みのみ (カトラリー別売)

抗菌タイプ

- 付着した細菌(大腸菌など)の繁殖を抑えます。
- 抗菌効果は長時間持続しますが、一度のご使用で必ず取り換えて下さい。
- 「抗菌」は「殺菌」ではありません。食品の急速な殺菌・抗菌は期待しないでください。
- すでに細菌に汚染された食品に対する効果はありません。

(抗菌力試験結果)

試験菌	生菌数の常用対数値(最大最小差)		抗菌活性値
	接種直後	18時間培養後	
大腸菌	3.62(0.2)	1.30(0.0)	6.4
黄色ブドウ球菌	3.36(0.2)	1.30(0.0)	5.8

■抗菌加工製品の抗菌効果は、「JIS Z 2801」において抗菌活性値が2.0以上とすると定められています。

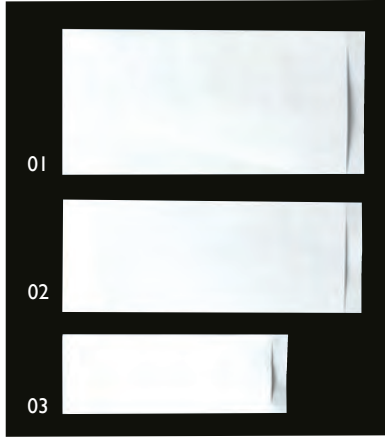

大 トング・カレースプーン等の大きなものに

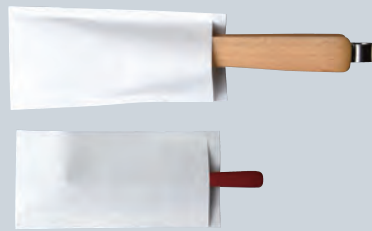

中 ミニスプーン・フォーク等に



小 箸、菓子切等に



箸帯紙(ラベル式)

- サイズ 約2.5×4.3cm
- 200枚入
- ◆シールで貼って巻くタイプの箸帯です。
- ◆箸帯紙のみです。箸は付いておりません。

箸帯紙 ラベル式 (200枚入)

04 (63941) ピンク 1,430円 (1枚当り7.15円)

05 (63942) 緑 1,430円 (1枚当り7.15円)

06 (63943) 紫 1,430円 (1枚当り7.15円)

07 (63940) 白 1,430円 (1枚当り7.15円)

約2.5×4.3cm
※箸は付いておりません。

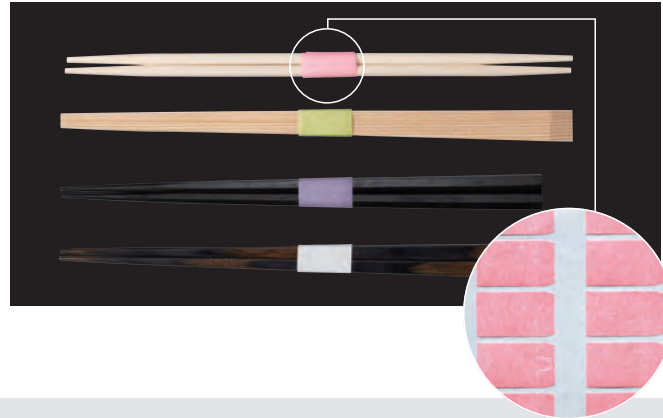

クリスマスの演出



08

紙コースタークリスマス 丸 (100枚入)

08 (16260) 2,000円 (1枚当り20円)
約φ9×t0.08cm



09



10

箸袋 クリスマス 小 (250枚入)

09 (15601) 600円 (1枚当り2.4円)
約3.7×1.3cm
※純白紙 ※箸袋のみ(箸はついていません)

箸袋 クリスマス 中 (500枚入)

10 (15600) 1,000円 (1枚当り2円)
約3.2×1.9cm
※上質紙 ※箸袋のみ(箸はついていません)

※上記価格は税抜き価格です。

マスク包み

お食事の際などに困るマスクの置き場。
仮置きできる紙包みをつくりました。



マスク仮置き用 紙包み (100枚入)

01 (64294) **3,400円** (1枚当り34円)
約20×11.5cm
※材質：奉書和紙
※紙包みのみ (マスクは含まれません)



トイレトペーパー用 お願いシート

抗菌加工

トイレトペーパーの
使いきりのお願い
シートを使用することで、
環境にやさしい活動を
イメージさせながら、
トイレトペーパーの
使用量をセーブできます。
清潔&安心感を与える
抗菌和紙を使用しました。



抗菌タイプ

- 付着した細菌(大腸菌など)の繁殖を抑えます。
- 抗菌効果は長時間持続しますが、一度のご使用での取り換えをおすすめします。
- 「抗菌」は「殺菌」ではありません。急速な殺菌・抗菌は期待しないでください。
- すでに細菌に汚染された物に対する効果はありません。

〈抗菌力試験結果〉

試験菌	生菌数の常用対数値(最大最小差)		抗菌活性値
	接種直後	18時間培養後	
大腸菌	3.62 (0.2)	1.30 (0.0)	6.4
黄色ブドウ球菌	3.36 (0.2)	1.30 (0.0)	5.8

■ 抗菌加工製品の抗菌効果は、「JIS Z 2801」において抗菌活性値が2.0以上とすると定められています。

業務用除菌ウェットワイパー

マイ・クレール

- 除菌効果の高いアルコール(10%程度)を主成分とし、竹から抽出した食品添加物を原料とする安全性の高い除菌ペーパーです。(塩素系薬液は使用していません。)
- 抗菌効果が持続するため、拭き取った後、シートに付着した菌が新たに拭き取る場所に移ることはありません。



03

パック入り (30枚入)

03 (67030) **見積**
約20×30cm/枚
◆1ケース:24パック入



04

大容量タイプ

バケツ入り (300枚入)

04 (67034) **見積**
約18×30cm/枚
※詰め替えは05(67033)をお買い求めください。



05

バケツタイプ詰替用 (300枚入)

05 (67033) **見積**
約18×30cm/枚

クリアお膳掛け

清潔感漂うおもてなしに、
クリアタイプのお膳掛け。
抗菌タイプもございます。

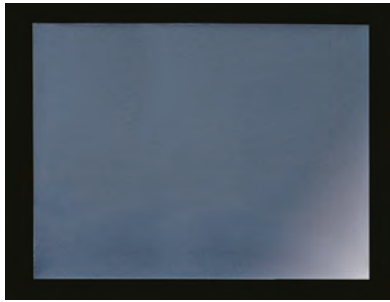

普及タイプ お膳掛け 普及クリアシート

01 (66760) 大・200枚入	7,000円
約60×45cm	(1枚当り35円)
02 (66761) 小・500枚入	8,600円
約45×30cm	(1枚当り17.2円)

抗菌タイプ お膳掛け 抗菌クリアシート

03 (66698) 大・200枚入	13,500円
約60×45cm	(1枚当り67.5円)
04 (66699) 小・500枚入	16,500円
約45×30cm	(1枚当り33円)

※大・小で入数が異なります。



お膳掛け

■ 100枚入



05 (64636) 大	3,100円	(1枚当り31円)	約46×63cm
06 (64637) 小	3,050円	(1枚当り30.5円)	約50×50cm



※名入れ可能です。別途お見積りいたします。

紙ナプキン

ひざ掛け・胸掛けナプキン

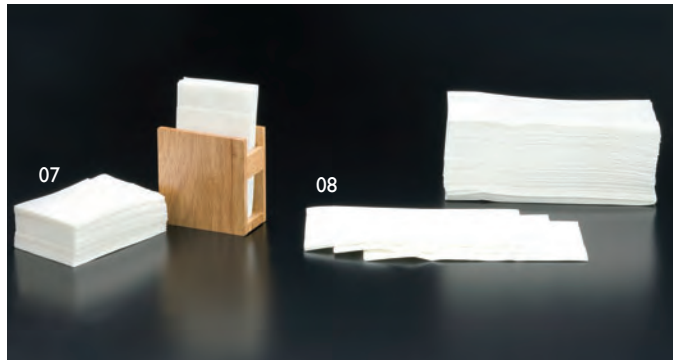

六つ折 紙ナプキン (100枚入)		ひざ掛け・胸掛けナプキン (50枚入)	
07 (64363) 白	140円	08 (64606) 白	530円
約25×25cm	(1枚当り1.4円)	約45×45cm	(1枚当り10.6円)
(六つ折 約8.5×13.8cm)		(八つ折 約11.5×22.5cm)	

※上記価格は税抜き価格です。

演出小物



Japanese food decoration catalog
DECORATIVE WARE

朴葉



01~04

朴葉 (100枚入)

01 (24397) SS	時価	約22~24×幅12cm
02 (24395) S	時価	約26~29cm
03 (24394) M	時価	約29~36cm
04 (24396) L	時価	約36~40cm

※SSサイズは型取りカット加工によりばらつきがほとんどありません。

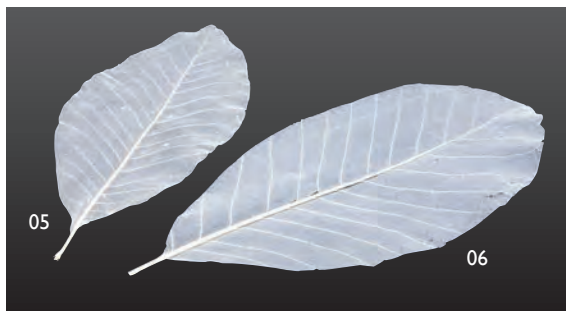

網朴葉 (50枚入)

05 (24320) S	8,200円
約25~30cm	(1枚当り164円)
06 (24321) M	8,200円
約31~35cm	(1枚当り164円)

※天然素材の為バラツキがあります。

竹ヒゴすだれ

竹ひごを銅線で編み上げた、銅線巻すだれです。曲げて自由に形を変えられるので、お料理に敷いたりかぶせたり、趣ある演出にご利用いただけます。

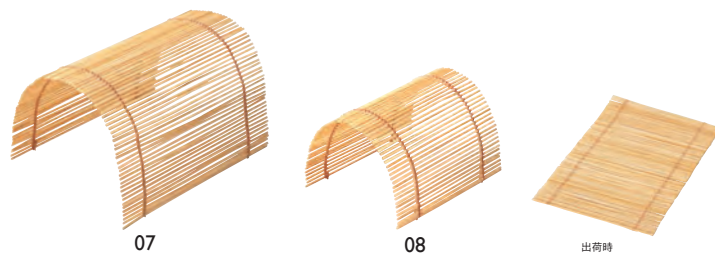

竹ヒゴ・美山すだれ (銅線巻)

07 (05530) 大	2,900円	約14.2×21cm (ヒゴ約14.2cm)
08 (05531) 小	2,500円	約10.5×16cm (ヒゴ約10.5cm)

※ウレタン塗装付

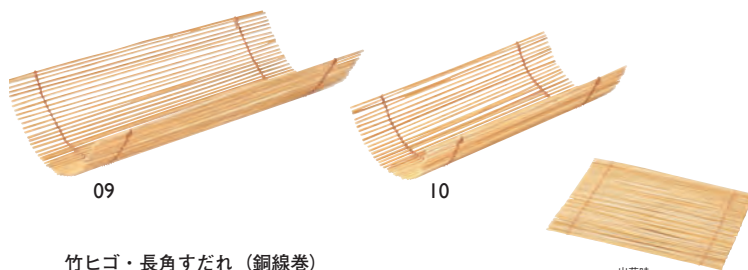

竹ヒゴ・長角すだれ (銅線巻)

09 (05532) 大	3,300円	約21×14.2cm (ヒゴ約21cm)
10 (05533) 小	2,700円	約16×10.5cm (ヒゴ約16cm)

※ウレタン塗装付

【ご注意】天然素材、手作りの為、色目やサイズにバラつきがございます。無理な折り曲げは破損の原因になりますので、ご注意ください。

※上記価格は税抜き価格です。

朴葉・竹ヒゴすだれ

寿用品

法事用品

まっと

敷紙・懐敷
料理四季紙

ラミネート

立体商品

OP 珍味入

機能性商品

祝箸・箸包
他

天然素材の
演出

演出小物

寿ぎの演出
他

小鉢・
珍味入

樹

硝子の器
金属

品番索引

萩すだれ

萩・御形すだれ

寿用品

法事用品

まっと

敷紙・懐敷
料理四季紙

ラミネート

立体商品

OP珍味入

機能性商品

祝箸・箸包
他

天然素材の
演出

演出小物

寿ぎの演出
他

小鉢・
珍味入

枳

金属・
硝子の器

品番索引

<ご注意>天然の岩萩を使用した製品の為、時期により材料の入手が困難になり、納期がかかる場合がございます。

岩萩

※01~09

01



02



03

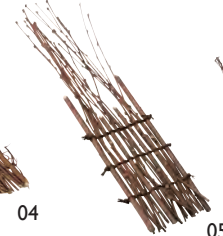

04



05

06

萩すだれ

01 (25139) 大	3,000円	約W25×H27cm	受注	05 (25252) 細・長	1,150円	約W5×H24cm
02 (25123) 中	1,610円	約W13×H24cm		06 (25277) 細・短	900円	約W5×H15cm
03 (25104) 中B	1,450円	約W10.5×H20cm				
04 (25140) 小	1,280円	約W9.5×H15cm				

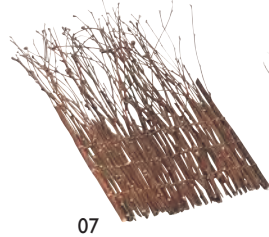

07

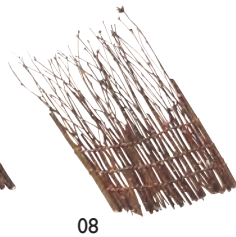

08



09

銅線巻萩すだれ

07 (25125) 中	1,820円	約W13×H24cm
08 (25153) 中B	1,670円	約W10.5×H20cm
09 (25124) 小	1,500円	約W9.5×H15cm



銅線巻萩すだれは色々形を変える事ができます。



御形

※10~11

古くからすだれに用いられてきた希少な御形(ごぎょう)を編み上げたすだれです。

10



11



ごぎょう 御形・長角すだれ (銅線巻)

10 (05534) 大	4,200円	約21×14.5cm
11 (05535) 小	3,500円	約16×10.5cm

※撥水系含浸塗装付



御形すだれは色々形を変える事ができます。



※01~12

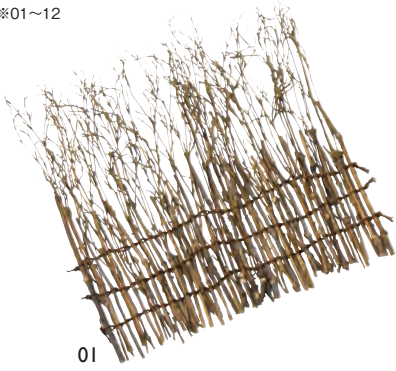

01

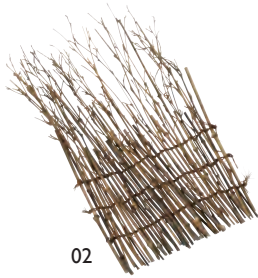

02



03



04



05



06

黒竹すだれ

01 (38640) 大	3,280円	約W25×H27cm	03 (38641) 中B	1,650円	約W10.5×H20cm	05 (25253) 細・長	1,250円	約W5×H24cm
02 (38632) 中	1,750円	約W13×H24cm	04 (38633) 小	1,450円	約W9.5×H15cm	06 (25278) 細・短	1,050円	約W5×H15cm



07



08



09



10



銅線巻 黒竹すだれ

07 (38642) 大	3,460円	約W25×H27cm	09 (38643) 中B	1,850円	約W10.5×H20cm
08 (38635) 中	1,950円	約W13×H24cm	10 (38634) 小	1,650円	約W9.5×H15cm

銅線巻黒竹すだれは色々形を変える事ができます。



11



12



銅線巻 黒竹すだれ 長角

11 (38644) 大	2,680円	約21×11cm
12 (38645) 小	2,550円	約18×12cm

銅線巻黒竹すだれは色々形を変える事ができます。



13



14



15

笹すだれ

13 (38614) 中	990円	約13×30cm
14 (38615) 小	900円	約11×16cm

小枝すだれ

15 (25245)	1,160円	約10×10cm
------------	--------	----------



乾燥笹舟 (100個入)
01 (22528) 小 7,300円
約φ4×L8cm (1個当り73円)
02 (22527) 中 9,100円
約φ5×L12cm (1個当り91円)



戻し方: 熱湯(100℃)にひたすことで、柔らかく戻ります。



竹皮笹舟 小 (100個入) 6,550円
約φ4×L8cm (1個当り65.5円)
竹皮笹舟 中 (50個入) 6,730円
約φ6×L15cm (1個当り134.6円)

※小・中・大で入り数が異なります。

竹皮笹舟 大 (8個入) 2,250円
約21×8×H7cm (1個当り281.25円)



06

生笹 M (真空パック) (10枚入) 580円
約L33×9cm (1枚当り58円)



竹皮ヒモ (約500本入) 5,830円
約52cm
※竹皮ヒモは少し水を含ませると縛りやすくなります。
07 (22203) 08 (22201) 8,200円
約12~14×L53cm
09 (22202) 8,300円
約14~17×L53cm



竹皮 型抜き
10 (22116) S (1kg=約120枚) 7,830円
約15×43.5cm
11 (22117) SS (1kg=約160枚) 7,450円
約11×40cm
※天然竹皮の先端を型抜きすることでサイズの均一化を図りました。



すかし木の葉 (100枚入)
12 (24323) S 1,900円 (1枚当り19円) 約8~10cm
13 (24324) M 2,200円 (1枚当り22円) 約11~15cm
14 (24325) L 2,700円 (1枚当り27円) 約16~22cm
※サイズにばらつきがあります。



01



02

国産・乾燥紅葉 (100枚入)

01 (38631) 青 時価

約4~6×4~6cm

02 (38630) 赤 時価

約4~6×4~6cm

※天然素材のためバラツキがあります。



鮮やかな黄色の乾燥いちょう。
秋の雰囲気を演出することができます。

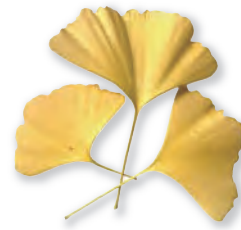

03

国産・乾燥いちょう 黄 (50枚入)

03 (24334) 時価

約5~8×4~7cm

※天然素材の為、サイズには大きく
バラつきがあります。

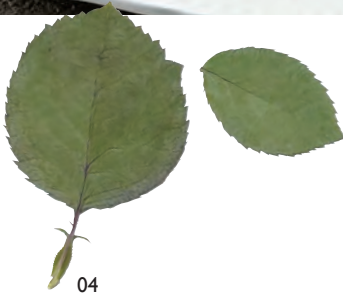

04

国産・乾燥薔薇 葉 (50枚入)

04 (24357) 時価

約6×3cm(バラツキ大)

※天然素材の為、サイズには大きく
バラつきがあります。

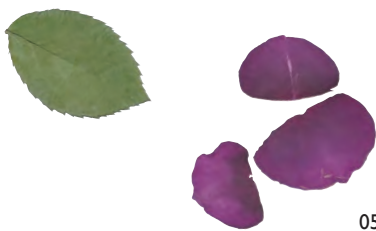

05

国産・乾燥薔薇 花びら (50枚入)

05 (24358) 時価

約5×3cm(バラツキ大)

※天然素材の為、サイズには大きく
バラつきがあります。

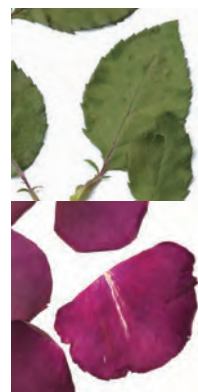

水で戻すと鮮やかになります。

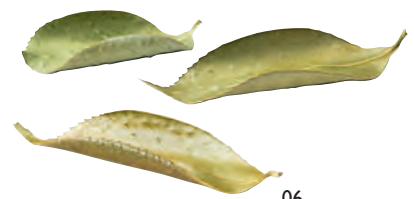

06

国産・乾燥椿の葉舟 (10枚入)

06 (24359) 時価

約7×4cm(バラツキ大)

※天然素材の為、サイズには大きく
バラつきがあります。

【ご注意】花びらは長時間水につけると色落ちする場合がございますので、お避けください。

※この頁の商品は食用ではありません。

※上記価格は税抜き価格です。

稲の飾り・アイス

寿用品

法事用品

まっと

敷紙・懐敷
料理四季紙

ラミネート

立体商品

OP珍珠入

機能性商品

祝箸・箸包
他

天然素材の
演出

演出小物

寿ぎの演出
他

小鉢・
珍珠入

枡

金属・
硝子の器

品番索引

稲の飾り



01

稲の穂 コシヒカリ (100本入)

01 (25237) 1,850円 (1本当り18.5円) 約L45cm

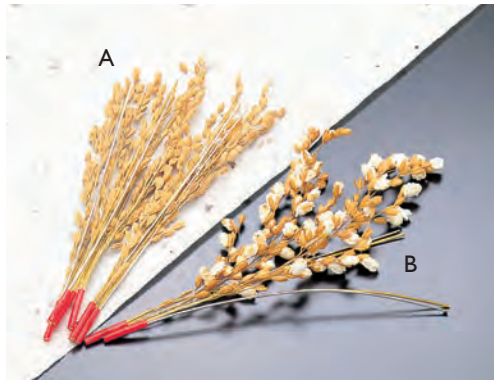

A

B

稲穂 (100本入)

02 (25113) 4,630円
約18~20cm (1本当り46.3円)
※出荷時の状態はAです。熱した油で揚げるとBになります。



03

04

稲わら飾り

03 (25228) 鶴 2,700円
約29×10cm

04 (25229) 亀 2,700円
約20×10cm

商品ディスプレイ
の演出に



イミテーションアイス

アクリル樹脂製

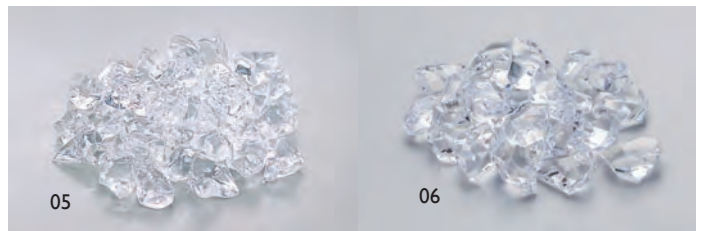

05

06

イミテーションアイス 小

05 (56145) 樹脂製(約210個)/1kg入
7,300円

※1個:約2.5×1.5cm

イミテーションアイス 大

06 (56193) 樹脂製(約90個)/1kg入
7,600円

※1個:約3.5×2.5cm

※上記価格は税抜き価格です。

杉懐敷

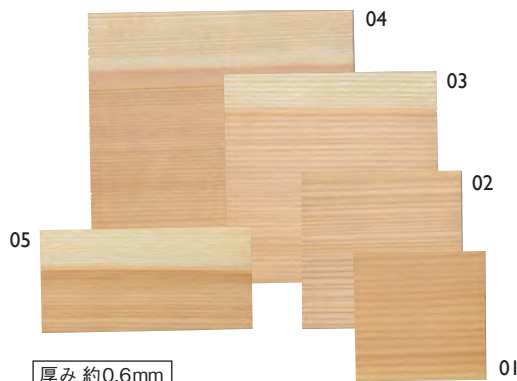

厚み 約0.6mm

杉懐敷 (100枚入)

01 (23936) 2.5寸 約7.5×7.5×t0.06cm	3,500円 (1枚当り35円)
02 (24002) 3寸 約9×9×t0.06cm	3,900円 (1枚当り39円)
03 (24001) 4寸 約12×12×t0.06cm	4,700円 (1枚当り47円)
04 (24003) 5寸 約15×15×t0.06cm	6,600円 (1枚当り66円)

杉懐敷・長角 (200枚入)

05 (24008) 約12×6×t0.06cm	6,600円 (1枚当り33円)
-----------------------------	------------------

特注サイズ製作承ります

15cm角以内におさまる形でしたら、最低ロット1,000枚単位でご注文を承ります。

巻込懐敷



厚み 約0.6mm

木曽杉・巻込懐敷 (100枚入)

06 (24000) 約12×14.5×t0.06cm ※竹皮ヒモ (P92-01) 白木・経木紐 (P92-02) は別売。	5,800円 (1枚当り58円)
--	------------------

薄口杉懐敷



厚み 約0.3mm

杉懐敷(長角・大/薄口) (200枚入)

07 (24059) 約15×7.5×t0.03cm	6,900円 (1枚当り34.5円)
-------------------------------	--------------------

木曽杉板



厚み 約2.3mm

木曽杉板 (100枚入)

08 (24005) 大 約12×7×t0.23cm	6,400円 (1枚当り64円)
09 (24006) 小 約9×6×t0.23cm	5,500円 (1枚当り55円)

特注サイズ製作承ります

最低ロット1,000枚単位でご注文を承ります。



杉懐敷【型どり】



厚み 約0.6mm



杉懐敷 (100枚入)

01 (23930) 梅
5,900円 (1枚当り59円)
約11×11×t0.06cm

02 (23931) 桜
5,900円 (1枚当り59円)
約11×11×t0.06cm

03 (24010) 木の葉
5,900円 (1枚当り59円)
約14.5×8.5×t0.06cm

04 (24009) 紅葉
5,900円 (1枚当り59円)
約11×11×t0.06cm



杉懐敷 (100枚入)

05 (23932) 末広
7,600円 (1枚当り76円)
約15×8.7×t0.06cm

06 (23933) 半月
5,900円 (1枚当り59円)
約11.1×10.5×t0.06cm

07 (23934) 満月
5,900円 (1枚当り59円)
約φ10.8×t0.06cm

経木懐敷

ポプラ

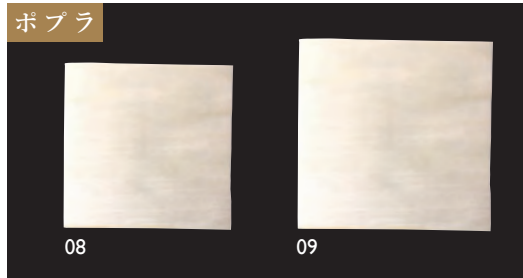

厚み 約0.4mm

経木懐敷 (ポプラ) (100枚入)

08 (23598) 3寸 950円
約9×9cm (1枚当り9.5円)

09 (23591) 4寸 1,500円
約12×12cm (1枚当り15円)

※材質: ポプラ

経木懐敷



※上記価格は税抜き価格です。

松会敷



03

松会敷 (200枚入)

03 (24057)

見積

約11×42cm



01



02

竹皮ヒモ (約500本入)

01 (22203)

5,830円

約L52cm

※竹皮ヒモは水を少し含ませるとしぼりやすくなります。

白木・経木紐 1束 (約100本入)

見積

02 (24109)

約L46cm

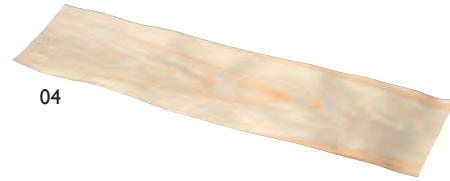

04

経木会敷 ロング (100枚入)

見積

04 (24019)

約14.5×51cm

※材質：松

透かし経木懐敷

経木の懐敷に
季節の柄を施しました。

透かし経木懐敷



05



06



07



08



09

透かし経木懐敷 (50枚入)

2,300円

(1枚当り46円) 約12×12cm

05 (24056) 梅

08 (24054) 紅葉

06 (24051) 桜

09 (24055) 樺

07 (24052) 朝顔

※材質：松

経木容器

ポプラ

滑らかな木肌で木目も少なく
色調も乳白色な為、和洋問わずご使用頂けます。

※水につけてのご使用や、蒸し物へのご使用はお避けください。

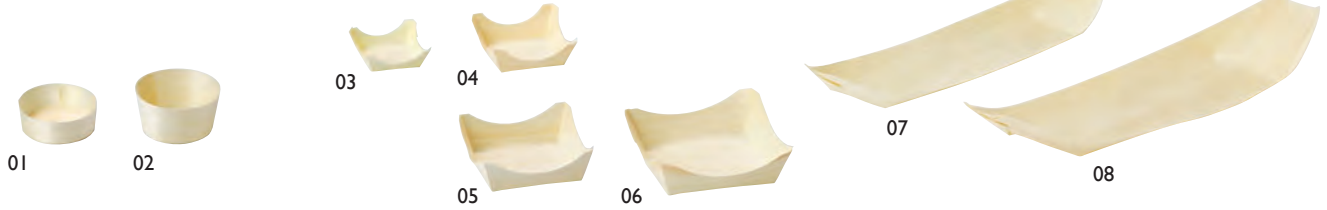

経木容器(ポプラ) 丸型 (100枚入)

01 (23586) 浅 約φ5(4.5)×H2cm	3,000円 (1枚当り30円)
02 (23594) 中 約φ5.5(4.5)×H3.2cm	4,300円 (1枚当り43円)

※材質:ポプラ

経木容器(ポプラ) 角皿 (100枚入)

03 (23592) 特小 約4×4×H1.5cm	2,700円 (1枚当り27円)
04 (23580) 小 約6×6×H2.3cm	3,100円 (1枚当り31円)
05 (23581) 中 約8×8×H2.5cm	3,900円 (1枚当り39円)
06 (23593) 大 約10×10×H3.5cm	5,000円 (1枚当り50円)

※材質:ポプラ

経木容器(ポプラ) 舟皿 (スリム) (100枚入)

07 (23590) 9寸 約25.5×6.5×H3cm	2,900円 (1枚当り29円)
08 (23597) 尺0 約29×8.5×H3.3cm	4,000円 (1枚当り40円)

※材質:ポプラ

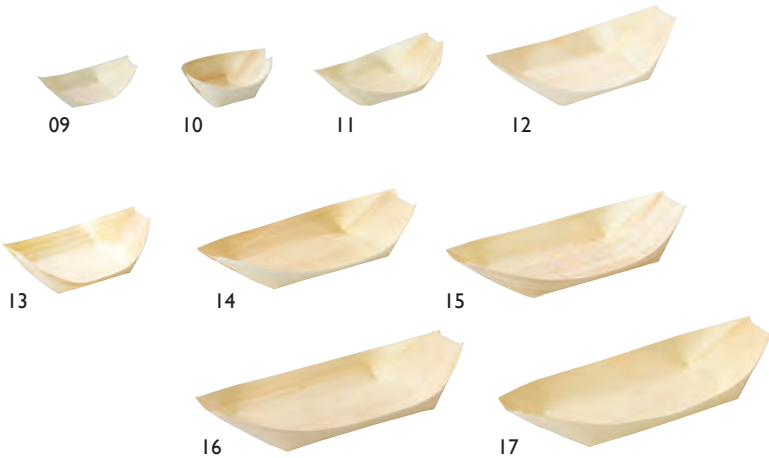

経木容器(ポプラ) 舟皿 (100枚入)

09 (23582) 小・浅型 約6×4.5×H2cm	1,100円 (1枚当り11円)
10 (23583) 小・深型 約6×5×H2.7cm	1,200円 (1枚当り12円)
11 (23584) 3.5寸 約9×5.5×H3cm	1,300円 (1枚当り13円)
12 (23585) 4.5寸 約12×7×H3.5cm	1,400円 (1枚当り14円)

※材質:ポプラ

経木容器(ポプラ) 舟皿 (100枚入)

13 (23587) 5寸 約14×8.5×H3.5cm	1,600円 (1枚当り16円)
14 (23588) 6寸 約17×9×H3.8cm	2,100円 (1枚当り21円)
15 (23589) 7寸 約19×10×H4.5cm	2,700円 (1枚当り27円)
16 (23595) 8寸 約22×11.5×H4.8cm	3,100円 (1枚当り31円)
17 (23596) 9寸 約25×12.5×H5.5cm	4,100円 (1枚当り41円)

※材質:ポプラ

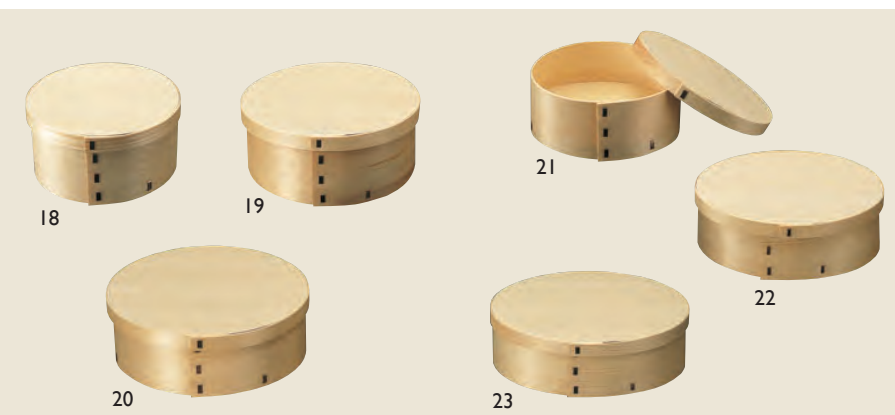

経木セイロ (エゾ松) 丸型

18 (24032) 小 約φ10×H5cm	*1c/s=200入
19 (24031) 中 約φ12.8×H5cm	*1c/s=120入
20 (24030) 大 約φ14.2×H5cm	*1c/s=120入

※材質:身・蓋側面/松、蓋天面/プリント紙

経木セイロ (エゾ松) 小判型

21 (24035) 小 約11.2×8.7×H5cm	*1c/s=200入
22 (24034) 中 約14.4×11.2×H5cm	*1c/s=120入
23 (24033) 大 約15.8×12.4×H5cm	*1c/s=120入

※材質:身・蓋側面/松、蓋天面/プリント紙

経木容器

寿用品

法事用品

まっと

敷紙・懐敷
料理四季紙

ラミネート

立体商品

OP 珍味入

機能性商品

祝箸・箸包
他

天然素材の
演出

演出小物

寿ぎの演出
他

小鉢・
珍味入

枡

金属・
硝子の器

品番索引

竹皮製



竹皮貼容器

01 (38638)	ミニ	570円	約11.8×7.8×H5cm
02 (22111)	S	600円	約15×10×H4.5cm
03 (22112)	1合	660円	約18×12×H4.5cm
04 (22113)	1.5合	800円	約21×13×H4.5cm
05 (22114)	2合	880円	約23×15×H4.5cm
06 (22115)	3合	1,130円	約27×18×H4.5cm

竹皮+紙製



内側はコーティング紙のハイブリッドタイプ (07~10)

※耐水・耐油形状ではありません。
※高温の食材へのご使用はお避け
ください。



竹皮弁当箱 <内側紙貼> プレーン

07 (22641)	小	480円	約18×12×H5cm
08 (22640)	大	550円	約21.5×13.5×H4.5cm

※材質：竹皮+紙 (コーティング加工)

竹皮弁当箱 <内側紙貼> 網代

09 (22643)	小	480円	約18×12×H5cm
10 (22642)	大	550円	約21.5×13.5×H4.5cm

※材質：竹皮+紙 (コーティング加工)

紙製

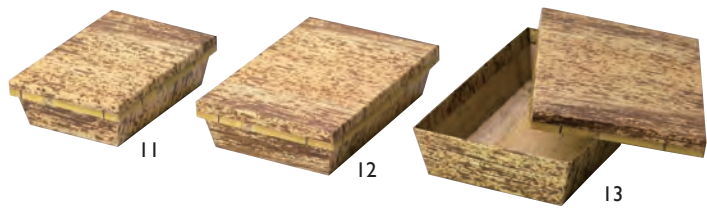

竹皮の柄を紙で再現しました。
天然素材の雰囲気と利便性を兼ね備えています。
身は積み重ねて保存可能です。

竹皮柄・紙弁当箱 長角

11 (22704)	S	460円	約15.6×10.8×H4.6cm
12 (22703)	M	570円	約18.8×12.8×H4.6cm
13 (22702)	L	630円	約21.8×13.8×H4.6cm



経木ワッパ 丸

14 (22569)	特小	85円	約φ3.4×H3cm
15 (22565)	小	160円	約φ5.4×H4.3cm
16 (22566)	中	220円	約φ7.5×H4.7cm
17 (22567)	大	280円	約φ8.5×H4.8cm
18 (22568)	平	300円	約φ9.7×H3.5cm

※材質：天然木
※ロットにより材質が変わることがあります。



経木ワッパ 小判

19 (22676)	490円	約19.8×10×H4.5cm
------------	------	-----------------

※材質：天然木
※ロットにより材質が変わることがあります。

経木の容器に
寿の箔押を施しました。



経木容器 箔押付 寿

20 (64037)	440円	約φ10×H5cm
------------	------	-----------

※材質：身・蓋側面 / 松、蓋天面 / プリント紙

※上記価格は税抜き価格です。

すだれ弁当

寿用品

法事用品

まっと

敷紙・懐敷
料理四季紙

ラミネート

立体商品

OP珍味入

機能的な商品

祝箸・箸包
他

天然素材の
演出

演出小物

寿ぎの演出
他

小鉢・
珍味入

栴

金属・
硝子の器

品番索引



※すだれ弁当・新すだれ弁当の内寸は、(大) 約21.7×11.3×H4.2~5.3cm/ (小) 約21.7×7.5×H4~5cmです。

※新すだれ弁当の内側は、ガーゼを貼り付け補強しております。食品はパッケージ入りや包装した状態でご利用ください。食材を直接包装することはお避けください。



すだれ弁当

01 (38547) 大	800円	約22.8×12×H5.5cm
02 (38548) 小	670円	約22.8×8.1×H5.2cm

新すだれ弁当 無地

03 (38558) 大	520円	約22.8×11.7×H5.5cm
04 (38559) 小	450円	約22.8×7.8×H5.2cm

新すだれ弁当 桜柄

05 (38536) 大	550円	約22.8×11.7×H5.5cm
06 (38538) 小	480円	約22.8×7.8×H5.2cm



新すだれ弁当 笹柄

07 (38537) 大	550円	約22.8×11.7×H5.5cm
08 (38539) 小	480円	約22.8×7.8×H5.2cm



新すだれ弁当 紅葉柄

09 (38540) 大	550円	約22.8×11.7×H5.5cm
10 (38541) 小	480円	約22.8×7.8×H5.2cm



華ゴム房(二重片花結び) (50本入り)

11 (27540) 小豆	2,200円 (1本当り44円)	15 (27544) ねず	2,200円 (1本当り44円)
12 (27542) 薄茶	2,200円 (1本当り44円)	16 (27545) 藤	2,200円 (1本当り44円)
13 (27541) 橙	2,200円 (1本当り44円)	17 (27546) 抹茶	2,200円 (1本当り44円)
14 (27543) 浅黄	2,200円 (1本当り44円)	18 (27547) 若草	2,200円 (1本当り44円)

折径約11cm



すだれ弁当ミニ

19 (38637)	380円
約14×7.5×H5.5cm	
内寸約11×7×H5cm	



新すだれ弁当 無地ミニ

20 (38636)	370円
約14×8×H6.2cm	
内寸約11×7×H5cm	

※無地ミニは、ガーゼは貼っておりません。

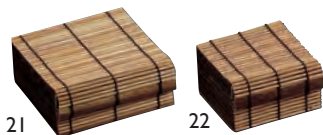

すだれ小箱 スス竹

21 (38556) 大	360円
約8.5×8.5×H4cm	
22 (38557) 小	320円
約6×6×H4cm	

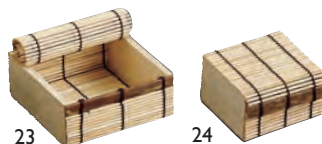

すだれ小箱 白竹

23 (38554) 大	350円
約8.5×8.5×H4cm	
24 (38555) 小	310円
約6×6×H4cm	

※上記価格は税抜き価格です。

竹籠

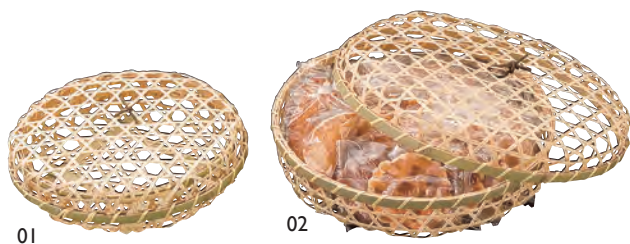

01

02

竹舞籠 丸

01 (23428) 小	1,130円	身約φ16×H4.5cm
02 (23429) 大	1,330円	身約φ21×H5cm

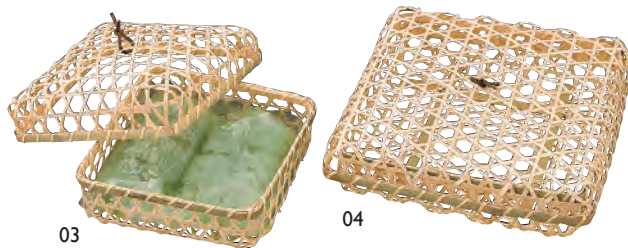

03

04

竹舞籠 角

03 (23430) 小	1,190円	身約16×16×H4.5cm
04 (23431) 大	1,420円	身約21×21×H5cm

竹BOX

竹を編み上げて作ったボックスです。テイクアウト、パッケージに。

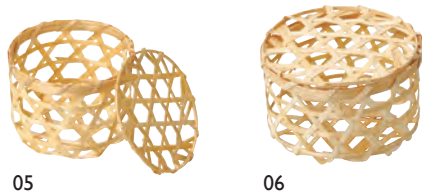

05

06

竹六ツ目BOX・小丸 *のせ蓋付

05 (23605) 小	250円	身約φ8×H6cm
06 (23606) 大	280円	身約φ10×H7cm

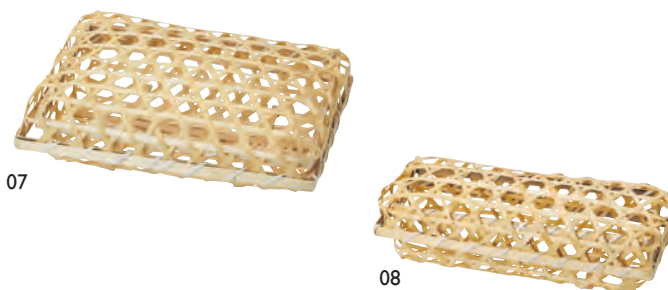

07

08

竹六ツ目BOX

07 (23603) 長角	800円	身約23×15.5×H5cm
08 (23604) 細	600円	身約22×8×H6cm

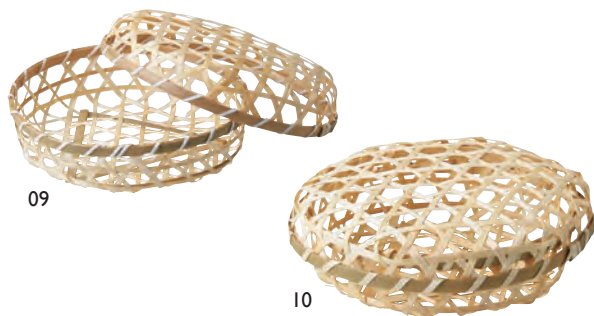

09

10

竹舞BOX・丸

09 (23575) 小	550円	身約φ16×H4.5cm
10 (23576) 大	700円	身約φ21×H4.5cm

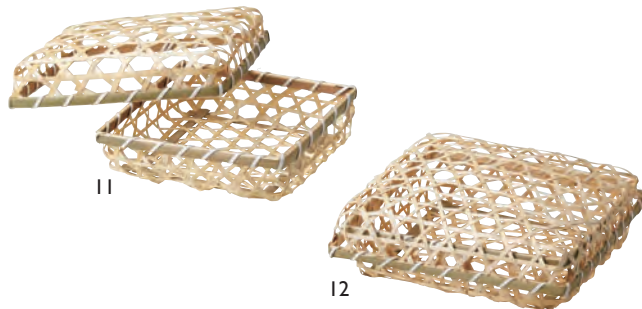

11

12

竹舞BOX・角

11 (23573) 小	660円	身約16×16×H4.5cm
12 (23574) 大	850円	身約21×21×H4.5cm

竹アジロBOX



13

14

竹アジロBOX

13 (23568) 小	1,150円	身約21×13.5×H5cm
14 (23569) 大	1,600円	身約27×18×H5cm

寿用品

法事用品

まっと

敷紙・懐敷
料理四季紙

ラミネート

立体商品

OP珍珠入

機能性商品

祝箸・箸包
他天然素材の
演出

演出小物

寿ぎの演出
他小鉢・
珍珠入

樹

硝子の器
金属

品番索引

竹籠

竹かご

寿用品

法事用品

まっと

敷紙・懐敷
料理四季紙

ラミネート

立体商品

OP 珍味入

機能性商品

祝箸・箸包
他

天然素材の
演出

演出小物

寿ぎの演出
他

小鉢・
珍味入

楨

金属・
硝子の器

品番索引



おわん型竹ザル 白

01 (22539)	10cm	220円	約φ10×H3.5cm	04 (22556)	20cm	500円	約φ20×H6.5cm
02 (22540)	13cm	240円	約φ13×H4cm	05 (22557)	22cm	570円	約φ21.5×H6.5cm
03 (22541)	15cm	280円	約φ15×H5cm				



白ユリ手付籠

06 (14251)	大	1,240円	約φ19×H18(3.1)cm
07 (14252)	中	1,130円	約φ15×H15(2.9)cm
08 (14253)	小	1,020円	約φ12.5×H13(2.5)cm



白ユリかざら付籠

09 (14257)	大	1,200円	約φ19×H5(3.1)cm
10 (14258)	中	1,100円	約φ15×H5(2.9)cm
11 (14259)	小	1,020円	約φ12.5×H5(2.5)cm

六ツ目かざら付籠

12 (14260)	750円	約φ11×H5(2.5)cm
------------	------	----------------

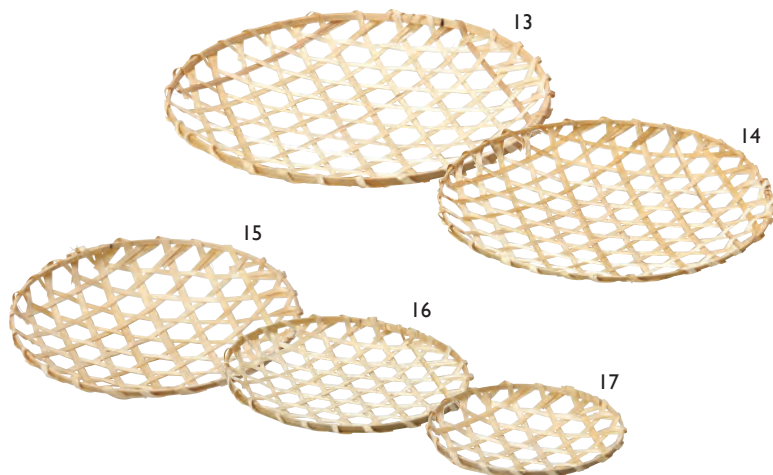

竹六ツ目編み皿 (並)

13 (22682)	24cm	225円	約φ24×H2.5cm
14 (22681)	21cm	200円	約φ21×H2.5cm
15 (22680)	18cm	185円	約φ18×H2.5cm
16 (22679)	15cm	170円	約φ15×H2cm
17 (22678)	12cm	155円	約φ12×H2cm

※上記価格は税抜き価格です。

竹の
珍味籠

竹珍味籠 しょいこ付
01 (22571) 180円
約φ5.2×H5cm

かまくら籠
03 (22625) 230円
約φ6×H12.5cm

竹 月型籠
05 (14250) 180円
約9.5×8.5×H8.5cm

竹折りの友箕
07 (14161) 75円
約7.5×6.5cm

豆籠手無し
09 (14145) 140円
約6.3×4.9×H3.3cm

竹豆かご
11 (14160) 95円
約φ5×H2cm

結び手籠
02 (22626) 210円
約φ6×H10cm

笹舟珍味籠
04 (22570) 890円
約15×9×H6.5cm

竹箕
06 (14162) 90円
約9×8.5cm

竹舟箕
08 (14163) 70円
約11×5.5cm

折の友ピーチ籠
10 (14146) 140円
約φ6.2×H3cm

珍味籠



珍味籠 三つ葉
12 (22500) 青 115円
13 (22501) 茶 115円
約7×6.5×H3.5cm



珍味籠 のし
14 (22516) 青 130円
15 (22517) 茶 130円
約φ7×H6cm

珍味籠 丸大
16 (22512) 青 90円
17 (22513) 茶 90円
約φ6×H3cm

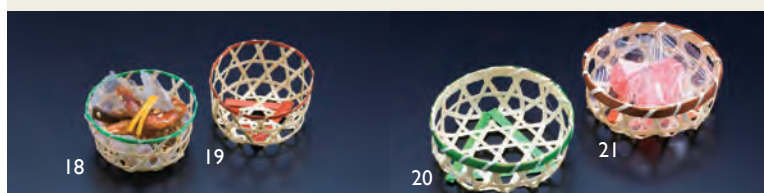

珍味籠 丸小
18 (22514) 青 95円
19 (22515) 茶 95円
約φ4.5×H2.5cm

珍味籠 六つ目丸
20 (22524) 青 130円
21 (22525) 茶 130円
約φ8×H3cm

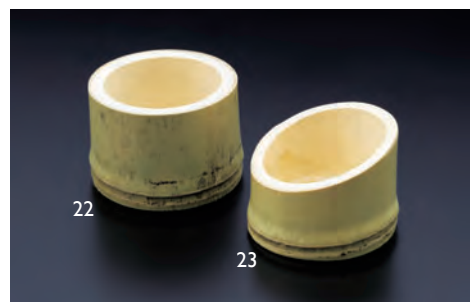

竹千代口 (無塗装)

22 (25740) 丸 240円 約φ6×H4.5cm

23 (25741) ハス切り 240円 約φ6×H4.5(2.5)cm

※天然素材の為、サイズにはバラツキがあります。

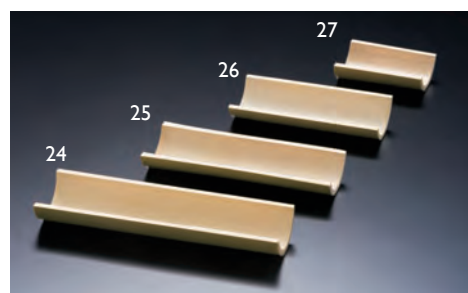

竹半割皿・並 (無塗装)

24 (22577) 大 240円 約15×4×H1.7cm

25 (22576) 中 190円 約12×4×H1.7cm

26 (22575) 小 110円 約10×4×H1.7cm

27 (22574) ミニ 95円 約6×4×H1.7cm

※天然素材の為、サイズにはバラツキがあります。

紙製 テイクアウトの器

紙弁当箱



01



02

紙弁当箱 外箱 (50個入)

01 (08883) 黒 4,800円 (1ヶ当り96円)

02 (08884) 朱 4,800円 (1ヶ当り96円)

約27.8×18×H4cm

※材質：紙 ※蓋の内側フィルム付

※03・04中子(別売)をセットしてご使用ください。

高級感のある
マット調の紙箱



03



04

紙弁当箱 中子 黒 (25個入)

03 (08885) A 4,600円 (1ヶ当り184円)

04 (08886) C 4,600円 (1ヶ当り184円)

約27.4×17.9×H3.6cm

※材質：紙(パルプモールド)+内面PET加工

※01・02外箱(別売)にセットしてご使用ください。



05

06

紙弁当BOX (25個入)

05 (08887) 白 6,100円 (1ヶ当り244円)

06 (08888) 生成 6,100円 (1ヶ当り244円)

約23.7×20×H4.2cm

※紙(パルプモールド)+内面PET加工

※電子レンジ対応

紙カップ



07

08

09



10



11

熱が伝わりにくい
2重構造の紙コップ
表面は滑りにくいエンボス加工

紙カップ コップ (50個入)

07 (08889) 白 1,700円 (1ヶ当り34円)

08 (08890) 黒 1,900円 (1ヶ当り38円)

09 (08891) 生成 2,200円 (1ヶ当り44円)

約φ8×H9.4cm ※容量：満約260ml

※紙+内面PE加工 ※リッド(10・11)別売

紙カップ用リッド (50個入)

10 (08892) 白 1,300円 (1ヶ当り26円)

11 (08893) 生成 1,300円 (1ヶ当り26円)

約φ8.5×H2cm

※紙(パルプモールド) ※カップ(07~09)別売

木製タグスティック

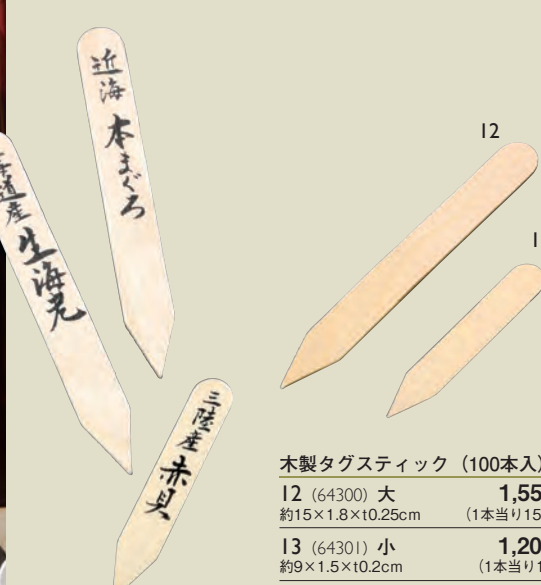

12

13

木製タグスティック (100本入)

12 (64300) 大 1,550円 (1本当り15.5円)

約15×1.8×t0.25cm

13 (64301) 小 1,200円 (1本当り12円)

約9×1.5×t0.2cm

※材質：シラカバ ※無塗装

※無地 (文字は入っていません)

※上記価格は税抜き価格です。

紙製 テイクアウトの器
タグスティック
寿用品
法事用品
まつと
敷紙・懐敷
料理四季紙
ラミネート
立体商品
OP 珍味入
機能性商品
祝箸・箸包
他
天然素材の
演出
演出小物
寿ぎの演出
他
小鉢・
珍味入
枱
金属・
硝子の器
品番索引



白樺・エコカトラリー (紙完封)
マドラー (200本入)
01 (08908) 約L14cm **750円**
(1本当り3.75円)

白樺・エコカトラリー (紙完封) (100本入)
02 (08924) スプーン **2,200円** (1本当り22円) 約L16cm
03 (08925) フォーク **2,100円** (1本当り21円) 約L16cm
04 (08926) フォークスプーン **2,300円** (1本当り23円) 約L16cm
05 (08927) ナイフ **1,980円** (1本当り19.8円) 約L16.5cm

白樺・エコスプーン (完封) (100本入)
06 (08778) 大 **2,000円** (1本当り20円) 約L14cm
07 (08779) 小 **1,800円** (1本当り18円) 約L11cm

特別なおもてなしに、
吉野杉のお箸。

特選赤杉は、茶懐石にも
用いられる最上級の品質。
油分が多い為、白帯を
巻いておりません。
濡れ箸にて
香りが立ちます。

最上級のおもてなしに
洗練された竹の天削箸



吉野杉・らんちゅう箸 (50膳)
08 (08963) 特選赤杉 (帯なし) **16,200円** (1膳当り324円) L26cm
09 (08964) 白杉 (白帯付) **3,100円** (1膳当り62円) L26cm

先細竹 天削箸 (50膳入) (無塗装)
11 (15560) 約L23.5cm **3,900円**
(1膳当り78円)
※白帯巻

子供箸 (アスペン・袋入) (50膳入)
12 (15539) 箸約L18cm **1,350円**
(1膳当り27円)
※丸箸タイプ

吉野杉・華箸 白杉 (白帯付) (100膳)
10 (08965) **2,800円** (1膳当り28円) L24cm



国産白樺爪楊枝 (完封) (100本入)
13 (38445) 約L6cm **750円**
(1本当り7.5円)



紙のストロー 白 (完封) (200本入)
14 (08881) 約φ0.6×L21cm **2,200円**
(1本当り11円)



匠の紙ストロー (10本入)
15 (78268) 約φ0.5×L19.7cm **280円**
(1枚当り28円)



漢方黒文字楊枝
16 (64846) 6cm (180本入) **1,400円** 約L6cm (1本当り約7.8円)
17 (64847) 7.5cm (100本入) **1,450円** 約L7.5cm (1本当り14.5円)
18 (64848) 9cm (100本入) **1,500円** 約L9cm (1本当り15円)

黒文字・祝楊枝 (10本入)
19 (38447) 約L9cm **770円**
(1本当り77円)

竹・エコフォーク 小 (50本入)
20 (08882) 約L8.5cm **1,150円**
(1本当り23円)

垣根



黒竹垣根 (L型)
01 (25127) 大 3,280円 約20.5×11×H10cm
02 (25132) 小 3,100円 約15×9×H7.5cm



03



04

枝垣

03 (64108) トラ竹 4,600円 約20.5×10×H13cm

04 (64107) 白竹 3,960円 約20.5×10×H13cm



05

ミニ黒竹垣根

05 (25190) 2,550円 約12×5×H5cm



06

ひのき・ミニ縁台

06 (64148) 1,900円
 約13.5×5.6×H5cm/台内寸約10.8×4.4×H0.2cm



07

黒竹三角朝顔棚

07 (24107) 2,900円
 約20×23×H9cm
 ※「朝顔珍味入」(P143)をセットできます。



08

新朝顔棚 (黒竹) 足付

08 (24231) 2,900円
 約21×21×H6.5cm
 ※「朝顔珍味入」(P143)をセットできます。

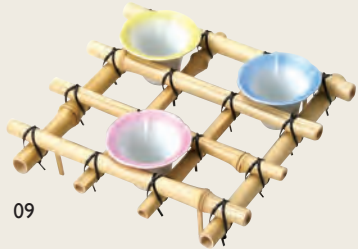

09

新朝顔棚 (女竹) 足付

09 (24232) 2,550円
 約21×21×H6.5cm
 ※「朝顔珍味入」(P143)をセットできます。



水引雪囲い
01 (23539) 500円 約φ7×H15cm
※陶器別売



イ草雪囲い (銅線タイプ)

- 02 (25111) 大 1,000円
約φ10×H18.5cm
- 03 (25112) 小 960円
約φ7×H13.5cm

*銅線巻なので形が整えやすいです。

イ草雪囲い

- 04 (25115) 大 960円
約φ10×H18.5cm
- 05 (25114) 小 850円
約φ7×H13.5cm



ワラ雪囲い
06 (25149) 800円 約H15cm
※陶器別売



ワラつと

07 (17220)
約φ3×20cm

600円

イ草つと

08 (25122)
約φ3×20cm

590円

※陶器別売



染竹・雪囲い

09 (22143)
約φ11×H16.5cm

2,500円

白竹・雪囲い

10 (25165)
約φ11×H16.5cm

2,730円

※演出小物はイメージです。



11



竹製まりも

11 (38380)
約φ11.5×H11.5cm
折り畳み時約φ11.5×H7cm
※陶器別売

2,800円



※上記価格は税抜き価格です。

プチフラワーシリーズ

※材質：プラスチック(ポリエチレン、ポリエステル)



プチフラワー 松竹梅 (200ヶ入)
01 (63843) **15,800円** (1ヶ当り79円)
約6.6cm



プチフラワー 梅 (200ヶ入)
02 (63850) **15,000円** (1ヶ当り75円)
約5cm



プチフラワー 桜 (200ヶ入)
03 (63851) **10,600円** (1ヶ当り53円)
約5cm



プチフラワー あやめ (200ヶ入)
04 (63854) **9,500円** (1ヶ当り47.5円)
約5cm



プチフラワー 朝顔 (200ヶ入)
05 (63852) **10,500円** (1ヶ当り52.5円)
約5cm



プチフラワー ききょう (200ヶ入)
06 (63856) **10,500円** (1ヶ当り52.5円)
約5cm



プチフラワー 紅葉 (200ヶ入)
07 (63853) **9,500円** (1ヶ当り47.5円)
約5cm

四季の花ごよみ

※材質：プラスチック(ポリエチレン、ポリエステル)



四季の花ごよみ (100ヶ入)
08 (64250) 梅
7,500円 (1ヶ当り75円)
約L13cm



09 (64330) 桃
8,900円 (1ヶ当り89円)
約L10cm



10 (64251) 桜
9,200円 (1ヶ当り92円)
約L6cm



11 (64336) 朝顔(ブルー)
9,200円 (1ヶ当り92円)
約L9cm



四季の花ごよみ (100ヶ入)
12 (64256) キキョウ
13,200円 (1ヶ当り132円)
約L9cm



13 (64259) ハス
11,000円 (1ヶ当り110円)
約9×H3.5cm



14 (64333) 松竹梅
14,500円 (1ヶ当り145円)
約L11cm



15 (64220) もみぢ
9,000円 (1ヶ当り90円)
約L12cm



四季の花ごよみ (200ヶ入)
16 (64332) 栗 (茶)
7,400円 (1ヶ当り37円)
約L8cm



白竹ミニ花立 (角型)
17 (25226)
300円
約4×4×H4.5cm ※花立のみ

比較

【四季の花ごよみ】

【プチフラワー】

四季の花ごよみとプチフラワーは上記のようにサイズが違います。

金箔・金粉



金粉スプレー (L) 軽税
01 (63905) 180ml (金箔約0.1g入) 時価

お料理やお菓子を華やかに加飾する、スプレータイプの金粉です。食材に直接吹きかけて使用できます。

金箔切り廻し (小) 軽税

- 02 (38616) 細 (0.3g入) 時価
- 03 (38617) 普 (0.3g入) 時価
- 04 (38618) 粗 (0.3g入) 時価

※ガラス瓶入

純銀箔切り廻し 軽税

- 05 (64233) 細 (0.5g入) 時価
- 06 (38441) 普 (0.5g入) 時価
- 07 (64232) 粗 (0.5g入) 時価

※ガラス瓶入



金箔 軽税

- 08 (64226) 10mm正方角箔 4,800円
(1ケース約144枚入) 約1×1cm
- 09 (64225) 3mm正方角箔 4,800円
(1ケース約1,680枚入) 約0.3×0.3cm
- 10 (38442) ライン 4,800円
(1ケース約300枚入) 約0.15×1cm

※プラスチックケース入
※「可食フィルム+金箔」タイプ

金華の舞 軽税

- 11 (64238) 時価
(1ケース約0.08g入)
※プラスチックケース入

金箔 3寸6分 (10枚入) 軽税

- 12 (38443) 時価 約10.9×10.9cm

銀箔 3寸6分 (10枚入) 軽税

- 13 (38444) 時価 約10.9×10.9cm

金箔・金粉

寿用品

法事用品

まっと

敷紙・懐敷
料理四季紙

ラミネート

立体商品

OP珍珠入

機能的性商品

祝箸・箸包
他

天然素材の
演出

演出小物

寿ぎの演出
他

小鉢・
珍珠入

樹

金属・
硝子の器

品番索引

軽税 このマークの商品は軽減税率対象商品です。

※上記価格は税抜き価格です。

ハレの日を艶やかに装い、優雅な気分ですごす。

金屏風



ミニ金屏風

寿用品

法事用品

まっと

敷紙・懐敷
料理四季紙

ラミネート

立体商品

OP珍珠入

機能性商品

祝箸・箸包
他

天然素材の
演出

演出小物

寿ぎの演出
他

小鉢・
珍珠入

枳

金属・
硝子の器

品番索引

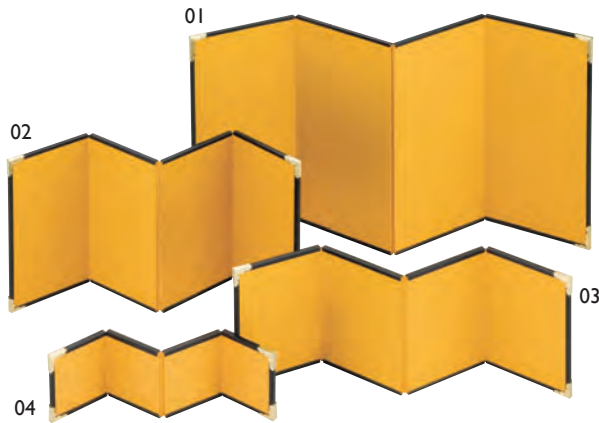

4曲ミニ金屏風

01 (64202) 大	3,300円	約40.5(10)×H22cm
02 (64203) 中	2,200円	約30.5(7.5)×H15cm
03 (64204) 小	1,800円	約30.5(7.5)×H11cm
04 (64247) 特小	1,800円	約21(5)×H6cm



2曲ミニ金屏風

05 (64265) 大	1,300円	約15(7.5)×H11cm
06 (64266) 中	1,300円	約18.5(9)×H7cm
07 (64267) 小	1,150円	約13(6.5)×H5cm

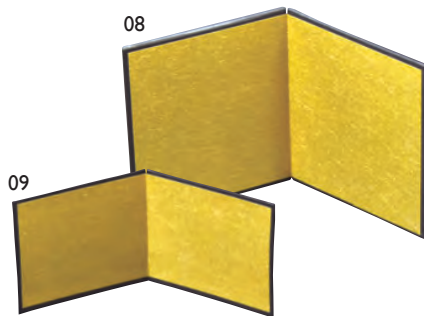

粋・金屏風

08 (64227) 中	1,100円	約20(10)×H11.5cm
09 (64228) 小	1,000円	約16(8)×H7.5cm



漢字十二支屏風

10 (23307) 中	1,400円	約20(10)×H15cm
11 (23308) 小	1,350円	約17(8.5)×H12cm

※上記価格は税抜き価格です。

色や形の可愛らしさで柔らかな雰囲気演出します。

お正月の演出小物



ひのき羽子板皿 (塗装付)		
01 (38403)	2,500円	約26×11×H2cm
紅白鏡もち珍珠入		
02 (26474)	230円	約φ5.7×H4cm
白木ミニ三宝		
03 (61311)	2,520円	約7.5×7.5×H4.3cm

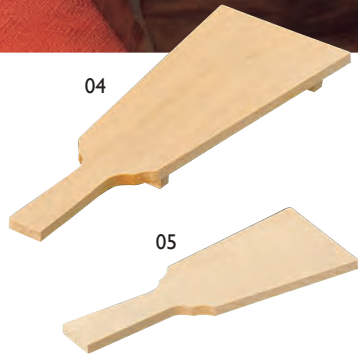

白木羽子板 (大) (無塗装)		
04 (38413)	1,200円	約8.3×22cm
白木ミニ羽子板 (無塗装)		
05 (38409)	330円	約5.7×14.6cm

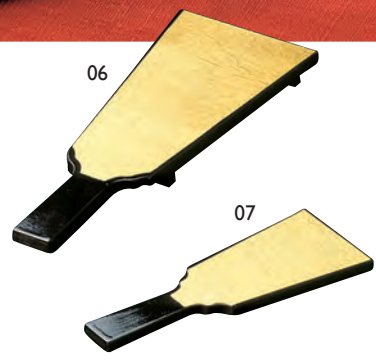

金箔羽子板 (大)		
06 (38411)	4,000円	約8.3×22cm
金箔ミニ羽子板		
07 (38410)	3,100円	約5.7×14.6cm



金銀丸敷板		
08 (08270)	7寸用	5,280円 約φ19×t0.5cm
09 (08271)	8寸用	6,100円 約φ21.2×t0.5cm
10 (08272)	9寸用	6,360円 約φ24×t0.5cm
11 (08273)	尺0用	6,900円 約φ27.5×t0.5cm
12 (08274)	尺1用	8,000円 約φ30×t0.5cm
13 (08275)	尺2用	8,730円 約φ31.5×t0.5cm
14 (08276)	尺3用	9,100円 約φ35×t0.5cm
※両面使用できます。(裏面銀色)		
※材質:MDF		

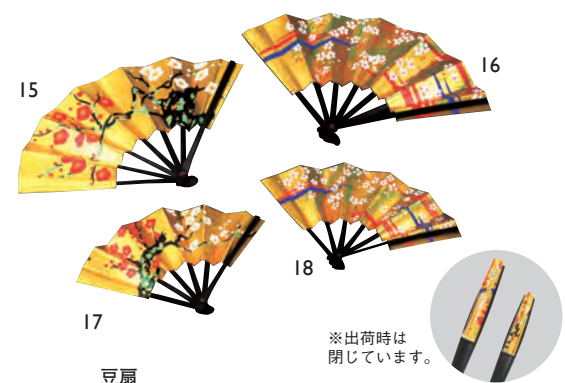
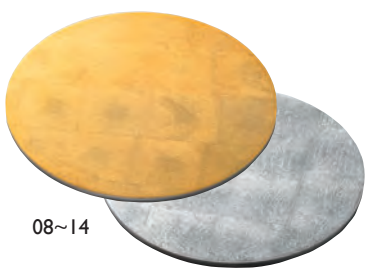

豆扇		
15 (64235)	2寸 紅梅	930円 約7.8×6cm
16 (64234)	2寸 桜	930円 約7.8×6cm
17 (64237)	1.5寸 紅梅	880円 約6.2×4.5cm
18 (64236)	1.5寸 桜	880円 約6.2×4.5cm

※出荷時は閉じています。

羽子板・敷板

寿用品

法事用品

まっと

敷紙・懐敷
料理四季紙

ラミネート

立体商品

OP珍珠入

機能性商品

祝賀
他・祝賀
包

天然素材の
演出

演出小物

寿ぎの演出
・他

小鉢・
珍珠入

樹

硝子の器
金属

品番索引

※上記価格は税抜き価格です。

お節揃え白木重箱



白木・おせち用重箱 6.5寸

- 01 (27302) 1段 2,230円
約19.5×19.5×H7.8cm
- 02 (27303) 2段 3,480円
約19.5×19.5×H13.3cm
- 03 (27270) 3段 4,730円
約19.5×19.5×H18.8cm

白木・おせち用重箱 7寸

- 04 (27304) 1段 2,370円
約21×21×H7.8cm
- 05 (27305) 2段 3,670円
約21×21×H13.3cm
- 06 (27271) 3段 4,970円
約21×21×H18.8cm

※重箱のみ(仕切別売)

※6寸、7.5寸、8寸サイズの重箱
各種受注生産にて承ります。

寿用品

法事用品

まつと

敷紙・懐敷
料理四季紙

ラミネート

立体商品

OP珍味入

機能性商品

祝箸・箸包
他

天然素材の
演出

演出小物

寿ぎの演出
他

小鉢・
珍味入

枡

金属・
硝子の器

品番索引

お正月にはかかせない白木のお重。

季節商品の為、お早めにお申し込み下さい。



白木・おせち用重箱6.5寸用仕切

- 07 (27321) 2本組 170円
- 08 (27322) 3本組 240円
- 09 (27323) 4本組 320円

約18.1×18.1×H4cm(t4mm)

白木・おせち用重箱7寸用仕切

- 10 (27324) 2本組 170円
- 11 (27325) 3本組 240円
- 12 (27326) 4本組 320円

約19.6×19.6×H4cm(t4mm)



おせち用別注仕切の製作承ります。

◆仕切各サイズに対応して3タイプをお作りしております。
その他ご希望の形状にて製作いたします。
※仕切は別注の場合、板厚が約5mmとなります。

[受注](#) [見積](#)

白木長角重箱

7寸の内寸を半分にした
手ごろなサイズの長角のお節重。
定番の中子を使用できます

季節のお弁当重にもご利用ください。



白木 長角重箱

- 13 (23560) 2段 2,750円
約21×11×H13.4cm
- 14 (23561) 3段 3,700円
約21×11×H19cm

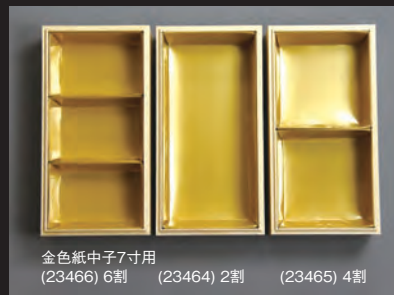

金色紙中子7寸用
(23466) 6割 (23464) 2割 (23465) 4割

金色紙中子 P109参照>

お節揃え桐重箱

おせち用重箱

寿用品

法事用品

まっと

敷紙・懐敷
料理四季紙

ラミネート

立体商品

OP珍珠入

機能性商品

祝箸・箸包
他

天然素材の
演出

演出小物

寿ぎの演出
他

小鉢・
珍珠入

樹

金属・
硝子の器

品番索引

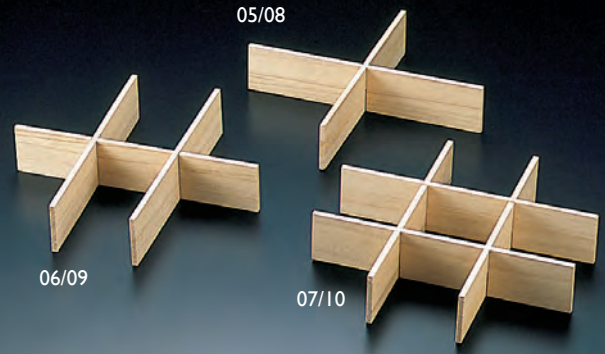

桐・おせち用重箱 6.5寸

01 (27390) 2段	2,490円
約19.5×19.5×H13.3cm	
02 (27391) 3段	3,400円
約19.5×19.5×H18.8cm	

桐・おせち用重箱 7寸

03 (27392) 2段	2,630円
約21×21×H13.3cm	
04 (27393) 3段	3,590円
約21×21×H18.8cm	

桐・おせち用重箱 6.5寸用仕切

05 (27394) 2本組	170円
06 (27395) 3本組	240円
07 (27396) 4本組	320円

桐・おせち用重箱 7寸用仕切

08 (27397) 2本組	170円
09 (27398) 3本組	240円
10 (27399) 4本組	320円

約18.1×18.1×H4cm (t4mm)

約19.6×19.6×H4cm (t4mm)

■白木／桐／ファルカタお節重箱にお使いいただけます。

ファルカタおせち用重箱

桐と良く似ていることから桐の代用品として重用されているファルカタ製です。

ファルカタ・おせち用重箱 6.5寸

11 (27513) 2段	2,310円	約19.5×19.5×H13.3cm
12 (27514) 3段	3,150円	約19.5×19.5×H18.8cm

ファルカタ・おせち用重箱 7寸

13 (27515) 2段	2,430円	約21×21×H13.3cm
14 (27516) 3段	3,300円	約21×21×H18.8cm

仕切りは「桐・おせち重用仕切」がお使いいただけます。



ご予約期間 11月20日まで

◆注意

1. 年末一時期の大量受注に対応する為計画生産を行いますので、お早めにお申し込み下さい。
2. 11月中旬より12月に入っのご注文は、受注生産状況によりお断りすることがありますのでご了承ください。



※上記価格は税抜き価格です。

紙中敷

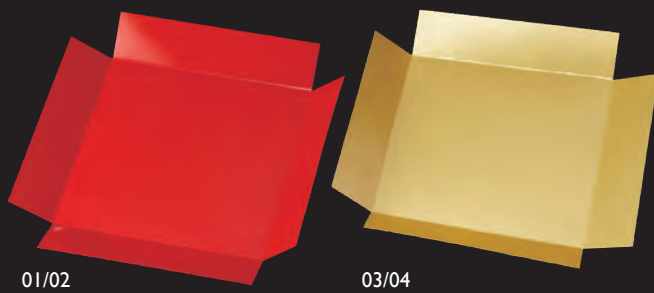

01/02

03/04

おせち重用中敷

01 (27333) 6.5寸用(赤) 100円 底面約18×18cm	03 (27334) 6.5寸用(金) 110円 底面約18×18cm
02 (25863) 7寸用(赤) 110円 底面約19.5×19.5cm	04 (27335) 7寸用(金) 110円 底面約19.5×19.5cm

※6.5寸用、7寸用のみのご用意となります。※紙にPPフィルムを施しています(表面のみ)。
■白木/桐/ファルカタお節重箱にお使いいただけます。



紙中子



05/06

07/08

09/10

11/12

重箱用 金色紙中子 9割 (G9)	重箱用 銀色紙中子 9割 (G9)	重箱用 赤色紙中子 9割 (G9)	重箱用 黒色紙中子 9割 (G9)
05 (23469) 6.5寸用 120円 約6×6×H4cm	07 (27744) 6.5寸用 160円 約6×6×H4cm	09 (27746) 6.5寸用 170円 約6×6×H4cm	11 (27745) 6.5寸用 170円 約6×6×H4cm
06 (23467) 7寸用 120円 約6.5×6.5×H4cm	08 (27747) 7寸用 160円 約6.5×6.5×H4cm	10 (27749) 7寸用 170円 約6.5×6.5×H4cm	12 (27748) 7寸用 170円 約6.5×6.5×H4cm

紙中子 9割 組み合わせ例



13/19

14/20

15/21

16/22

17/23

18/24

G2

G3

G4

G4.5

G6

G9

重箱用 金色紙中子 6.5寸用

13 (23462) 2割(G2) 175円 約9×18×H4cm	16 (23487) 4.5割(G4.5) 135円 約6×12×H4cm
14 (23486) 3割(G3) 175円 約6×18×H4cm	17 (23468) 6割(G6) 125円 約6×9×H4cm
15 (23463) 4割(G4) 135円 約9×9×H4cm	18 (23469) 9割(G9) 120円 約6×6×H4cm

重箱用 金色紙中子 7寸用

19 (23464) 2割(G2) 175円 約9.8×19.6×H4cm	22 (23489) 4.5割(G4.5) 135円 約6.5×13.1×H4cm
20 (23488) 3割(G3) 175円 約6.5×19.6×H4cm	23 (23466) 6割(G6) 130円 約6.5×9.8×H4cm
21 (23465) 4割(G4) 135円 約9.8×9.8×H4cm	24 (23467) 9割(G9) 120円 約6.5×6.5×H4cm

組み合わせ例

G2	G3	G4	G4	G4	G4	G4.5	G4.5	G9	G9	G9	G6	G6	G6	G6	G6	G6	G6	G6	G6	G6	G9	G9	G9
G2	G3	G4	G4	G2	G4.5	G9	G4.5	G9	G9	G9	G6	G6	G6	G4	G4	G9	G9	G9	G9	G9	G6	G6	
G2×2	G3×3	G4×4	G4×2, G2×1	G4.5×4, G9×1	G9×9	G6×6	G6×3, G2×1	G6×3, G4×2	G9×6, G6×2														
G2	G4	G4	G6	G6	G6																		
G2×1	G4×2	G6×3																					

※上記価格は税抜き価格です。

紙重箱

P109 (05~24) の紙中子が使用できます。

※木目調(01~04)と赤・黒(05~12)はサイズが異なります。



01/03

02/04

※紙重箱(木目調)のみ中敷(赤色)がセットされています。

紙重箱・木目調 6.5寸

01 (22356) 2段 2,450円
約19×19×H11.5cm

02 (22357) 3段 3,450円
約19×19×H16cm

※中敷(赤色)付

紙重箱・木目調 7寸

03 (22358) 2段 2,650円
約21×21×H11.5cm

04 (22359) 3段 3,700円
約21×21×H16cm

※中敷(赤色)付



05/07

06/08

紙重箱 黒 6.5寸

05 (22644) 2段 2,320円
約19.6×19.6×H13.1cm

06 (22645) 3段 3,210円
約19.6×19.6×H18.3cm

紙重箱 黒 7寸

07 (22648) 2段 2,500円
約21.1×21.1×H13.1cm

08 (22649) 3段 3,470円
約21.1×21.1×H18.3cm

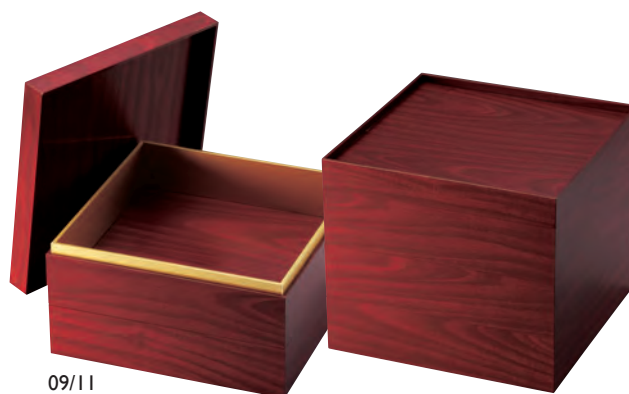

09/11

10/12

紙重箱 赤 6.5寸

09 (22652) 2段 2,320円
約19.6×19.6×H13.1cm

10 (22653) 3段 3,210円
約19.6×19.6×H18.3cm

紙重箱 赤 7寸

11 (22656) 2段 2,500円
約21.1×21.1×H13.1cm

12 (22657) 3段 3,470円
約21.1×21.1×H18.3cm

※05~12外寸・内寸が変更になりました。P109 (05~24) の紙中子の使用に問題はありません。

紙重箱長角

長角の紙重箱。7寸用定番の中子が使用できます。

※7寸重の1/2サイズです。

セット例) (23464) 2割×1個・(23465) 4割×2個・(23466) 6割×3個 >>P109参照



14

13

16

15

18

17

紙製長角重 木目

13 (22664) 2段 2,320円
約21.3×11.3×H11.4cm

14 (22665) 3段 3,210円
約21.3×11.3×H16cm

紙製長角重 黒

15 (22672) 2段 2,320円
約21.3×11.3×H11.4cm

16 (22673) 3段 3,210円
約21.3×11.3×H16cm

紙製長角重 赤

17 (22668) 2段 2,320円
約21.3×11.3×H11.4cm

18 (22669) 3段 3,210円
約21.3×11.3×H16cm

※上記価格は税抜き価格です。

重箱包み



01



02



03

新お重用巾着袋・6.5寸用

01 (27337) レッド 290円

02 (27338) ピンク 290円

約21×21×H22cm/平置サイズ約43×30.5cm
※6.5寸用のみのご用意となります。
※写真は6.5寸3段を包んだ状態です。

お重用保冷バッグ・6.5寸用

03 (27385) 1,250円

約23×24×H22cm
※6.5寸用のみのご用意となります。

■重箱包み適合サイズ/75cm角▶6.5寸3段・7寸2段、90cm角▶7寸3段



重箱包み 梅の香り (20枚入)

04 (25903) 75cm 2,780円
約75×75cm (1枚当り139円)

05 (25904) 90cm 3,780円
約90×90cm (1枚当り189円)

重箱包み 麻の葉柄 (20枚入)

06 (25906) 75cm 2,780円
約75×75cm (1枚当り139円)

07 (25907) 90cm 3,780円
約90×90cm (1枚当り189円)

重箱包み 絞り柄(グリーン) (20枚入)

08 (25909) 75cm 2,780円
約75×75cm (1枚当り139円)

09 (25910) 90cm 3,780円
約90×90cm (1枚当り189円)

※使い切りの“20枚入”仕様です。大口使用には“200枚入”もご準備いたします。 *写真は7寸3段を90cmで包んでいます。

紙料理箱

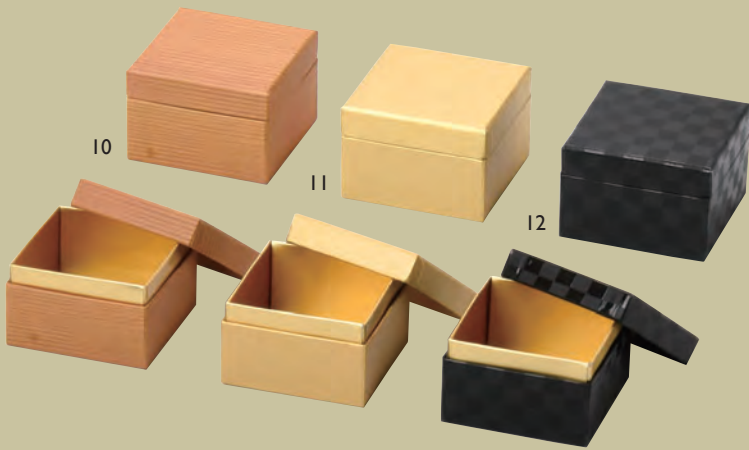

直接食材が入られる、
小さな紙製の料理箱です。

※内側は金色です。

蓋付 紙料理箱 (プチ)

10 (28031) 木目 370円

11 (28032) 金 370円

12 (28033) 黒市松 370円

約6×6×H4cm

※上記価格は税抜き価格です。

重箱飾り

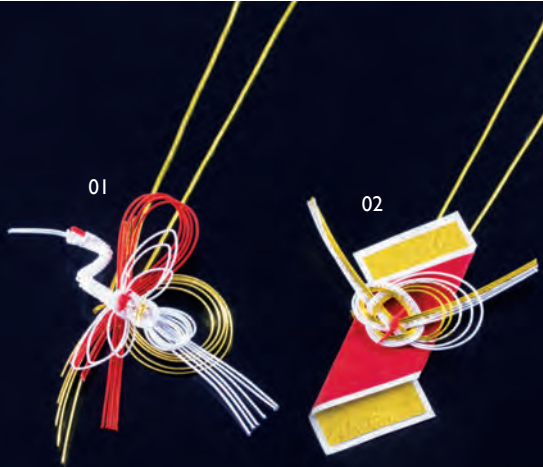

水引重箱飾り (金丸ゴムひも付)

01 (25927) 祝鶴 300円

約14×8.5cm(ゴム約50cm)

02 (25928) 片あわじ 220円

約12×8.5cm(ゴム約50cm)

※6.5寸1段～8寸3段までご使用いただけます。

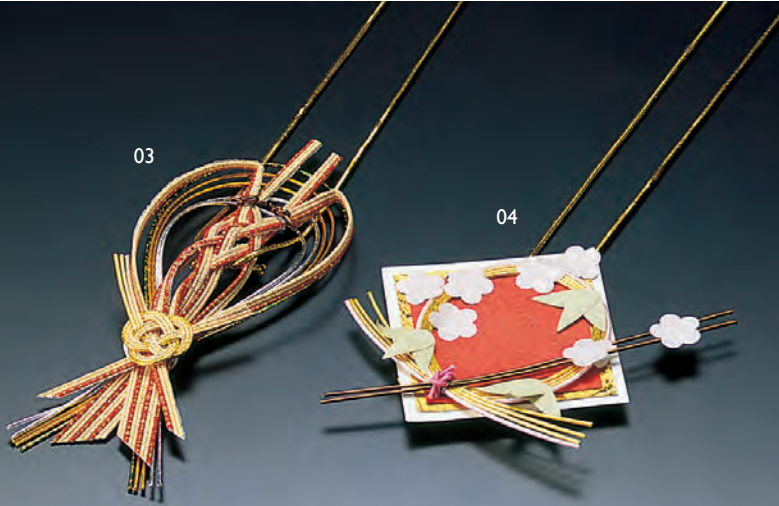

水引重箱飾り (金丸ゴムひも付)

03 (25862) 海老 300円

約4.5×11cm(ゴム約50cm)

04 (25861) 松竹梅 280円

約7.5×7.5cm(ゴム約50cm)

※6.5寸1段～8寸3段までご使用いただけます。

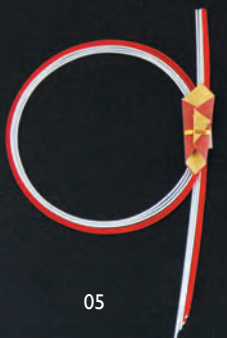

05

水引重箱飾り・紅白輪のし
両面テープ付 朱

05 (26033) 110円

約φ9×15cm



06

07

重箱用ヒモ

06 (27299) 白 190円

約120cm

07 (27290) 赤 190円

約120cm



08/09/10



11/12/13



14

15

重箱用二重ゴム房ひも 紅白 (100本入)

08 (25920) 40cm 5,200円
約L40cm (1本当り52円)

09 (25921) 46cm 5,300円
約L46cm (1本当り53円)

10 (25922) 50cm 5,500円
約L50cm (1本当り55円)

重箱用振分ゴム房ひも 紅白 (100本入)

11 (25911) 40cm 5,200円
約L40cm (1本当り52円)

12 (25912) 46cm 5,400円
約L46cm (1本当り54円)

13 (25913) 50cm 5,600円
約L50cm (1本当り56円)

重箱用二重ゴム房ひも 金 (50本入)

14 (27358) 40cm 3,600円 (1本当り72円) 約L40cm

15 (27359) 46cm 3,800円 (1本当り76円) 約L46cm

※50本入です。

ゴム房ひも 適合重箱

※伸縮性がある為、
適合は目安です。

お節重 ゴム紐	6.5寸			7寸		
	1段	2段	3段	1段	2段	3段
40cm	○	○	○	○	×	×
46cm	×	○	○	×	○	○
50cm	×	×	×	×	○	○

※上記価格は税抜き価格です。

樹脂飾り

直接お料理に
盛り付けられます。

■食品に直接触れても安心な樹脂製の水引飾りです。

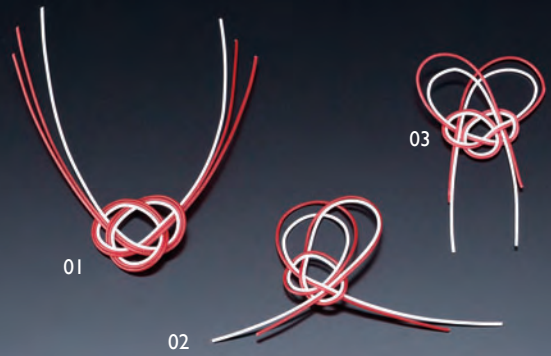

樹脂製水引飾り (100ヶ入)

01 (26227) あわじ結び	7,500円 (1ヶ当り75円)	約9×9cm
02 (26229) 変わり結び	6,600円 (1ヶ当り66円)	約9×6cm
03 (26228) ハート結び	6,600円 (1ヶ当り66円)	約4×7cm

※材質:プラスチック



寿用品

法事用品

まつと

敷紙・懐敷
料理四季紙

ラミネート

立体商品

OP珍珠入

機能性商品

祝箸・箸包
他

天然素材の
演出

演出小物

寿ぎの演出
他

小鉢・
珍珠入

枳

金属・
硝子の器

品番索引



ウラジロ飾り (100ヶ入)

04 (26053) 小	1,850円
約8.5×L11cm	(1ヶ当り18.5円)
05 (26054) 中	2,400円
約13×L16cm	(1ヶ当り24円)
06 (26055) 大	3,400円
約16×L22cm	(1ヶ当り34円)

※材質:プラスチック



飾りつくばね (200ヶ入)

07 (38438) 赤	3,600円 (1ヶ当り18円)
08 (38439) 緑	3,600円 (1ヶ当り18円)

約3.2×L4.4cm ※材質:プラスチック

グルメ松飾り (50ヶ入)

09 (38440)	880円 (1ヶ当り17.6円)
------------	------------------

約5×L4.8cm ※材質:プラスチック

飾りみやび 南天 (200ヶ入)

10 (38436)	5,500円
約8.3×L3cm	(1ヶ当り27.5円)

※材質:プラスチック

千両飾り (150ヶ入)

11 (38437)	2,800円
約6.7×L4cm	(1ヶ当り約18.7円)

※材質:プラスチック



飾り南天

12 (25886) 大 (100ヶ入)	1,100円 (1ヶ当り11円)
約8×L11.5cm	
13 (25887) 小 (200ヶ入)	1,600円 (1ヶ当り8円)
約6.5×L9.5cm	

※材質:プラスチック

花餅飾り寿付 (100ヶ入)

14 (25889)	5,000円 (1ヶ当り50円)
約5×L12cm	

※材質:プラスチック



新松竹梅飾り (200ヶ入)

15 (25919)	5,600円 (1ヶ当り28円)
約6×L10cm	※材質:プラスチック

寿付松竹梅飾り (200ヶ入)

16 (25918)	6,200円 (1ヶ当り31円)
約6×L12.3cm	※材質:プラスチック



たちかずら飾り (200ヶ入)

17 (25888) 大	5,500円
約6.5×L6.5cm	(1ヶ当り27.5円)
18 (26117) 小	3,800円
約5×L6.5cm	(1ヶ当り19円)

※材質:プラスチック

珍味入

全面PPフィルムで保護されていますので、食品に直接触れても安心してお使い頂けます。

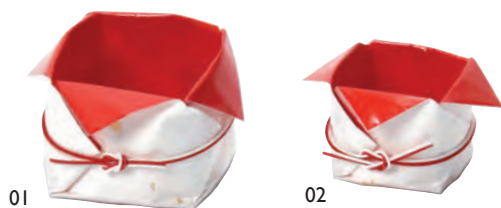

紙折り珍味入 PPフィルム加工済

01 (26335) 大 (25ヶ入) **4,750円**
約6×6×H4cm (1ヶ当り190円)

02 (26336) 小 (50ヶ入) **7,500円**
約4.5×4.5×H3cm (1ヶ当り150円)

※樹脂製水引使用で、食品に直接触れても安心して
お使いいただけます。

※大・小で入数が異なります。

PP加工商品

食品直接可 針金不使用



田作り熨斗

全面PPフィルムで保護されていますので、食品に直接触れても安心してお使い頂けます。

プチサイズは
カラスミなどにもぴったりな
小さいサイズです。

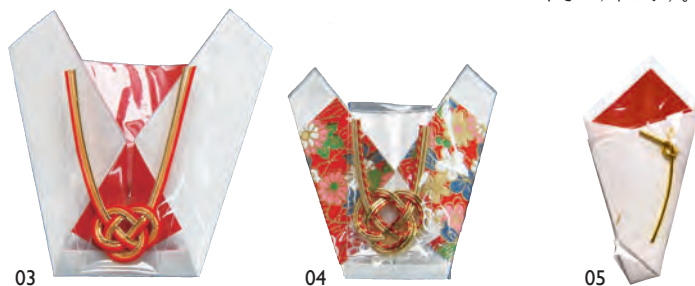

田作り熨斗 PPフィルム加工済 (50ヶ入)

03 (26062) 大・紅白 **5,400円**
約W上8(W下4.2)×H8cm (1ヶ当り108円)

04 (26063) 小・友禪 **4,200円**
約W上6.2(W下3)×H6.3cm (1ヶ当り84円)

田作り熨斗 PPフィルム加工済
プチ (100ヶ入)

05 (26009) **7,000円**
約W上3.7(W下1)×H7cm (1ヶ当り70円)
※100ヶ入です。

内金ハマグリ

両面をPPフィルムで加工していますので、食品に直接触れても安心して
お使いいただけます。

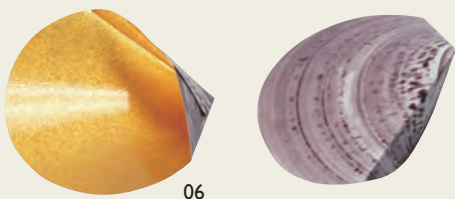

紙製 内金ハマグリ (50枚入)

06 (64036) **3,280円**
約8×6.5×H2.2cm (1枚当り65.6円)

※材質：紙・PP

ふーでこ飾り

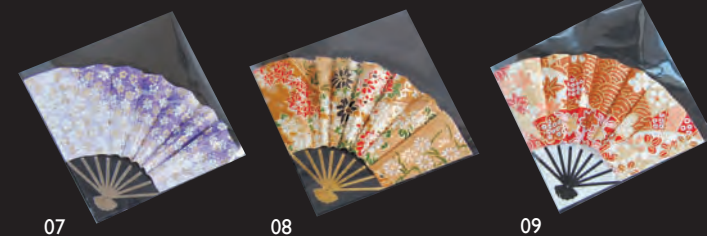

ふーでこ飾り扇子 (50ヶ入)

07 (26042) 藤友禪 **5,700円**
約6.5×6.5cm (1ヶ当り114円)

08 (26043) 金友禪 **5,700円**
約6.5×6.5cm (1ヶ当り114円)

09 (26044) 赤友禪 **5,700円**
約6.5×6.5cm (1ヶ当り114円)

PPフィルムで保護されて
いますので、食品に直接
触れても安心してお使い
いただけます。

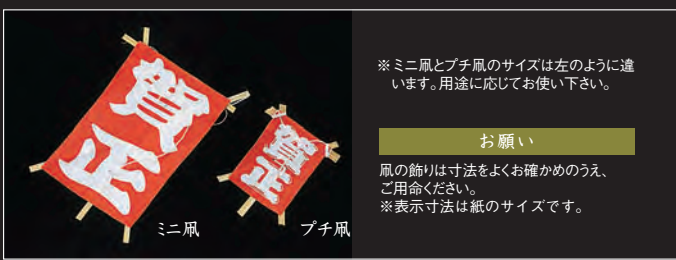

※ミニ風とプチ風のサイズは左のように違います。用途に応じてお使い下さい。

お願い

風の飾りは寸法をよくお確かめのうえ、ご用命ください。
※表示寸法は紙のサイズです。

ミニ風 (100枚入)

01 (64195)	亀甲龍風 (赤)	10,000円	(1枚当り100円)	約6.3×7.5cm
02 (64160)	奴風	11,000円	(1枚当り110円)	約10.5×8.5cm
03 (64161)	賀正風 (赤)	9,900円	(1枚当り99円)	約4.4×6.5cm
04 (64166)	寿風	8,800円	(1枚当り88円)	約4.4×6.5cm
05 (64167)	松竹梅賀正風	9,300円	(1枚当り93円)	約4.4×6.5cm
06 (63828)	角型龍風 (赤)	8,800円	(1枚当り88円)	約4.4×6.5cm

プチ風 (100枚入)

07 (63834)	奴	9,000円	(1枚当り90円)	約5.1×4.2cm
08 (64193)	亀甲龍風 (赤)	10,000円	(1枚当り100円)	約4.5×5.2cm
09 (63833)	賀正	8,200円	(1枚当り82円)	約2.5×3.6cm

風合いのある紙を用いた
お手頃価格の風飾り



正月風 プチ (100枚入)

10 (63112)	賀正 (金)	7,100円	(1枚当り71円)
約2.1×3.2cm			
11 (63113)	迎春	7,100円	(1枚当り71円)
約2.1×3.2cm			

正月風 ミニ (100枚入)

12 (63110)	賀正 (金)	7,700円	(1枚当り77円)
約4×6cm			
13 (63111)	迎春	7,700円	(1枚当り77円)
約4×6cm			

※表示寸法は紙のサイズです。

折鶴飾り

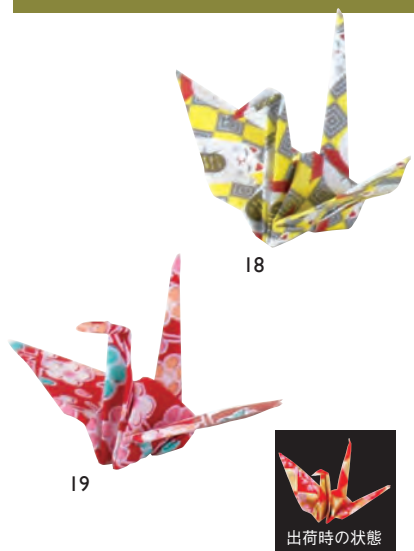

俵飾り

14 (38316)	大	2,800円	約21×17×H21cm
15 (38317)	中	740円	約12.5×9.5×H12.5cm
16 (38318)	小	280円	約6×5×H6cm
17 (25867)	ミニ	290円	約3×2.3×H2.8cm

折紙飾り 折鶴 (50ヶ入) ※各柄混合

18 (65154)	小・色紙 (5柄×10ヶ入)	1,300円
約6.5×2.5×H3cm ※洋紙 (1ヶ当り26円)		
19 (65155)	小・千代紙 (10柄×5ヶ入)	3,900円
約6.5×2.5×H3cm ※和紙 (1ヶ当り78円)		

※サイズ表記は、羽を広げた状態です。

お正月の演出小物

正月飾り



ミニ水引羽根飾り
01 (25868) **290円**
約4.7×H4.5cm

ミニ羽根飾り
02 (25722) **145円**
約5×H3cm

ちりめんお手玉シシ飾り
03 (25866) **810円**
約5.2×5.5×H4.3cm



プチシシ頭飾り
04 (25811) 小 **290円**
約3×7.3×H2.5cm

05 (25812) 大 **370円**
約4.2×9.5×H3.2cm

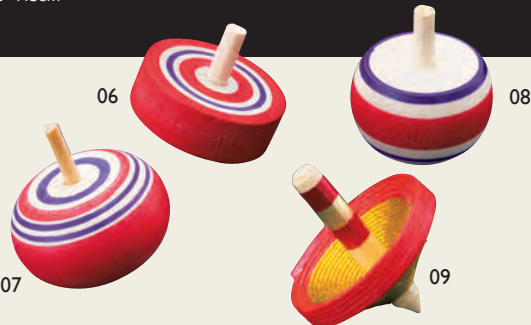

ミニコマ飾り
06 (25723) **190円** 約φ3×H3cm

ミニずんぐりコマ飾り
07 (25869) **190円** 約φ3.1×H3.5cm

ミニ逆立コマ飾り
08 (25870) **190円** 約φ2.8×H3.5cm
※08はまわりながら逆立ちします。

水引コマ (50ケ入)
09 (25686) **14,000円** (1ケ当り280円)
約φ3.5×H3.5cm



羽子板飾り
10 (38427) 赤 **150円**
約3×7.5cm

11 (38428) ピンク **150円**
約3×7.5cm
※絵柄が個々で異なります。



ちりめん羽子板飾り
12 (38400) 羽根 **135円**
約3.2×7cm

13 (38401) 友禅 **100円**
約3.2×7cm
※13は絵柄が個々で異なります。



ミニ門松 金扇子付
14 (38420) **320円** 約H7cm

プチ門松 紅白結び
15 (38421) **290円** 約H4.8cm

プチ門松飾り (プラスチック)
16 (38351) **110円** 約H7cm



即製水引 (100ケ入)
17 (25272) **5,300円** (1ケ当り53円)
※金帯 約L15.3cm ※陶器別売

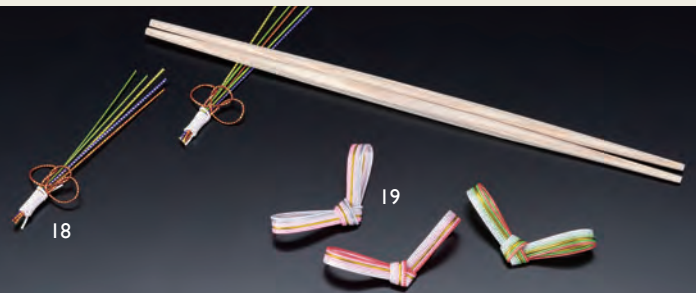

水引箸置 竹 (100ケ入)
18 (08407) **7,800円** (1ケ当り78円)
約9cm

京結び雅箸置 各色(緑・ピンク・赤) 混合 (100ケ入)
19 (08421) **9,600円** (1ケ当り96円)
約6cm

寿用品

法事用品

まっと

敷紙・懐敷
料理四季紙

ラミネート

立体商品

OP 珍味入

機能性商品

祝箸・箸包
他

天然素材の
演出

演出小物

寿ぎの演出
他

小鉢・
珍味入

樹

金属・
硝子の器

品番索引

【注意】 演出小物を食品に直接飾る場合は、OPクリアシート類を敷いてご使用ください。

※上記価格は税抜き価格です。

水引

お料理を鮮やかに演出する水引飾り。



飾り水引 (大) 鶴
01 (25257) **3,900円**
約21×30×H12cm

飾り水引 (大) 亀
02 (25258) **3,900円**
約14×26×H8cm



水引
03 (25807) ミニ亀(50ヶ入) **7,300円**
約3.6×5cm (1ヶ当り146円)
04 (25806) ミニ鶴(50ヶ入) **5,500円**
約4.6×4.3cm (1ヶ当り110円)

05 (25756) 祝亀 **230円** 約5.7×8.5cm
06 (25755) 祝鶴 **160円** 約10.5×17cm
07 (25208) 亀 **220円** 約5.7×10cm
08 (25209) 鶴 **220円** 約7×14.5cm

鶴亀 水引

縁起の良い
鶴・亀を添えて。



水引 (約92cm) (5筋×100本入)
01 (65161) 金銀 6,000円
02 (65160) 赤白 4,100円

水引 (約92cm) (100筋入)
03 (65162) 双金 1,300円
04 (65163) 双銀 1,300円
05 (65164) 赤 1,100円
06 (65165) 白 1,100円

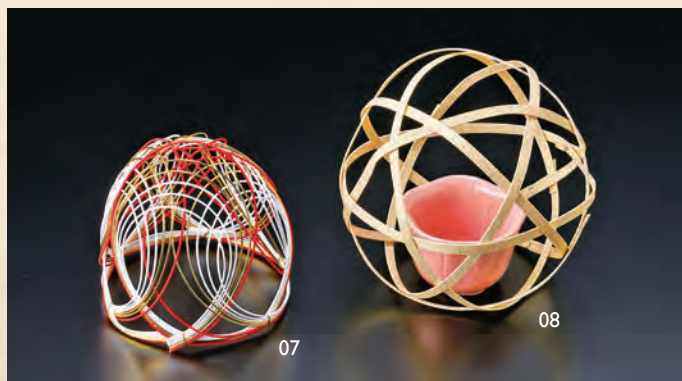

水引囲い (10ケ入)
07 (25988) 4,600円
約φ8.5×7.5cm (1ケ当り460円)

水引金のまりも (10ケ入)
08 (25818) 3,900円
約φ10cm (1ケ当り390円)
※陶器別売



あわじ金銀水引 (10ケ入)
09 (25271) 500円
約φ6.5×L15cm (1ケ当り50円)

あわじ紅白水引 (10ケ入)
10 (25270) 440円
約φ6.5×L15cm (1ケ当り44円)

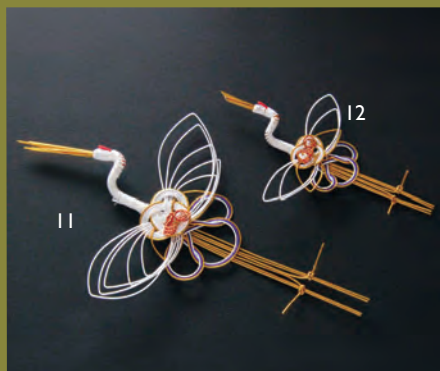

水引祝鶴
11 (26018) 大 200円 約13×21cm
12 (26017) 小 140円 約8×13cm

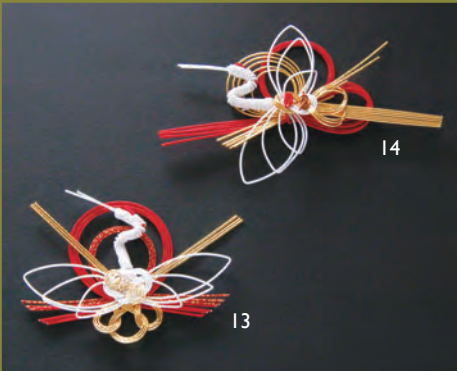

水引
13 (26032) 祝丸鶴 220円 約10×8cm
14 (26031) 祝飛翔鶴 260円 約13×9cm

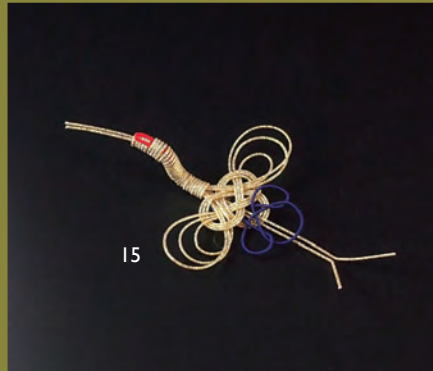

水引寿鶴
15 (26199) 110円
約7×12cm

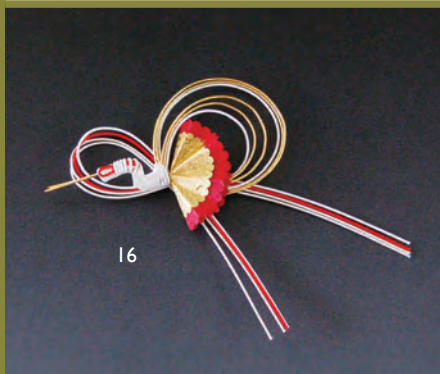

水引祝扇鶴
16 (26064) 240円 約13×8.5cm

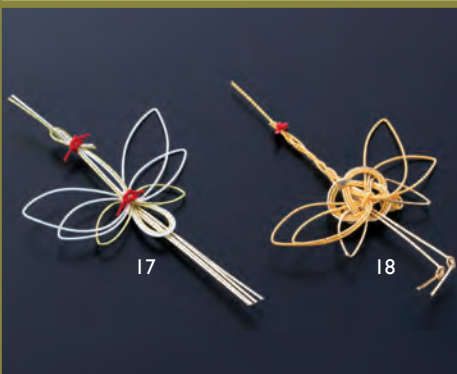

プチ祝い水引鶴 (100ケ入)
17 (25214) 8,800円 (1ケ当り88円)
約6×12.5cm
祝い飾り鶴 (100ケ入)
18 (63880) 8,800円 (1ケ当り88円)
約8.5×11cm



針金不使用

水引白鶴
19 (26059) 105円 約7×11.5cm
※こちらの商品は針金を使わずに組んでおります。

水引

細やかな心配りが
演出に表れます。

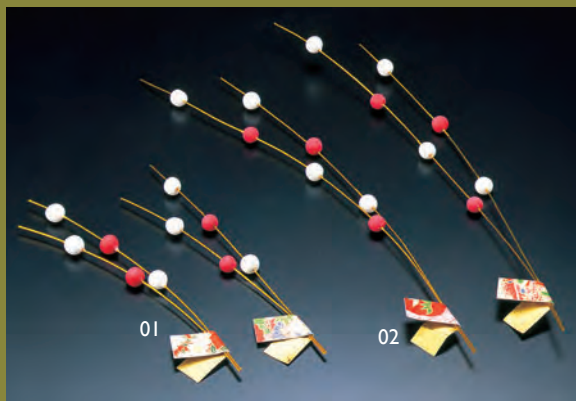

水引もち花飾り (50ケ入)

01 (25878) 小 11,500円(1ケ当り230円) 約L17cm

02 (25860) 大 13,000円(1ケ当り260円) 約L28cm



水引松竹梅飾り 紅白 (50ケ入)

06 (26076) 6,600円(1ケ当り132円) 約5.5×10cm

新水引寿飾り (100ケ入)

07 (25352) 爽(さやか) 14,400円(1ケ当り144円) 約5×17.5cm

08 (25353) 雅 16,000円(1ケ当り160円) 約6×17.5cm



食品に直接飾れる 樹脂製

■食品に直接触れても安心な樹脂製の水引飾りです。※材質:プラスチック

樹脂製水引飾り (100ケ入)

03 (26227) あわじ結び 7,500円(1ケ当り75円) 約9×9cm

04 (26229) 変わり結び 6,600円(1ケ当り66円) 約9×6cm

05 (26228) ハート結び 6,600円(1ケ当り66円) 約4×7cm

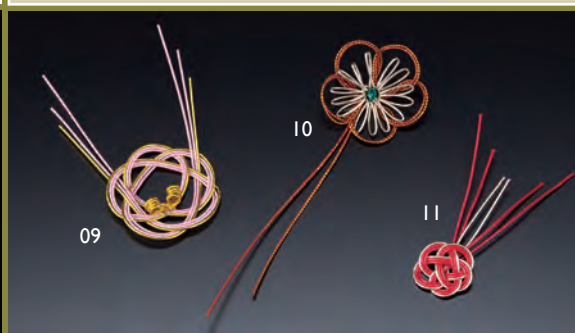

祝い飾り (100ケ入)

09 (63881) 梅 6,800円(1ケ当り68円) 約φ4.5×7.5cm

10 (21080) 紅梅 7,400円(1ケ当り74円) 約φ4.5×11cm

プチ祝い水引 あわじ結び 赤 (100ケ入)

11 (25213) 4,900円(1ケ当り49円) 約6×9cm



水引祝飾り (100ケ入)

12 (26014) 錦 8,800円(1ケ当り88円)

約12.5×6.1cm

13 (26015) 金 7,400円(1ケ当り74円)

約12×6cm

14 (26016) 結び 5,800円(1ケ当り58円)

約6.5×14.5cm



水引祝い飾り (100ケ入)

15 (26040) 麗(うらら) 4,200円(1ケ当り42円)

約6×5cm

16 (26041) 黄金(こがね) 4,800円(1ケ当り48円)

約7.5×4cm



水引紅白枝梅飾り (50ケ入)

17 (26013) 7,300円(1ケ当り146円)

約L13cm

水引松竹梅飾り (50ケ入)

18 (25877) 10,500円(1ケ当り210円)

約5×9.8cm

両面テープ付水引

針金不使用



針金不使用

水引祝い飾り紅白リース 両面テープ付 (100ケ入)

19 (26056) 8,000円(1ケ当り80円) 約10×7cm

水引紅白のし飾り 両面テープ付 (100ケ入)

20 (26057) 5,500円(1ケ当り55円) 約15×4.7cm

※19、20の商品は針金を使わずに組んでおります。



針金不使用

水引祝い飾り金松竹梅 両面テープ付 (100ケ入)

21 (26058) 11,000円(1ケ当り110円)

約13.5×6cm

※こちらの商品は針金を使わずに組んでおります。

両面テープ付水引

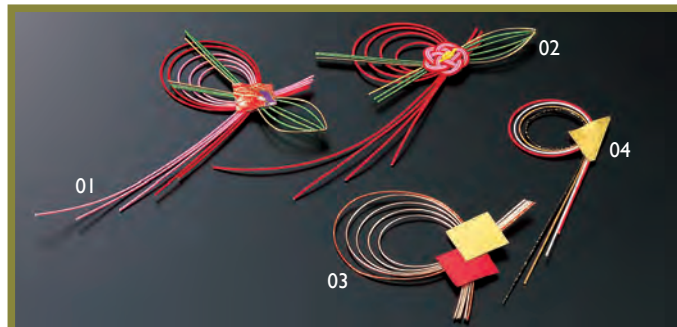

水引飾り 両面テープ付 (100ヶ入)

01 (25809) 友禪	8,800円	(1ヶ当り88円)	約9.5×13cm
02 (25808) 梅	8,800円	(1ヶ当り88円)	約9.5×13cm
03 (63806) 丸	12,000円	(1ヶ当り120円)	約6.5×7cm
04 (23313) 長	12,000円	(1ヶ当り120円)	約4×11.5cm

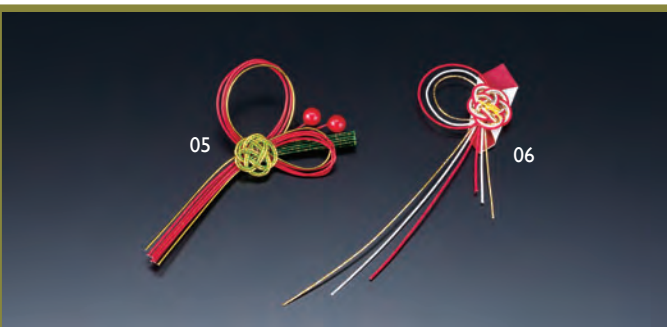

水引祝い飾り 松梅/南天 両面テープ付 (100ヶ入)

05 (26094)	7,400円	(1ヶ当り74円)	約4.7×9.5cm
------------	--------	-----------	------------

水引祝い飾り 梅 両面テープ付 (100ヶ入)

06 (23314)	12,000円	(1ヶ当り120円)	約5×12.8cm
------------	---------	------------	-----------

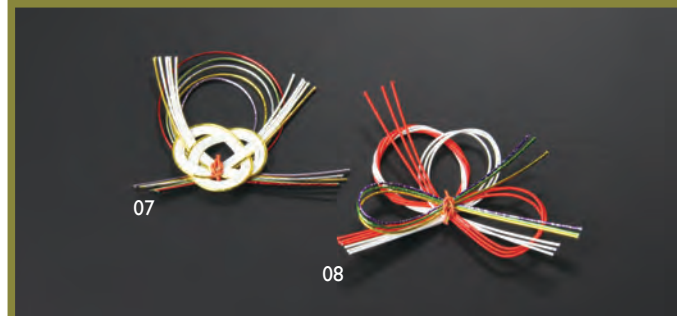

水引飾り 両面テープ付 (100ヶ入)

07 (25833) みやび	11,500円	(1ヶ当り115円)	約7.5×5.5cm
08 (25832) さやか	17,000円	(1ヶ当り170円)	約10×6.5cm



水引祝い飾り 両面テープ付 (50ヶ入)

09 (25835) 松竹梅	11,000円	(1ヶ当り220円)	約17×6cm
10 (25834) 祝いのし	8,700円	(1ヶ当り174円)	約15.5×5.5cm



新 水引寿飾り 両面テープ付 (100ヶ入)

11 (25351) 結び	16,000円	(1ヶ当り160円)	約8.5×17cm
---------------	---------	------------	-----------

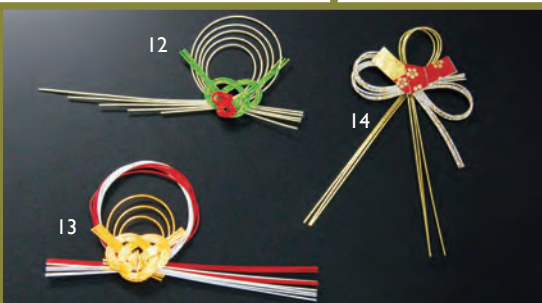

水引寿飾り 両面テープ付 (100ヶ入)

12 (26080) 彩(いろどり)	8,500円	(1ヶ当り85円)	約13×6cm
13 (26081) 黄金紅白のし	7,800円	(1ヶ当り78円)	約13×6cm
14 (26082) 結び梅	8,000円	(1ヶ当り80円)	約6.5×12.5cm

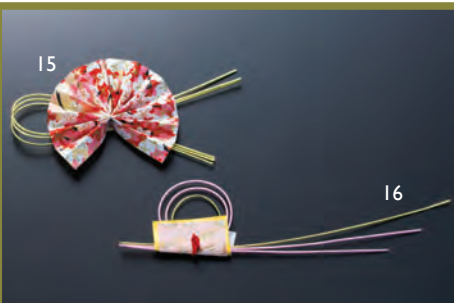

水引扇子飾り 両面テープ付 (100ヶ入)

15 (25876)	9,700円	(1ヶ当り97円)	約5×10.5cm
------------	--------	-----------	-----------

ピンク輪水引飾り 両面テープ付 (100ヶ入)

16 (25875)	11,000円	(1ヶ当り110円)	約4.5×12cm
------------	---------	------------	-----------



縄結び梅松破魔矢 両面テープ付

17 (25837)	340円		約7.5×8cm
------------	------	--	----------

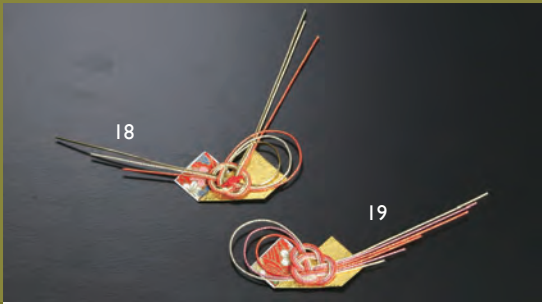

水引祝い飾り 両面テープ付 (100ヶ入)

18 (26266) 華	8,800円	(1ヶ当り88円)	約12.5×9cm
19 (26267) 彩華	9,600円	(1ヶ当り96円)	約11×4cm

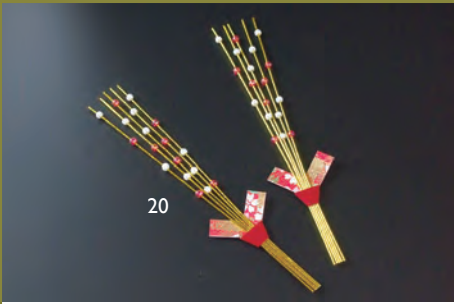

新水引もち花飾り 両面テープ付 (50ヶ入)

20 (26207)	8,400円	(1ヶ当り168円)	約116cm
------------	--------	------------	--------

寿用品

法事用品

まつと

敷紙・懐敷
料理四季紙

ラミネート

立体商品

OP珍珠入

機能性商品

祝箸・箸包
他

天然素材の
演出

演出小物

寿ぎの演出
他

小鉢・
珍珠入

樹

硝子の器
金属

品番索引

【注意】演出小物を食品に直接飾る場合、ピック部・ラミネート部を除き、OPクリアシート類を敷いてご使用ください。

※上記価格は税抜き価格です。

飾り扇・飾り楊枝

飾り扇・飾り楊枝

寿用品

法事用品

まっと

敷紙・懐敷
料理四季紙

ラミネート

立体商品

OP珍珠入

機能性商品

祝箸・箸包
他

天然素材の
演出

演出小物

寿ぎの演出
他

小鉢・
珍珠入

枳

硝子の器
金属

品番索引

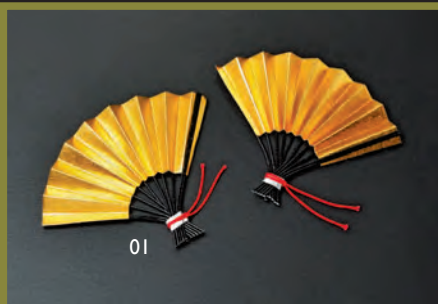

京扇子 金 (50ヶ入)
01 (23300) 約9.5×6.8cm **5,300円**
(1ヶ当り106円)



祝い扇子 (50ヶ入)
02 (25848) 紫友禪 約10×5.5cm **5,100円**
(1ヶ当り102円)
03 (25847) 青友禪 約10×5.5cm **5,100円**
(1ヶ当り102円)
04 (25846) 赤友禪 約10×5.5cm **5,100円**
(1ヶ当り102円)



飾り扇子 (50ヶ入)
05 (63115) 赤黒 約10×6cm **3,800円**
(1ヶ当り76円)
06 (63114) 祝金 約10×6cm **3,300円**
(1ヶ当り66円)



祝い扇子 (50ヶ入)
07 (26021) 梅 約12×6.5cm **5,900円**
(1ヶ当り118円)
08 (26022) 早春 約12×6.5cm **5,900円**
(1ヶ当り118円)



水引祝い飾り (楊枝付) (50本入)
09 (26046) 祝い扇 約7.5×L9.5cm **11,000円**
(1本当り220円)
10 (25859) 松錦 約6.8×L11.5cm **7,700円**
(1本当り154円)



水引友禪扇 (楊枝付)
11 (25754) 松竹梅 約9.8×L10cm **210円**
12 (25752) 鶴 約9.8×L10cm **210円**



祝いのし飾り (50本入)
13 (25914) 御幣 約4.7×L11.5cm **5,500円**
(1本当り110円)



祝いのし片結び飾り (50本入)
14 (26010) 約4.7×L8.5cm **6,300円**
(1本当り126円)
祝いのし片結び切り飾り (50本入)
15 (26011) 約7.8×L8.5cm **6,800円**
(1本当り136円)



法事のし 小 (50本入)
16 (64054) 約5×H8 (5.5) cm **2,500円**
(1本当り50円)

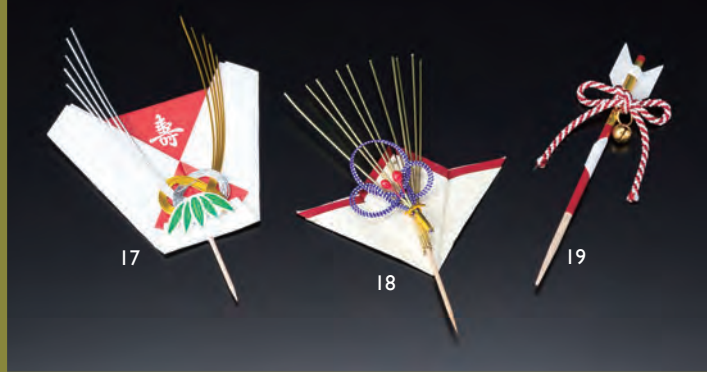

尾紙水引楊枝付 (100本入)
17 (25708) 約9×H15 (8.3) cm **6,100円**
(1本当り61円)
のし型ラミネート (水引飾り付) (50本入)
18 (23302) 約8.3×H13.8 (6.2) cm **8,800円**
(1本当り176円)
破魔矢飾り (100本入)
19 (25683) 約L12cm **16,500円**
(1本当り165円)

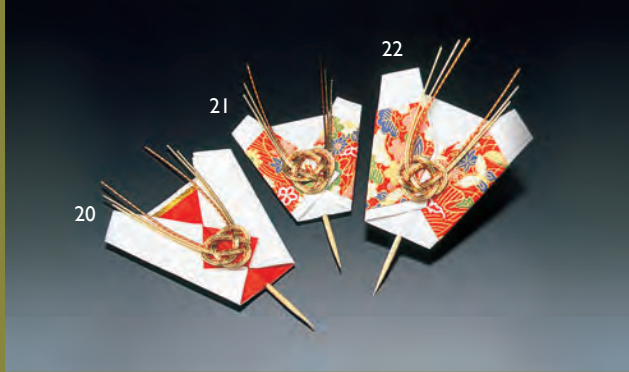

祝いのし (50本入)
20 (25843) 紅白 **2,800円** (1本当り56円) 約7×H11.5 (7) cm
21 (25842) 小 **2,500円** (1本当り50円) 約5.6×H10.5 (5.5) cm
22 (25841) 大 **2,600円** (1本当り52円) 約7×H11.5 (7) cm

※上記価格は税抜き価格です。

【注意】 演出小物を食品に直接飾る場合、ピック部・ラミネート部を除き、OPクリアシート類を敷いてご使用ください。

飾り楊枝

飾り楊枝・串

寿用品

法事用品

まこと

数紙・懐敷
料理四季紙

ラミネート

立体商品

OP
珍珠入

機能性商品

祝箸・箸包
他

天然素材の
演出

演出小物

寿ぎの演出
他

小鉢・
珍珠入

樹

硝子の器
金属

品番索引

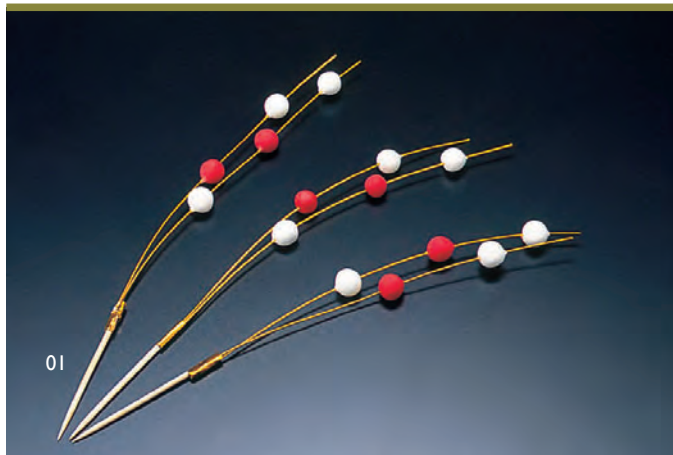

水引もち花ピック (20本入)

01 (25879) 4,400円(1本当り220円) 約L21.5cm



おみくじピック (20本入)

02 (25836) 2,200円(1本当り110円) 約L21cm
※おみくじをイメージした商品です。おみくじは水引から取れません。



南天串 赤 (10本入)

03 (21129) 7cm 190円(1本当り19円) 約L7cm

04 (21128) 9cm 200円(1本当り20円) 約L9cm

破魔矢串 (100本入)

05 (21130) 12cm 2,750円(1本当り27.5円) 約L12cm



水引飾り 祝い梅 (ピック付) (50本入)

06 (26268) 9,500円(1本当り190円)
約7×L12.3cm

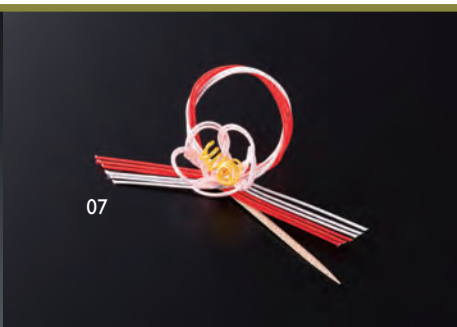

水引祝い飾り (楊枝付) 梅 (50本入)

07 (25746) 9,000円(1本当り180円)
約5.5×L9.2cm



ちりめん絵馬破魔矢ピック(5本入) (赤2本、ピンク2本、白1本)

08 (25874) 1,210円(1本当り242円)
約L12cm/絵馬:約4.5×3.3cm

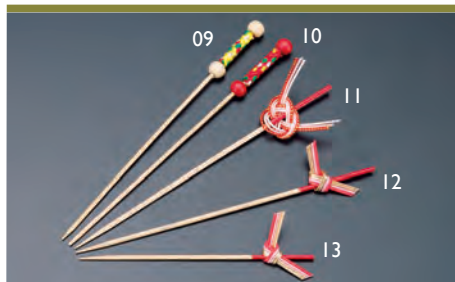

京串 (10本入)

09 (21125) 黄 190円(1本当り19円) 約L12cm

10 (21124) 赤 190円(1本当り19円) 約L12cm

祝い串 赤 (10本入)

11 (21081) 610円(1本当り61円) 約L12cm

織部串 赤 (10本入)

12 (21082) 12cm 520円(1本当り52円) 約L12cm

13 (21083) 9cm 520円(1本当り52円) 約L9cm



矢羽根ピック(10本入) (赤・紫各3本 緑・黄各2本)

14 (23479) 7cm 460円(1本当り46円) 約L7cm

15 (23478) 9cm 460円(1本当り46円) 約L9cm



プチピック (5本入)

16 (25840) 風車 170円(1本当り34円) 約L7.5cm

17 (25839) のし 210円(1本当り42円) 約L8.5cm

18 (25838) 結び 210円(1本当り42円) 約L9cm

※各色混合

【注意】演出小物を食品に直接飾る場合、ピック部・ラミネート部を除き、OPクリアシート類を敷いてご使用ください。

※上記価格は税抜き価格です。

飾り楊枝

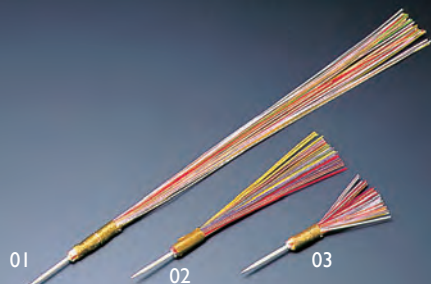

塩吹水引

01 (25188) 中 (50本入)	7,800円
約L33cm	(1本当り156円)
02 (25189) 小 (100本入)	12,000円
約L17cm	(1本当り120円)
03 (25192) 特小 (100本入)	7,500円
約L12cm	(1本当り75円)



金銀ヒレ飾 (100本入)

04 (25703)	5,900円
約L14.5cm	(1本当り59円)

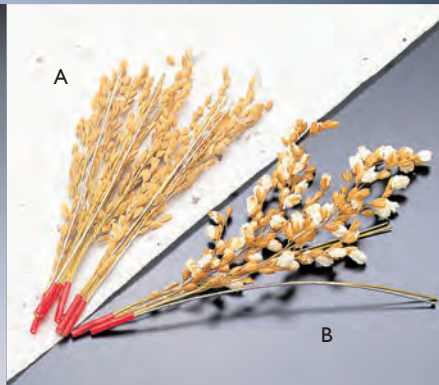

稲穂 (100本入)

05 (25113)	4,630円
約18~20cm	(1本当り46.3円)
※出荷時の状態はAです。熱した油で揚げるとBになります。	



チェリー串 (20本入)

06 (21554) 赤	530円
約L5cm	(1本当り26.5円)
07 (21555) 緑	530円
約L5cm	(1本当り26.5円)

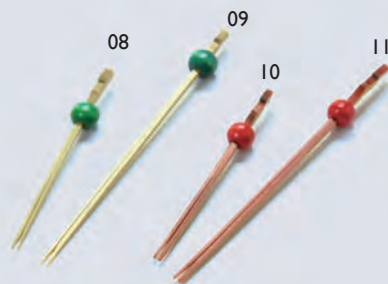

南天松葉串 青 (50本入)

08 (21610) 5.5cm	1,350円	(1本当り27円)	約L5.5cm
09 (21611) 8cm	1,350円	(1本当り27円)	約L8cm

南天松葉串 茶 (50本入)

10 (21612) 5.5cm	1,350円	(1本当り27円)	約L5.5cm
11 (21613) 8cm	1,350円	(1本当り27円)	約L8cm



水引むすび串 (10本入)

12 (21559)	480円
約L7cm	(1本当り48円)

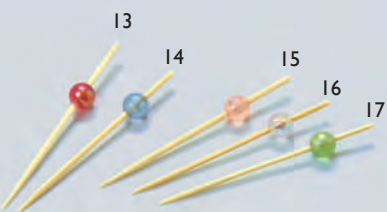

ビーズ串 5cm (50本入) 約L5cm

13 (21614) 赤	1,100円	(1本当り22円)
14 (21615) 青	1,100円	(1本当り22円)
15 (21616) 桃	1,100円	(1本当り22円)
16 (21617) クリア	1,100円	(1本当り22円)
17 (21618) 緑	1,100円	(1本当り22円)



ビーズ串 7cm (50本入) 約L7cm

18 (21094) 赤	1,300円	(1本当り26円)
19 (21095) 青	1,300円	(1本当り26円)
20 (21096) 桃	1,300円	(1本当り26円)
21 (21097) クリア	1,300円	(1本当り26円)
22 (21098) 緑	1,300円	(1本当り26円)



ビーズ串 9cm (50本入) 約L9cm

23 (21600) 赤	1,400円	(1本当り28円)
24 (21601) 青	1,400円	(1本当り28円)
25 (21602) 桃	1,400円	(1本当り28円)
26 (21603) クリア	1,400円	(1本当り28円)
27 (21604) 緑	1,400円	(1本当り28円)

※上記価格は税抜き価格です。

【注意】演出小物を食品に直接飾る場合、ピック部・ラミネート部を除き、OPクリアシート類を敷いてご使用ください。



日の丸国旗 (144本入)

01 (57330) 710円
約3.5×2.4×L6.5cm

万国旗 (各国混合) (144本入) 770円
02 (57331)
約3.5×2.4×L6.5cm

※国旗の種類は変更することがあります。



フラッグ楊枝 (200本入)

03 (38394) クリスマス 2,050円 (1枚当り10.25円)

04 (38395) ハロウィン 2,050円 (1枚当り10.25円)

05 (38396) お子さま 2,050円 (1枚当り10.25円)

約4×3×L6.5cm

※03・04は両面同柄、05は表裏で絵柄が異なります。



手描きやハンコなどで
オリジナル旗が出来る
白い無地の旗飾りです。



無印小旗 (200本入)

06 (21047) 1,700円
約5×3.5×L8cm (1本当り8.5円)

※文字は入っていません。

※別注にてオリジナル名入れも可能です。(要問合せ)
<ロット約1万本~>



季節の飾り

クリスマスの飾り



水引クリスマスピック リース (5本入)
01 (25688) **800円**
約5×L8cm (1本当り160円)



かかし楊枝 (100本入)
02 (25682) **18,500円**
約6.6×L9cm (1本当り185円)

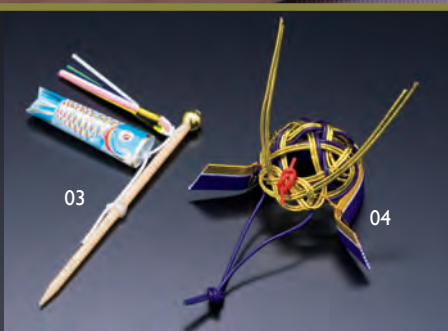

こいのぼり飾り (50本入)
03 (25684) **3,500円**
約L9cm (1本当り70円)



風車飾り (50本入)
05 (25240) **2,800円**
約4×L10.5cm (1本当り56円)
※カラー：5色アソート(各色10本入)
※ロットにより中央のピースの色が異なる場合があります。
※風車は実際に廻ります。



ミニうちわ (10枚入)
06 (63100) 風鈴 **1,300円**
約12×7.5cm (1枚当り130円)
07 (63101) 朝顔 **1,200円**
約12×7.5cm (1枚当り120円)
※裏面は白無地(06は水色枠有)



飾りミニうちわ (両面PPラミ) (50枚入)
08 (63104) 祭/花火 **4,400円** (1枚当り88円)
09 (63105) 涼/風鈴 **4,400円** (1枚当り88円)
10 (63106) 紫陽花/朝顔 **4,400円** (1枚当り88円)
約6.5×8cm ※表裏で絵柄が異なります。

08~10は両面ラミ加工で
お料理に触れても安心です。

季節の飾り

寿用品

法事用品

まっと

敷紙・懐敷
料理四季紙

ラミネート

立体商品

OP珍珠入

機能性商品

祝箸・箸包

天然素材の
演出

演出小物

寿ぎの演出
他

小鉢・
珍珠入

栴

金属・
硝子の器

品番索引

飾り傘・飾り楊枝

飾り傘・飾り楊枝

寿用品

法事用品

まっと

敷紙・懐敷
料理四季紙

ラミネート

立体商品

OP珍珠入

機能性商品

祝箸・箸包
他

天然素材の
演出

演出小物

寿ぎの演出
他

小鉢・
珍珠入

柎

硝子の器
金属

品番索引

01

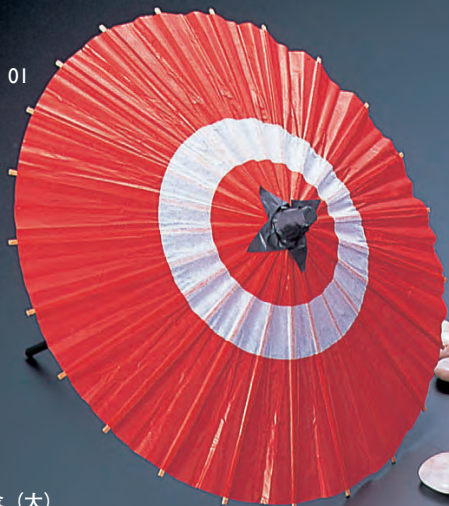

飾り番傘 (大)

01 (57310)
約φ29.5×H28cm

1,200円



黒塗りミニ傘立

02 (64155) 1,400円
約7.5×7×H9cm ※番傘別売

02



ミニ蛇ノ目傘B (小) (200本入)

03 (64183) 青 5,300円
約φ8.5×H10cm (1本当り26.5円)

04 (64181) 赤 5,300円
約φ8.5×H10cm (1本当り26.5円)

05 (64185) 黄 5,300円
約φ8.5×H10cm (1本当り26.5円)

06 (64182) 紫 5,300円
約φ8.5×H10cm (1本当り26.5円)

07 (64184) 緑 5,300円
約φ8.5×H10cm (1本当り26.5円)

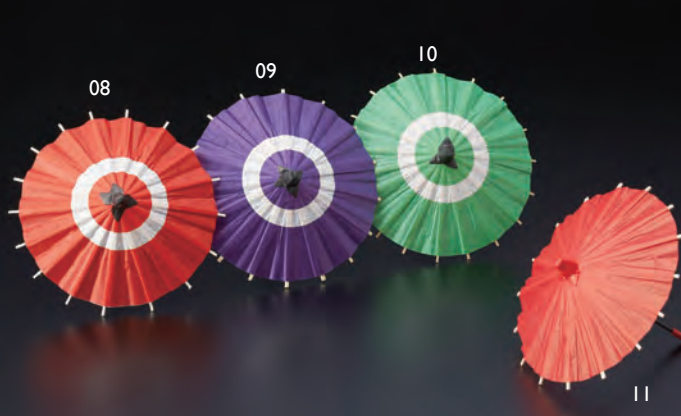

蛇ノ目傘B (中) (1本)

08 (64131) 朱 450円
約φ14×H12.5cm

09 (64136) 紫 450円
約φ14×H12.5cm

10 (64137) 緑 450円
約φ14×H12.5cm

ミニ野立傘B (中) (1本)

11 (64134) 朱 450円
約φ15×H13.5cm



舞傘 (1本)

12 (60210) 朱 330円

13 (60211) 紫 330円

14 (60212) 緑 330円

約φ14×12.5cm



飾り番傘 (特小) (144本入)

15 (57311) 各色混合 4,700円
約φ8.8×H9.8cm (1本当り約32.7円)

15

【注意】 演出小物を食品に直接飾る場合、ピック部・ラミネート部を除き、OPクリアシート類を敷いてご使用ください。

※上記価格は税抜き価格です。

小鉢・珍味入



Japanese food decoration catalog
SMALL BOWL & CONTAINER

手作りの風合いが生きる

瀬戸赤津焼



01



02



03



04



05

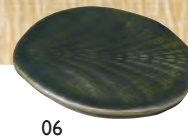

06



07



08

赤津焼・板皿 (大)

01 (08983) 黒織部	4,500円
02 (08984) 織部	4,500円
03 (08985) 黄瀬戸	4,500円
04 (08986) 灰志野	4,500円

約20×9.5×H0.7cm

※手作りの為サイズ・形状にはバラつきがございます。

赤津焼・板皿 (小)

05 (08987) 黒織部	2,600円
06 (08988) 織部	2,600円
07 (08989) 黄瀬戸	2,600円
08 (08990) 灰志野	2,600円

約10.8×9×H0.7cm

※手作りの為サイズ・形状にはバラつきがございます。



09

10

欅色トレイ ※陶器別売

09 (27184) 小 3,750円
約27.3×10.8×H2cm/内寸約21.3×4.7×H1cm

10 (27185) 大 4,350円
約34.2×10.8×H2cm/内寸約28.2×4.8×H1cm

※陶器は、右の「白磁正角皿(B)」よりお選びください。



11

12

白磁正角皿 (B)

11 (26464) 黒 490円

12 (26465) 白 490円
約7.8×7.8×H2.5cm



13

14

15

プチ小鉢 ※トレイ別売

13 (27003) 黒 520円

14 (27002) 白 520円
約6.3×6.3×H3.5cm

白木市松専用トレイ ※陶器別売

15 (27001) 1,960円
約14.3×14.3×H2.7cm/内寸約12.6×12.6×H2cm



欅色料理箱 長角 ※陶器別売

16 (27182) 2,300円
約26×9.6×H2.7cm/内寸約24.4×7.9×H2cm

※陶器は、右の「強化磁器正角皿(A)」よりお選びください。

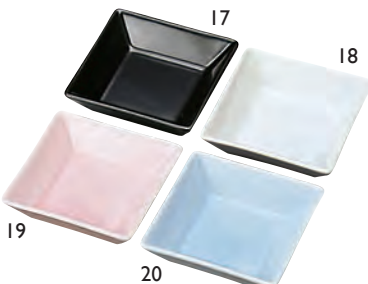

17

18

19

20

強化磁器正角皿 (A)

強化磁器

17 (26460) 黒 960円

18 (26461) 白 960円

19 (26462) ピンク 960円

20 (26463) ブルー 960円
約8×8×H2.3cm ※強化磁器 >P143参照



21

22

9ピース皿 白 ※トレイ別売

21 (27006) 3,700円
約21.3×21.3×H1.2cm

9ピース皿専用トレイ ※皿別売

22 (27004) 欅色 3,100円
約23.3×23.3×H2cm/内寸約21.7×21.7×H1.2cm

陶器料理皿

寿用品

法事用品

まっと

敷紙・懐敷
料理四季紙

ラミネート

立体商品

OP 珍味入

機能性商品

祝箸・箸包
他

天然素材の
演出

演出小物

寿ぎの演出
他

小鉢・
珍味入

樹

硝子の器
金属

品番索引

※上記価格は税抜き価格です。

陶器皿

三連皿から醤油皿まで、
様々なシーンで活躍する
小皿を取り揃えました。



01
白磁・凧 そら豆
01 (32269)
約24.5×9×H2.4cm **1,300円**

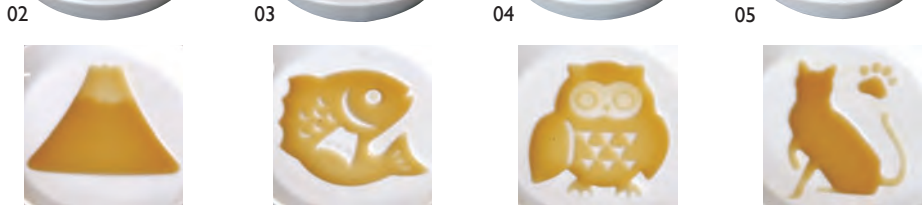

醤油皿
絵柄が浮き出る



白磁・絵柄入醤油皿
02 (26230) 富士山 **400円** 06 (26299) だるま **400円**
03 (26231) 鯛 **400円** 07 (27613) 亀 **400円**
04 (26232) ふくろう **400円** 08 (27614) 鶴 **400円**
05 (26233) ねこ **400円**
約φ8.2×H1.8cm

石目調の2連・3連豆皿です。
前菜やつきだしなど、様々な用途で活躍します。

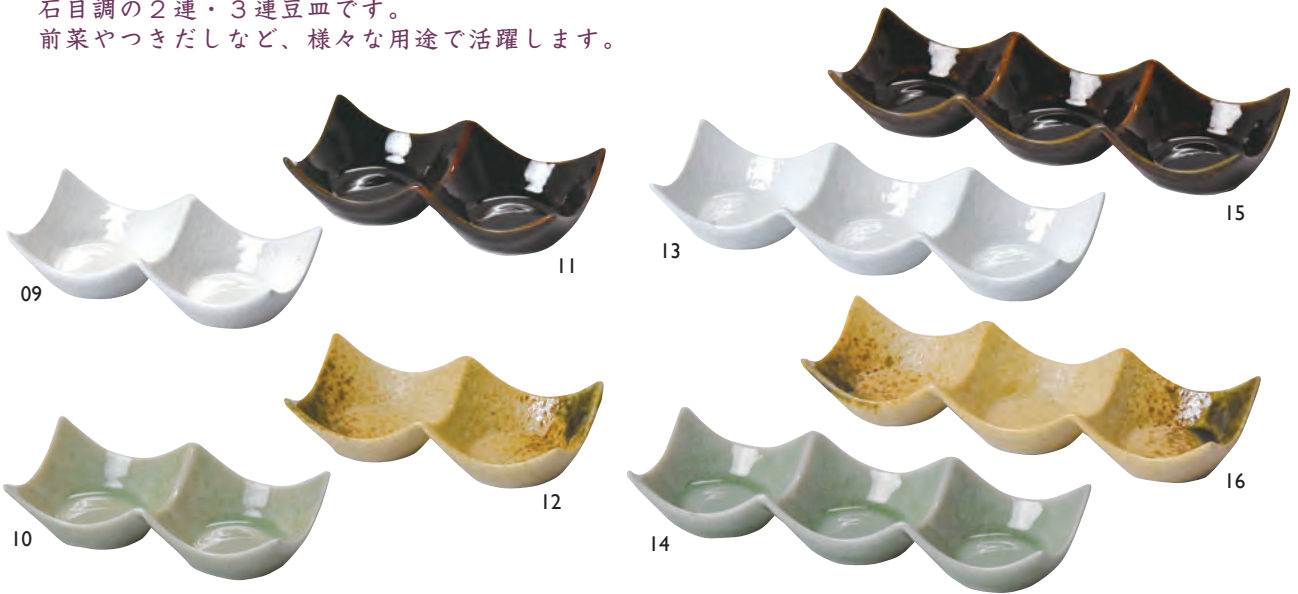

石目調2連豆皿
09 (27750) 白磁 **580円** 11 (27752) 飴カラメル **600円**
10 (27751) ビードロ灰釉 **580円** 12 (27753) 伊賀織部 **600円**
約10×5×H2.5cm

石目調3連豆皿
13 (27754) 白磁 **790円** 15 (27756) 飴カラメル **860円**
14 (27755) ビードロ灰釉 **790円** 16 (27757) 伊賀織部 **860円**
約15×5×H2.5cm

※上記価格は税抜き価格です。

寿用品

法事用品

まっと

敷紙・懐敷
料理四季紙

ラミネート

立体商品

OP珍珠入

機能性商品

祝箸・箸包
他

天然素材の
演出

演出小物

寿ぎの演出
他

小鉢・
珍珠入

楨

硝子の器
金属

品番索引



01



02



03

陶器ミニパレット皿 丸

01 (28080) 3ツ仕切 320円 約φ8.5×H1.5cm

02 (28081) 4ツ仕切 350円 約φ8.5×H1.5cm

※輸入陶器(小箱10ヶ入)

陶器ミニパレット皿 長角

03 (28082) 740円

約11.4×9.4×H0.8cm

※凹み径:約φ1.8cm(12ヶ所)

※輸入陶器(小箱10ヶ入)



04

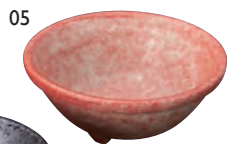

05



06



07



08



09

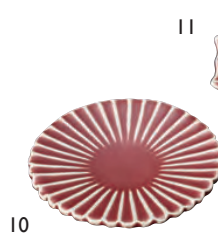

10



11



12

三ツ足小鉢

04 (27898) 黒結晶 320円 約φ9×H3.7cm

05 (27896) 紅梅 320円 約φ9×H3.7cm

06 (27897) ルリ紺 320円 約φ9×H3.7cm

ゆら小付

07 (27930) 紫 800円 約9×9×H3.8cm

08 (27931) 若草 800円 約9×9×H3.8cm

09 (27932) 白 800円 約9×9×H3.8cm

京陶器・朱泥小皿

10 (27870) 輪花 3,300円 約φ9.1×H1.2cm

11 (27872) 凌花 3,300円 約φ9.1×H1.5cm

12 (27871) 八角 3,300円 約φ9.1×H1.2cm



13



14



15



16



17

京野菜小皿

13 (27865) 鹿ヶ谷南瓜 3,300円 約8×6×H2cm

14 (27866) 伏見唐辛子 3,300円 約10×5×H2cm

15 (27867) 賀茂茄子 3,300円 約7.7×6.3×H2cm

16 (27868) 京筍 3,300円 約9×5.6×H2cm

17 (27869) 聖護院蕪 3,300円 約8×6.5×H2cm

伝統京野菜を
モチーフにした
京焼です。

真っ赤な椿の花を手描きで絵付けしました。



18/19



20/21

手描き・椿小鉢 丸

18 (27935) 小 1,000円 約φ8.8×H3.3cm

19 (27936) 大 1,200円 約φ10.6×H3.8cm

※輸入陶器(小箱10ヶ入)

手描き・椿小鉢 角

20 (27937) 小 1,200円 約8.8×8.8×H3.3cm

21 (27938) 大 1,500円 約10.8×10.8×H3.8cm

※輸入陶器(小箱10ヶ入)



紅白揃っておめでたい、
祝い事にぴったりの
小皿です。



01



02



03



04

めで鯛小皿

01 (27920) 白 750円

02 (27921) 赤 750円

約13×7.2×H1.5cm
※輸入陶器 (小箱10ヶ入)

結び小皿

03 (27922) 白 650円

04 (27923) 赤 650円

約9.2×9×H1.5cm
※輸入陶器 (小箱10ヶ入)



まめこざら
mame-kozara

とてもとても小さなお皿が揃いました。
薬味や調味料を入れてお皿に添えたり、
ちよっとしたお菓子や
角砂糖をのせてお茶のお供に。

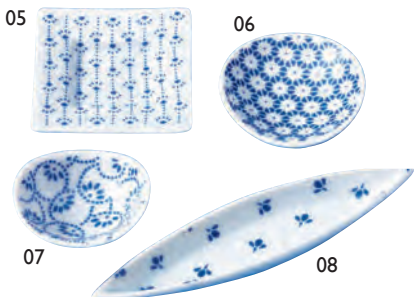

豆小皿 (藍)

05 (26821) 角 240円 約5.6×5.6×H1cm

06 (26822) 丸 160円 約φ5.2×H1.3cm

07 (26823) 鉢 160円 約4.7×4×H1.9cm

08 (26824) 葉 250円 約12.2×2.9×H1.2cm

※輸入陶器 (小箱20ヶ入)

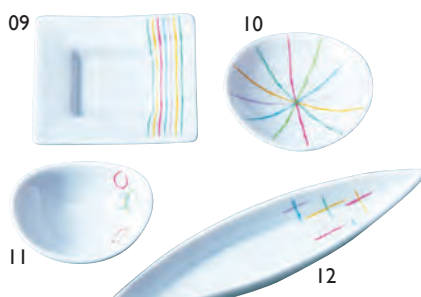

豆小皿 (十草)

09 (26825) 角 240円 約5.6×5.6×H1cm

10 (26826) 丸 160円 約φ5.2×H1.3cm

11 (26827) 鉢 160円 約4.7×4×H1.9cm

12 (26828) 葉 250円 約12.2×2.9×H1.2cm

※輸入陶器 (小箱20ヶ入)

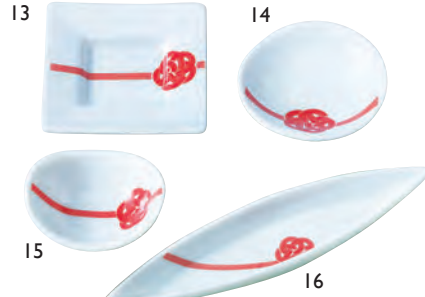

豆小皿 (水引)

13 (26829) 角 240円 約5.6×5.6×H1cm

14 (26830) 丸 160円 約φ5.2×H1.3cm

15 (26831) 鉢 160円 約4.7×4×H1.9cm

16 (26832) 葉 250円 約12.2×2.9×H1.2cm

※輸入陶器 (小箱20ヶ入)

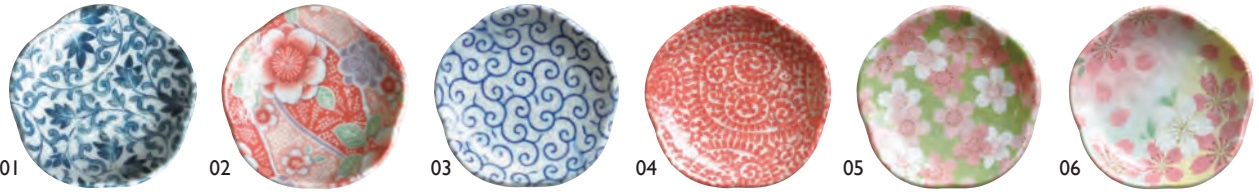

花小皿

01 (89817) つる唐草	460円	04 (89794) うずうず	460円
02 (89792) 友禅	460円	05 (89795) 重ね桜	460円
03 (89793) 唐草	460円	06 (89796) 吉野桜	460円

約φ6.2×H1.3cm(内高H0.6cm)

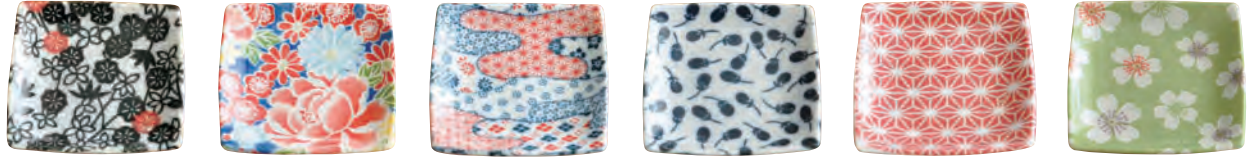

角小皿

07 (89797) モダン	460円	10 (89800) なすび	460円
08 (89798) 花口マン	460円	11 (89801) 麻の葉	460円
09 (89799) 小紋	460円	12 (89802) さくら	460円

約5.5×5.5×H1cm(内高H0.5cm)

箸置としても
お使いいただけます。



日本の伝統色〔藍色〕の小皿を取り揃えました。

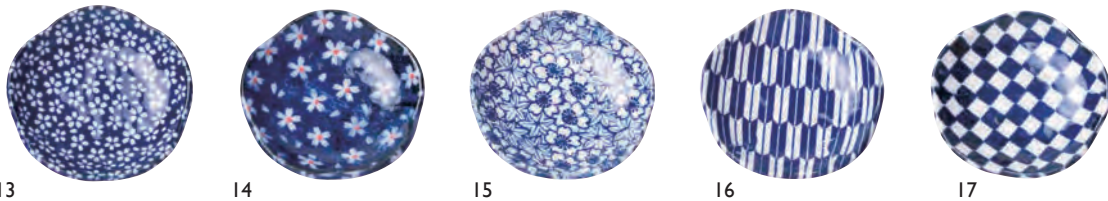

豆皿(花型) 藍

13 (78471) 山桜	460円	16 (78474) 矢羽根	460円
14 (78472) さくら	460円	17 (78475) 市松	460円
15 (78473) 春秋	460円		

約φ6.2×H1.3cm

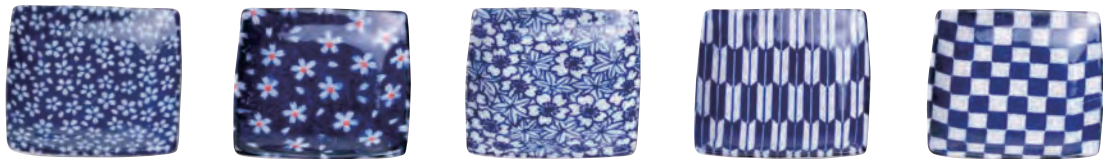

豆皿(角型) 藍

18 (78476) 山桜	460円	21 (78477) 矢羽根	460円
19 (78479) さくら	460円	22 (78478) 市松	460円
20 (78480) 春秋	460円		

約5.5×5.5×H1cm



和柄小皿

23 (26237) 麻の葉	270円
24 (26240) 市松	270円

約φ8×H1.8cm ※イングレース
※輸入陶器(小箱10ヶ入)

イングレース

1200℃前後の高温焼成を行うことにより、釉薬と呼ばれる表面のガラス質の膜の内側に柄がシグクイン(浸透)されます。これにより食器洗浄機でも絵柄が剥げることはありません。また、絵具に含まれている鉛、カドミウム等の査定も一切問題なくご利用できます。

光をとおして文様が浮かびあがる

蛍手陶器

ほたるで



寿用品
法事用品
まっと

蛍手：透彫(すかしぼり)にした後、透明の釉薬をその小穴に充填して焼成する技法。



ほたる丸珍珠入
01 (26246) 波 440円
02 (26247) 雲 440円
約φ6.2×H3.9cm
※輸入陶器(小箱10ヶ入)

ほたる広口珍珠入
03 (26248) 華 440円
04 (26249) 輪(りん) 440円
約φ5.9×H4.1cm
※輸入陶器(小箱10ヶ入)

敷紙・懐敷
料理四季紙



ラミネート

立体商品

色ほたる珍珠入 切立
05 (27821) 紺 520円
06 (27822) 山吹 520円
約φ4.9×H3.3cm
※輸入陶器(小箱10ヶ入)

色ほたる珍珠入 丸
07 (27823) 紺 520円
08 (27824) 山吹 520円
約φ5.6×H3.2cm
※輸入陶器(小箱10ヶ入)

彩ほたる珍珠入
09 (27677) 青海波 520円
10 (27678) 七宝 520円
約φ5.6×H4.2cm
※輸入陶器(小箱10ヶ入)

OP 珍珠入

機能性商品

祝箸・箸包
他

天然素材の
演出

演出小物

寿ぎの演出
他

小鉢・珍珠入

楨

金属・硝子の器

品番索引



ほたる小皿
11 (27626) 波 530円
12 (27628) 華 530円
13 (27627) 雲 530円
14 (27629) 輪(りん) 530円
約φ9.3×H1.8cm
※輸入陶器(小箱10ヶ入)

ほたる小鉢
15 (27933) 波 750円
16 (27934) 華 750円
約φ8.8×H3cm
※輸入陶器(小箱20ヶ入)



リムプレート プチ
17 (32462) ホワイト 900円
18 (32464) グレー 900円
19 (32465) ピンク 900円
約φ11.3×H2.5cm/盛り付け部約φ5×H2cm
※輸入陶器(小箱10ヶ入)

※上記価格は税抜き価格です。 ※輸入品は納期がかかる場合や数量をご用意できない場合がございます。色目が若干ばらつく場合がございます。小箱単位でのご購入をおすすめします。

口元に金をあしらった薄ロタイプ



01



02



03

金巻ほたる珍味入 罎目

01 (27691) 小 600円 約φ6.7×H3.6cm

02 (27690) 中 660円 約φ7.5×H4.1cm

※輸入陶器 (小箱10ヶ入)

金巻ほたる片口 罎目

03 (27689) 1,000円 約7.9×7.4×H8.1cm

※容量：満約220ml

※輸入陶器 (小箱1ヶ入)



04



05



06



07

ほたる片口 波

04 (26293)

約15×8.2×H6.2cm

※容量：満約200ml

※輸入陶器 (小箱1ヶ入)

1,600円

ほたる丸珍味入 波

05 (26246)

約φ6.2×H3.9cm

※輸入陶器 (小箱10ヶ入)

440円

ほたる徳利 華

06 (26294)

約6.2×5.1×H14cm

※容量：満約140ml

※輸入陶器 (小箱1ヶ入)

1,300円

ほたる広口珍味入 華

07 (26248)

約φ5.9×H4.1cm

※輸入陶器 (小箱10ヶ入)

440円



08



09

ほたるタンブラー

08 (32523) 波 1,200円

09 (32522) 華 1,200円

約φ7.6×H12cm

※容量：満約260ml

※輸入陶器 (小箱1ヶ入)



10



11

階段盛皿

10 (27664) 黒 1,400円

11 (27663) 白 1,400円

約19.5×6.3×H2.9cm/丸部約φ4.8cm

※輸入陶器 (小箱10ヶ入)



半月型の珍珠入
ぴったり並べて
組み合わせ提案できます。



01



02



03



04



05

06

十角切立珍珠入

01 (27929) 白亜 220円

02 (27928) 渋利休 330円

約6×5.7×H4cm
※輸入陶器(小箱10ヶ入)

半月型珍珠入

03 (27925) 黄 320円

04 (27924) 赤 320円

05 (27926) 緑 320円

約6×5.5×H3.8cm
※輸入陶器(小箱10ヶ入)

白木・半月型珍珠入用トレイ

06 (32489) 2,800円

約17.3×7×H2.6cm
内寸約16.3×6×H1.4cm
※陶器別売



レンゲ型珍珠入

積重

07 (26486) 黄 570円

08 (26485) ブルー 570円

09 (26488) 白 570円

10 (26487) ピンク 570円

11 (26468) 黒 570円

12 (26469) 赤 650円

約6.4×6.4×H7.5cm



13



14



15



16



17

陶杯珍珠入

13 (27825) ビードロ灰釉 960円

14 (27826) 桃 960円

15 (27827) 黄色 960円

16 (27828) ルリ 960円

17 (27829) 黒(マット) 960円

約φ5×H6.4cm

耐熱温度差 150℃ ※01~09 耐熱仕様



スフレカップ

01 (26840) 小	140円	約φ5×H3.3cm
02 (26841) 中	170円	約φ6.2×H3.6cm
03 (26842) 大	180円	約φ6.8×H3.9cm
04 (26843) 特大	250円	約φ8×H4cm

※耐熱仕様 ※輸入陶器(小箱10ヶ入)

スフレカップ コニカル

05 (27726) 小	240円	約φ5.1×H3.3cm
06 (27725) 中	240円	約φ6.3×H3.5cm
07 (27724) 大	260円	約φ6.8×H3.9cm

※耐熱仕様 ※輸入陶器(小箱10ヶ入)

スフレカップ スリム

08 (27728) 小	190円	約φ4×H4.1cm
09 (27727) 大	200円	約φ5.1×H4cm

※耐熱仕様 ※輸入陶器(小箱10ヶ入)



マルチカップ

10 (26165) 白	220円	積重 約φ7.6×H3.1cm ※輸入陶器(小箱10ヶ入)
11 (26206) 黒	220円	

フラワーボウル

12 (26820) 黒	220円
13 (26819) 白	220円
14 (26818) 赤	220円

約5.7×5.7×H4.4cm ※輸入陶器(小箱10ヶ入)



折り三角珍珠入

15 (27651) 白	330円
16 (27652) 青磁	330円
17 (27653) 瑠璃	330円

約4.5×4.5×H4cm ※輸入陶器(小箱10ヶ入)

紋印小鉢

18 (26295) 黄	490円
19 (26297) 水	490円
20 (26296) 朱	490円

約φ7.8×H3cm ※輸入陶器(小箱10ヶ入)

凹凸感の出る技法で
和の文様を施した
小鉢です。



角型高台珍珠皿

21 (27517) 脚黒	550円
22 (27518) 脚赤	550円

約7×7×H6.1cm ※輸入陶器(小箱10ヶ入)

高台珍珠入 高砂

23 (26222) 黒	490円
24 (26223) 朱	490円

約φ6×H6.2cm ※輸入陶器(小箱10ヶ入)

※輸入品は納期がかかる場合や数量をご用意できない場合がございます。色目が若干ばらつく場合がございます。小箱単位でのご購入をおすすめします。

※上記価格は税抜き価格です。

珍味入

珍味や前菜、デザートに
松花堂弁当やおせちの中子にも、
使い方で料理の幅が広がります。



02



03



01

陶器角型珍味入用カスター台

01 (16180) **1,800円**

約18.8×7×H2.5cm
内寸約17.5×5.8×H1.8cm

※陶器別売
※「陶器・角型珍味入 (04~10)」
「陶器・角型高台珍味入 (11~15)」が3個入りです。

木和美・料理箱

積重

02 (27043) 五ツ仕切 **3,600円**
約34.3×7.5×H4.9cm/一樹内寸約6.1×6.1×H3.8cm

03 (27042) 三ツ仕切 **2,400円**
約20.9×7.5×H4.9cm/一樹内寸約6.1×6.1×H3.8cm

※ウレタン塗装
※「陶器・角型珍味入 (04~10)」
「陶器・角型高台珍味入 (11~15)」
がセットできます。
※陶器別売
※材料の特性上、節や黒いスジが入る場合がございます。



04

05

06

07

11

12

13

08

09

10

14

15



陶器・角型珍味入

04 (26606) ヒワ吹	230円	08 (26726) 黒マット	200円
05 (26605) 黄吹	230円	09 (26725) 白	200円
06 (26604) ピンク吹	230円	10 (26618) 吹墨	230円
07 (26615) コバルト吹	230円		

約5.7×5.7×H3.7cm
※輸入陶器(小箱10ヶ入)
※マット=ツヤ消し

陶器・角型高台珍味入

11 (27636) ルリ	300円	14 (27630) 白	300円
12 (27631) 黄釉	300円	15 (27637) 吹墨	300円
13 (27632) 青磁	300円		

約5.7×5.7×H3.7cm/内高約2cm
※輸入陶器(小箱10ヶ入)



16

17

18

19

20

21

22

23

24

25

陶器・反り丸型珍味入

16 (26722) ヒワ吹	160円	19 (26723) 黒マット	160円
17 (26721) 黄吹	160円	20 (26724) 白	150円
18 (26720) ピンク吹	160円		

約φ5.7×H4cm
※輸入陶器(小箱10ヶ入)
※マット=ツヤ消し

お碗型珍味入

21 (26740) ヒワ吹	170円	24 (26743) コバルト吹	170円
22 (26741) 黄吹	170円	25 (26744) 吹墨	170円
23 (26742) ピンク吹	170円		

約φ6.2×H3.5cm
※輸入陶器(小箱10ヶ入)

寿用品

法事用品

まっと

敷紙・懐敷
料理四季紙

ラミネート

立体商品

OP珍味入

機能性商品

祝箸・箸包
他

天然素材の
演出

演出小物

寿ぎの演出
他

小鉢・
珍味入

栴

金属・
硝子の器

品番索引



角型ミニ珍味入

- 01 (26789) マロン 160円
02 (26790) ルリ 160円
03 (26791) 黄釉 160円
約5.2×5.2×H3.5cm
※輸入陶器(小箱10ヶ入)

小ちよこ

- 04 (26961) 丸紋 270円
05 (26962) 七宝つなぎ 270円
06 (26963) 雪花 270円
約φ5.6×H4.2cm
※輸入陶器(小箱20ヶ入)

利き酒トレイ(白木)

- 07 (16229) 2,840円
約22×9×H1.5cm
穴: 約φ5(底φ4.5)×深さ0.6cm
※小ちよこ(04~06)が3個入ります。 ※陶器別売



07



黄釉三ツ足珍味入

- 08 (26671) 大 250円 約φ6×H3.7cm
09 (26672) 小 190円 約φ4.7×H2.9cm
※輸入陶器(小箱10ヶ入)

緑釉三ツ足珍味入

- 10 (26728) 大 250円 約φ6×H3.7cm
11 (26729) 小 190円 約φ4.7×H2.9cm
※輸入陶器(小箱10ヶ入)



三ツ山珍味入

- 12 (26493) ヒワ吹 330円
13 (25041) 吹墨 330円
14 (26491) イエロー 330円
15 (26492) ピンク吹 330円
約φ5.5×H4.3cm
※輸入陶器(小箱10ヶ入)



菊珍味入

- 16 (26594) イエロー 220円
17 (26499) ピンク 220円
18 (26593) グリーン 220円
約φ4.8×H3.5cm
※輸入陶器(小箱10ヶ入)



切立ミニ珍味入

- 19 (26785) パステルグリーン 130円
20 (26786) パステルイエロー 130円
21 (26787) 吹墨 130円
22 (26788) パステルピンク 130円
約φ5.1×H3cm
※輸入陶器(小箱10ヶ入)

和の趣を
演出する
珍味入

寿用品

法事用品

まっと

敷紙・懐敷
料理四季紙

ラミネート

立体商品

OP 珍味入

機能性商品

祝箸・箸包
他

天然素材の
演出

演出小物

寿ぎの演出
他

小鉢・
珍味入

栴

金属・
硝子の器

品番索引



十草三ツ足珍味入
01 (26107) **710円** 約φ7×H3.8cm
彩り菊型珍味入
02 (26108) **880円** 約φ7×H2.8cm



色釉丸型珍味入
03 (25640) ピンク **310円**
04 (25641) ブルー **310円**
05 (25642) イエロー **310円**
約φ5.5×H2.5cm

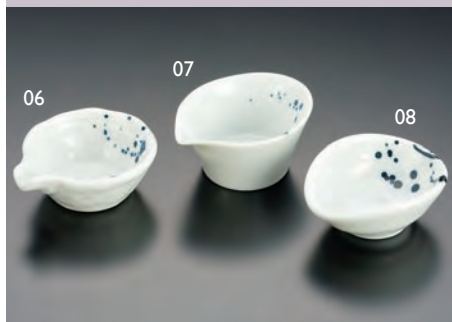

染付白
06 (29013) 片口小付 **670円** 約7.5×6.5×H2.8cm
07 (29015) 7カット片口小付 **670円** 約7.6×6×H3.5cm
08 (29014) 小判小付 **670円** 約7.5×6×H3cm



片口小付
09 (29010) ゆず青磁 **670円**
10 (29011) 黄瀬戸織部掛 **670円**
11 (29012) 飴釉 **670円**
約7.5×6.5×H2.8cm



陶器・花の和珍味入
12 (26717) 黒 **580円**
13 (26718) 青磁 **580円**
14 (26716) 黄 **580円**
約φ5.5×H4cm



二色吹き丸型珍味入
15 (26285) 黄 **280円**
16 (26289) ルリ **280円**
17 (26288) 水色 **280円**
18 (26286) ピンク **280円**
約φ5.5×H4cm



粉引釉珍味入
19 (26894) 織部 **220円**
20 (26895) アメ釉 **220円**
21 (26896) 朱 **220円**
22 (26897) 黄 **220円**
約φ5.4×H4cm



角小皿 細筋 **920円** 約7×7×H2.5cm
備前木の葉皿 **600円** 約10×6×H1cm
三ツ山珍味小付 **520円** 約φ6×H4.5cm
色彩片口珍味入 **780円** 約7.3×6.5×H3cm



雪うさぎ珍味入 **330円** 約7×5.4×H1.5cm
内外アミ三ツ足千代久 **1,100円** 約φ4.9×H3cm
吹墨三ツ足千代久 **550円** 約φ4.7×H2.8cm
赤吹三ツ足珍味入 **550円** 約φ4.7×H2.8cm
三ツ足珍味入 (小) 黒伊賀白吹 **420円** 約φ4.8×H3.1cm
三ツ足珍味入 (小) 信楽織部吹 **420円** 約φ4.8×H3.1cm



石目調角型珍味入

01 (27692) 白	580円	03 (27694) ピンク	580円	05 (27696) 飴釉	580円
02 (27693) 黄	580円	04 (27695) 瀬戸黒	580円	06 (27697) 伊賀織部	580円

約6.5×6.5×H3cm



石目調丸型珍味入

07 (27698) 白	480円	09 (27700) ピンク	480円	11 (27702) 飴釉	480円
08 (27699) 黄	480円	10 (27701) 瀬戸黒	480円	12 (27703) 伊賀織部	480円

約φ6×H2.3cm



桔梗型珍味入

13 (27712) 灰釉茶洩	480円
14 (27711) 伊賀織部	480円

約6×6×H3.5cm

市松丸珍味入

15 (27706) 白	220円	17 (27708) 飴釉	220円
16 (27707) 黒	220円	18 (27709) 織部	220円

約φ5.5×H3.8cm



新・片口小鉢

19 (27766) 緑	300円	20 (27767) 黄瀬戸	300円
--------------	------	----------------	------

約φ6.3×H2.8cm ※輸入陶器(小箱10ヶ入)

青磁珍味入

21 (26572)	450円
------------	------

約φ5.3×H4cm

練り込み白珍味入

22 (26573)	450円
------------	------

約φ5.3×H4cm

織部流し珍味入

23 (26574)	480円
------------	------

約φ5.3×H4cm



小つぶ珍味入

24 (27787) 赤志野ハケ	240円	26 (27789) 呉須ハケ	240円
25 (27788) 黄瀬戸ハケ	240円		

約φ6×H2.5cm

荒削ぎ姫小付

27 (27802) 桃	830円	29 (27804) 淡青	830円
28 (27803) 若草	830円		

約6.6×6.6×H2.4cm



平型渦珍味入

30 (27834) 水色	290円
31 (27835) 緑	290円
32 (27833) 白	290円

約φ5.7×H4cm

彩帯珍味入

33 (27843) 緑	290円
34 (27844) 藍	290円
35 (27845) 朱	290円

約φ7.2×H4.2cm

GANSEKI

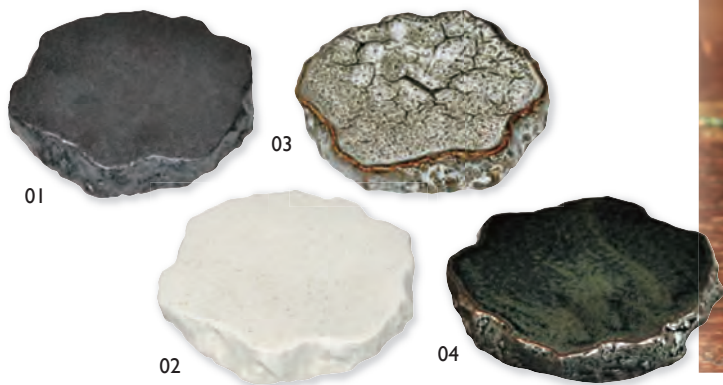

陶器・岩石 プレート

01 (79394) 黒	2,500円	03 (79396) ゆず白	2,500円
02 (79395) 白	2,500円	04 (79403) 青	2,500円

約16.5×15.5×H4.3cm



まるで本物の岩石のような風情の陶器「GANSEKI」。どこか日本文化の侘び寂びや枯山水の心を思わせます。個性的でありながら、どんな料理も相性よく引き立てます。

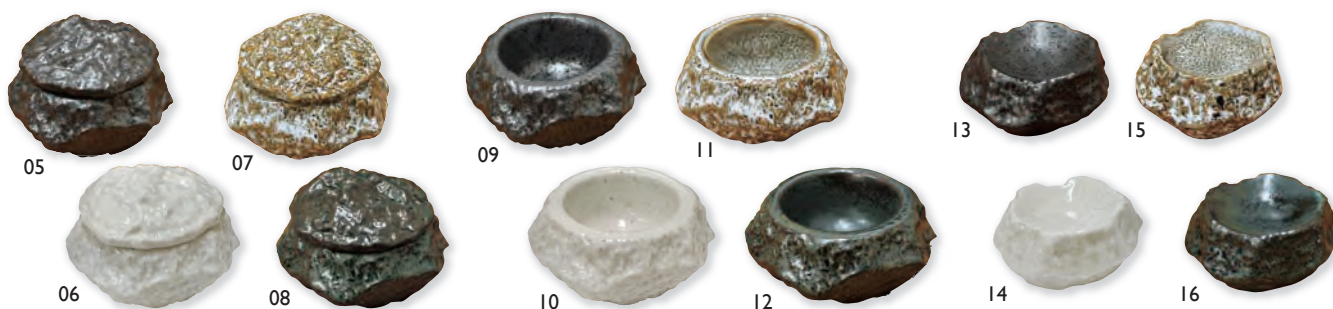

陶器・岩石 薬味入れ (フタ付き)

05 (79406) 黒	1,850円
06 (79408) 白	1,850円
07 (79407) ゆず白	1,850円
08 (79409) 青	1,850円

約10×9.5×H7.2cm

陶器・岩石 薬味入れ (フタなし)

09 (79446) 黒	1,450円
10 (79448) 白	1,450円
11 (79447) ゆず白	1,450円
12 (79449) 青	1,450円

約10×9.5×H4.5cm (内高H3cm)

陶器・岩石 一品皿

13 (79410) 黒	1,350円
14 (79412) 白	1,350円
15 (79411) ゆず白	1,350円
16 (79413) 青	1,350円

約8.5×8.5×H4.5cm

SOGI



削ぎ目 姫抹茶碗

17 (79297) シルバー	1,900円
18 (79298) ゆず赤	1,900円
19 (79296) ゆず白	1,900円

約φ9.5×H5.5cm(内高H4.5cm)/容量:満約200ml

削ぎ目 抹茶碗

20 (79300) シルバー	2,400円
21 (79301) ゆず赤	2,400円
22 (79299) ゆず白	2,400円

約φ11×H7.5cm(内高H6.5cm)/容量:満約410ml



削ぎ目 湯のみ

23 (79309) シルバー	1,250円
24 (79310) ゆず赤	1,250円
25 (79308) ゆず白	1,250円

約φ7.5×H8cm(内高H7cm)/容量:満約220ml

削ぎ目 マグカップ

26 (79306) シルバー	1,900円
27 (79307) ゆず赤	1,900円
28 (79305) ゆず白	1,900円

約13.5×10×H11cm(内高H9.5cm)/容量:満約500ml



蓋付米俵珍味入

01 (26355) 1,000円
約7×4.5×H4.5cm
※輸入陶器(小箱10ヶ入)



01



蓋付田舎家小付

02 (26354) 1,200円
約9×7.5×H9cm
内寸約6×4.5×H3.2cm
※輸入陶器(小箱1ヶ入)



02



03

04

05

赤楽

03 (26768)	割山椒	660円	約φ9.5×H6.7cm
04 (26769)	片口	660円	約10.4×9.2×H5.1cm
05 (26770)	なぶり小鉢	660円	約10.9×8.2×H4.9cm

※台はイメージ

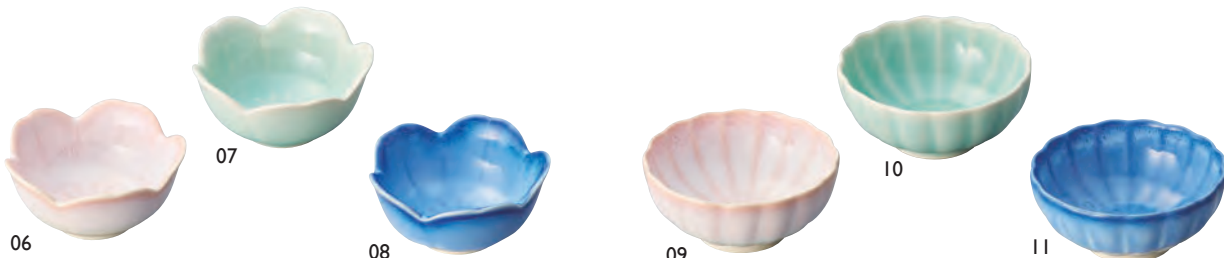

06

07

08

09

10

11

桜小付

06 (27796)	桃	350円
07 (27797)	摩周青磁	350円
08 (27798)	ルリ	350円

約φ8.6×H4.3cm

菊型小付

09 (27793)	桃	350円
10 (27794)	摩周青磁	350円
11 (27795)	ルリ	350円

約φ9.2×H4.1cm



15

16

17

18

20

SOGI 徳利

12 (79720)	黒	1,600円
13 (79721)	緑	1,600円
14 (79722)	白マット	1,600円

約φ9.5×H8cm/容量:満約230ml

SOGI ぐいのみ

15 (79717)	黒	650円
16 (79718)	緑	650円
17 (79719)	白マット	650円

約φ7.2×H4.6cm/容量:約100ml

トチリ小鉢

18 (27810)	朱	2,630円
19 (27812)	ヒワ	2,630円
20 (27811)	水	2,630円

約φ8.3×H4.7cm

※容量表示は満量です。(誤差・バラツキがございます。)

※輸入品は納期がかかる場合や数量をご用意できない場合がございます。色目が若干ばらつく場合がございます。小箱単位でのご購入をおすすめします。

※上記価格は税抜き価格です。

陶器 珍味入・小鉢

寿用品

法事用品

まっと

敷紙・懐敷
料理四季紙

ラミネート

立体商品

OP 珍味入

機能性商品

祝箸・箸包
他

天然素材の
演出

演出小物

寿ぎの演出
他

小鉢・
珍味入

樹

硝子の器
金属

品番索引

四季の彩り

春夏秋冬、四季の風情を鮮やかに彩る珍味入



かぶと珍味入 藍
01 (25403) **1,500円**
約6.5×6.5×H6cm
※内側の色：白
※輸入陶器(小箱1ヶ入)



あやめ珍味入
02 (25582) **2,300円**
約φ7.5×H3.5cm



新鬼灯(ほおずき)珍味入
03 (27683) **3,100円**
約4.3×5.6×H4.8cm
※内側の色：白

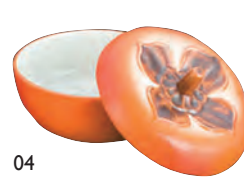

新柿型珍味入
04 (27676) **630円**
約φ6.3×H4.5cm
※内側の色：白
※輸入陶器(小箱10ヶ入)



りんご珍味入
05 (27758) **660円**
約φ5.2×H5.8cm
※内側の色：赤
※輸入陶器(小箱10ヶ入)



笹型小鉢
06 (26562) 青磁 **1,300円**
07 (32247) グリーン **1,300円**
08 (26563) イエロー **1,300円**
09 (26561) 萌黄 **1,300円**
約15.3×6.2×H3.3cm

強化磁器
通常使用されている並土生地よりもさらに強度を上げるために開発された生地(土のこと)を使用し、通常の焼窯よりも高温に設定することで得られる磁器です。

うちわの柄の部分が竹フォークになっています。夏のお膳に涼しさを演出します。甘味、デザート皿に最適です。

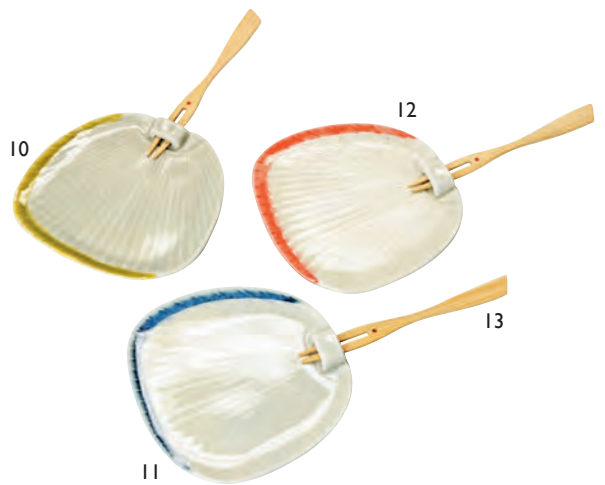

陶器うちわ皿(竹フォーク付)
10 (27085) 黄 **1,580円**
11 (27037) 青 **1,580円**
12 (27086) 赤 **1,580円**
陶器約11.3×11×H1.3cm

竹フォークのみ
13 (08565) **280円**
約L12.5×1cm
※うちわ皿専用部品(3色共通)



14 15 16
17 18

朝顔珍味入
14 (25460) 青 **890円**
15 (25463) 黄 **890円**
16 (25461) ピンク **890円**
17 (25462) 紫 **890円**
18 (25464) 吹墨 **890円**
約φ6.3×H4.5cm



新朝顔柵(黒竹) 足付
19 (24231) **2,900円**
約21×21×H6.5cm
※陶器別売

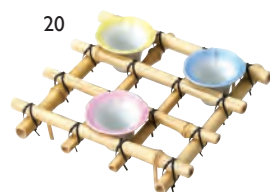

新朝顔柵(女竹) 足付
20 (24232) **2,550円**
約21×21×H6.5cm
※陶器別売



黒竹三角朝顔柵
21 (24107) **2,900円**
約20×23×H9cm
※陶器別売

※上の朝顔珍味入(14~18)をセットできます。

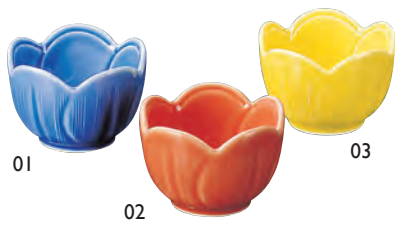

梅小鉢

01 (26476) ブルー	420円
02 (26478) ピンク	420円
03 (26477) 黄	420円

約φ6.3×H4.5cm



菊型深口珍味入

04 (25737) ブルー	420円
05 (25738) 黄	420円
06 (25739) ピンク	420円

約φ6.3×H4.3cm



桔梗型小付

07 (26714) ピンク	330円
08 (26712) 黄	330円
09 (26713) 青	330円
10 (26715) 緑	330円

約φ5×H3.6cm



新・イチヨウ型珍味皿

11 (27773) 黄	540円
12 (27774) 緑	540円

約7×6.5×H1.8cm

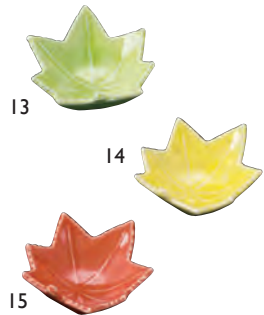

もみじ型珍味入(小)

13 (26203) 緑	300円
14 (26204) 黄	300円
15 (26205) 赤	300円

約5.5×6.2×H2.5cm

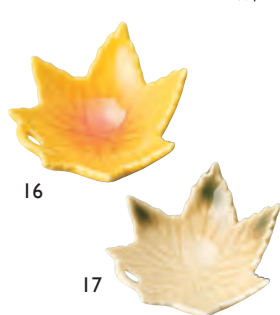

新・もみじ型珍味入

16 (27762) 黄	410円
17 (27763) 織部	410円

約7×6×H3.5cm
※輸入陶器 (小箱10ヶ入)

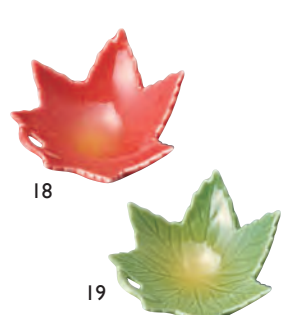

新・もみじ型珍味入

18 (27764) 赤	410円
19 (27765) 緑	410円

約7×6×H3.5cm
※輸入陶器 (小箱10ヶ入)



小判型菊皿

20 (26386) ルリ	580円
21 (26387) オレンジ	580円
22 (26388) 黄	580円

約7.7×6.1×H2.5cm



木の葉型珍味入

23 (26389) 黄	550円
24 (26390) フリット	550円
25 (26391) 朱赤	550円

約9×4×H2.2cm



銀杏小付

26 (27799) 茶	820円
27 (27801) 深緑 (ふかみどり)	820円
28 (27800) 深青 (しんせい)	820円

約8.8×9.2×H4.1cm



菊型小鉢

29 (27881) 黄瀬戸	570円
30 (27882) 織部	570円

約φ8.5×H4cm



木の葉深型珍味入

33 (27877) 黄瀬戸	380円
34 (27878) 織部	380円

約8×8.7×H3.2cm



陶器・カエデ珍味入

37 (27876) 黄瀬戸	390円
38 (27875) 織部	390円

約8×8.5×H2.9cm

浅型菊珍味入

31 (27884) 黄瀬戸	380円
32 (27885) 織部	380円

約φ6.3×H2.3cm

削ぎ格子角珍味入

35 (27879) 黄瀬戸	410円
36 (27880) 織部	410円

約7.2×7.2×H3.5cm

※輸入品は納期がかかる場合や数量をご用意できない場合がございます。色目が若干ばらつく場合がございます。小箱単位でのご購入をおすすめします。

※上記価格は税抜き価格です。



陶器・ミニレンゲ珍珠入

01 (26608) 春秋	330円
02 (26609) 草紋	330円
03 (26607) 椿	330円

約8.5×5.8×H3.6cm
※輸入陶器(小箱10ヶ入)

陶器・ぼんぼり

04 (26602) 丸紋	190円
05 (26601) 春秋	190円
06 (26603) 山水	190円

約φ4.5×H3.3cm
※輸入陶器(小箱20ヶ入)



陶器・ぼんぼり (中)

07 (26448) 春秋	380円
08 (26449) 無地	300円

約φ5.7×H4.7cm ※輸入陶器 (小箱10ヶ入)

緑赤六角珍珠入

09 (27648)	270円
------------	------

約5.8×5×H3cm
※輸入陶器(小箱10ヶ入)



錦桜画貝型珍珠

10 (26916)	1,850円
------------	--------

約7.7×6.7×H3.7cm

強化磁器

※P143参照



ハマグリ金縁珍珠小皿 白

11 (27780) 大	600円	約11.4×8.8×H2.6cm
12 (27781) 小	490円	約8.6×6.8×H2.3cm

※輸入陶器 (小箱10ヶ入)

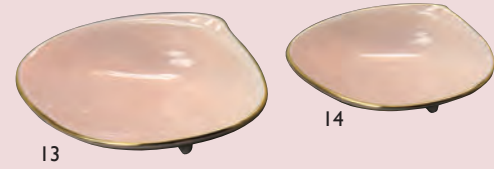

ハマグリ金縁珍珠小皿 薄紅

13 (27778) 大	600円	約11.4×8.8×H2.6cm
14 (27779) 小	490円	約8.6×6.8×H2.3cm

※輸入陶器 (小箱10ヶ入)

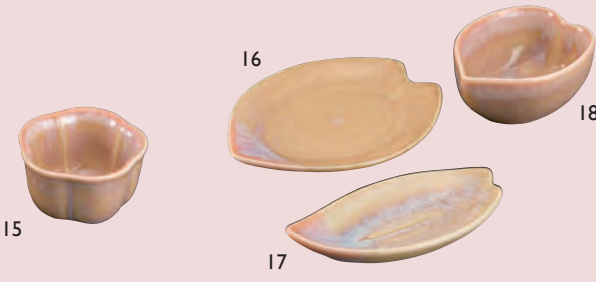

陶器うす紅うめ珍珠入

15 (08835)	520円
------------	------

約φ5×H3cm

陶器うす紅さくら

16 (08832) 小皿	600円	約11×8.5×H1.5cm
17 (08834) まめ皿	700円	約10×5.2×H2cm
18 (08833) 小鉢	600円	約7×5.5×H3cm



新・花びら珍珠入

19 (27775) ピンク	560円
20 (27776) 黄	560円
21 (27777) べに	560円
22 (27729) 白	560円

約7.3×5×H1.5cm

ラスター珍珠入



八角ラスター珍珠入

23 (27836) ヒワ	890円
24 (27837) ピンク	890円
25 (27838) ルリ	890円

約8×8×H3.4cm



ナス型ラスター珍珠入

26 (27918) ヒワ	850円
27 (27917) ピンク	850円
28 (27919) ルリ	850円

約6.2×8.2×H4.9cm

金色の器



■01、02は内側は透明の亚克力が金色を反射しクリア感のある美しい輝きを放ちます。 ※アクリルの取扱い方法 >P165参照



金箔貼り クリア枡

01 (26989) 5寸 **2,050円**
約6.1×6.1×H4.3cm/内寸約5.1×5.1×H4cm

02 (26990) 3寸 **1,700円**
約4.9×4.9×H4.1cm/内寸約4×4×H3.8cm

※アクリル樹脂樹に金箔を貼りウレタン塗装仕上げをしています。



内金彩花型小付

03 (26919) ルリ **1,100円**

04 (26917) 黄 **1,100円**

05 (26918) 桃 **1,100円**

約φ5.2×H3.5cm

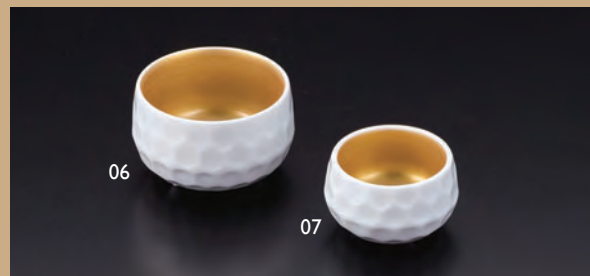

内金彩三ツ足小付

06 (26923) 大 **1,300円**

約φ5.7×H3.7cm

07 (26924) 小 **1,200円**

約φ4.7×H3cm



内金平盃 ※裏側：白色

08 (19326) 3寸 **1,350円**
約φ9.5×H2.2cm

09 (19327) 2.5寸 **1,100円**
約φ7.5×H1.5cm

内銀平盃 ※裏側：白色

10 (19345) 3寸 **1,450円**
約φ9.5×H2.7cm

11 (19346) 2.5寸 **1,250円**
約φ7.5×H1.5cm

内銅平盃 ※裏側：白色

12 (19347) 3寸 **1,650円**
約φ9.5×H2.7cm

13 (19348) 2.5寸 **1,430円**
約φ7.5×H1.5cm



陶器・台付盃

14 (19365) 内金 **1,980円**

15 (19366) 内銀 **2,050円**

16 (19367) 内銅 **2,180円**

約φ9.2×H3.4cm

貝型珍珠入 金彩

17 (27818) **2,230円**

約7.7×6.7×H3.7cm

寿ぎの珍味入



寿用品

法事用品

まっと

敷紙・懐敷
料理四季紙

ラミネート

立体商品

OP 珍味入

機能的性商品

祝箸・箸包
他

天然素材の
演出

演出小物

寿ぎの演出
他

小鉢・
珍味入

枱

金属・
硝子の器

品番索引



陶器・天金若竹珍味入 (小)

01 (26880) **350円** 約φ4.9×H4.4cm

切立ミニ珍味入
02 (25065) **140円** 約φ5.1×H3cm

ミニ竹節珍味入
03 (26509) **170円** 約φ5.5×H3.5(2.8)cm

※01~03輸入陶器
(小箱10ヶ入)



新陶器・竹節珍味入

04 (27771) **380円** 約φ6.3×H3.6cm

ハス切天金竹節珍味入
05 (26350) **240円** 約φ6.3×H4.6(3.7)cm

天金竹節珍味入
06 (26475) **240円** 約φ6.3×H4.6cm

※04~06輸入陶器
(小箱10ヶ入)



新陶器・竹型珍味入
07 (27769) 水引付 **440円**
08 (27770) 水引なし **380円**
09 (27768) 金巻 **440円**
約φ3.8×H3.9(3.4)cm
※輸入陶器 (小箱10ヶ入)

即製水引 (100ヶ入)
10 (25272) **5,300円**
(1ヶ当り53円)
金帯約L15.3cm
※珍味入別売



手描き金縁市松珍味入
11 (26739) 朱 **600円**
12 (26731) 藍 **600円**
約5×5×H4.1cm
※輸入陶器 (小箱10個入)



蓋付珍味入・めで鯛
13 (26996) **490円**
約10×5.5×H3.8cm
※内側：赤
※輸入陶器 (小箱10ヶ入)



ミニサイズ鶴型珍味入
14 (26675) **710円** 約8.3×4.4×H4.6cm
ミニサイズ亀型珍味入
15 (26676) **710円** 約7×5.3×H4.5cm
白うさぎ珍味入
16 (26677) **630円** 約6.8×5.2×H4.3cm

※14~16輸入陶器
(小箱10ヶ入)

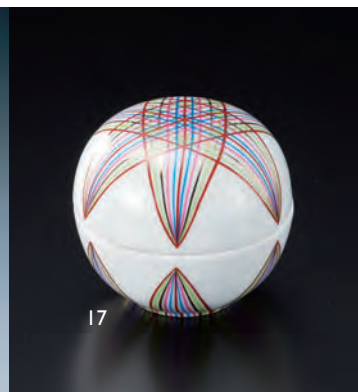

友禅千筋手まり珍味入
17 (25529) **2,450円**
約φ6.2×H6cm



陶器・龍鳳亀甲珍珠入 01 (26600) 390円 約5×6×H3.3cm	蓋付角珍珠入・福 02 (26590) 280円 約5.2×5.2×H3.9cm	蓋付丸珍珠入・壽 03 (26591) 280円 約φ5.7×H3.5cm	蓋付珍珠入・あわじ 04 (26991) 360円 約6×5.8×H3.6cm	蓋付角珍珠入 (祝金) 05 (26778) 360円 約5.2×5.2×H3.9cm	蓋付丸珍珠入 (鶴金) 06 (26779) 320円 約φ5.7×H3.5cm
--	--	---	---	---	--

※01~06輸入陶器(小箱10ヶ入)



蓋付丸珍珠入 梅柄 07 (27927) 370円 約φ5.7×H3.5cm ※輸入陶器(小箱10ヶ入)	蓋付丸珍珠入・祝 08 (27673) 330円 約φ5.7×H3.5cm ※輸入陶器(小箱10ヶ入)	新・蓋付寿珍珠入 09 (27682) 520円 約5.8×5.8×H4cm ※輸入陶器(小箱10ヶ入)	紅白鏡もち珍珠入 10 (26474) 230円 約φ5.7×H4cm ※輸入陶器(小箱10ヶ入)	新陶器・梅型珍珠入 12 (27772) 600円 約φ5.3×H3.3cm ※輸入陶器(小箱10ヶ入)
			白木ミニ三宝 11 (61311) 2,520円 約7.5×7.5×H4.3cm	



手まり型珍珠入 (赤) 13 (26992) 410円 約φ5.3×H4.8cm ※内側: 蓋/白、身/赤	手まり型珍珠入 (黄) 14 (26993) 410円 約φ5.3×H4.8cm ※内側: 蓋/白、身/黄	緋手毬珍珠入 15 (27679) 桃 500円 16 (27680) 朱 500円 17 (27681) ルリ 500円 約φ5.3×H4.8cm ※内側: 蓋/白、身/外側の色と同じ	花手毬珍珠入 18 (26250) 660円 約φ5.4×H5.2cm ※13~18輸入陶器(小箱10ヶ入)
--	--	--	---



蓋付ゆず珍珠入 S 19 (27760) 380円 約φ4.9×H4.5cm ※内側: 白	蓋付ゆず珍珠入 M 20 (27761) 450円 約φ6.5×H5.3cm ※内側: 蓋/黄、身/白	新ゆず型珍珠入 21 (26490) 220円 約φ5.5×H5.2cm ※内側: 白	新ゆず型珍珠入 (緑) 22 (26730) 220円 約φ5.5×H5.2cm ※内側: 白	陶器・すだち珍珠入 23 (26314) 380円 約φ4×H3.8cm	陶器・金柑珍珠入 24 (26315) 380円 約φ4×H3.8cm ※23,24 内側: 白 ※19~24輸入陶器(小箱10ヶ入)
--	--	--	--	--	---

樹脂製珍味入



若竹千代口

01 (25067) 大	170円	約φ6×H3.8cm/内高約H3.5cm
02 (25597) スリム	165円	約φ4.7×H4.5cm/内高約H3.7cm
03 (25527) 小・フラット	155円	約φ5.5×H3.5cm/内高約H3.1cm
04 (25584) 小	165円	約φ5.5×H3.5(2.8)cm/内高約H2.7(2.3)cm

※材質：プラスチック

若竹半割千代口

05 (25089)	230円	約8×4.6×H2.2cm
------------	------	---------------

※材質：プラスチック

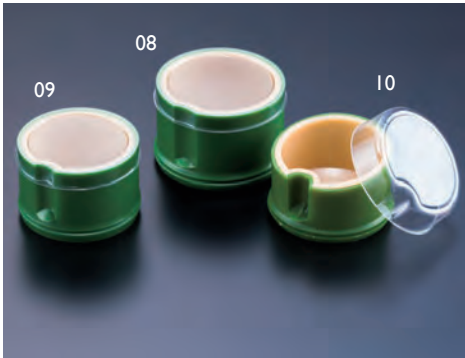

若竹千代口用樹脂蓋 大/大・フラット用 (70ヶ入)

08 (25312)	1,600円	約φ6×H0.8cm
------------	--------	------------

(1ヶ当り約22.9円)
※(25067)・(26119)に適合

若竹千代口用樹脂蓋 (100ヶ入)

09 (25314) 小・フラット用	2,300円	約φ5.6×H0.8cm
--------------------	--------	--------------

(1ヶ当り23円)
※(25527)・(26118)に適合

10 (25313) 小用	2,300円	約φ5.6×H1.8(1.3)cm
---------------	--------	-------------------

(1ヶ当り23円)
※(25584)に適合

※08~10 材質:プラスチック ※蓋のみ

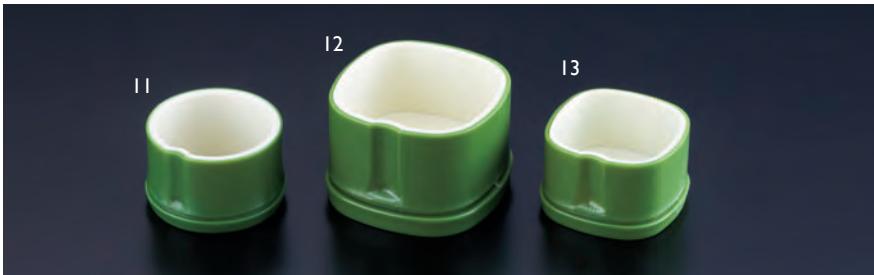

若竹千代口

11 (25098) ミニ	170円	約φ4.5×H3cm
12 (25096) 角丸型(小)	270円	約5.7×5.7×H4cm
13 (25097) 角丸型(ミニ)	170円	約4.5×4.5×H3cm

※材質：プラスチック



浅底タイプ



若竹千代口(浅底)

06 (26119) 大・フラット	170円	約φ6×H3.8cm/内高約H2.8cm
-------------------	------	----------------------

※(25067)の浅底タイプ

07 (26118) 小・フラット	160円	約φ5.5×H3.5cm/内高約H2.7cm
-------------------	------	------------------------

※(25527)の浅底タイプ
※材質：プラスチック

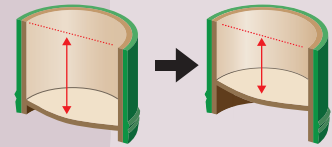

【通常タイプ】

【浅底タイプ】

●外寸はそのままに、容量を少なくした浅底タイプ

大・フラット ⇒ 容量 約15%減
小・フラット ⇒ 容量 約5%減



竹ハス切千代口

14 (25069) 小	40円	約φ4.7×H3(2.3)cm
15 (25066) 大	55円	約φ6×H4(3)cm

※材質：プラスチック



柚子型千代口

16 (25585) 小	170円	約φ5.5×H2.9cm
17 (25595) 大	210円	約φ6.5×H3.5cm

※材質：プラスチック



ミニ樽千代口

18 (26595) グリーン	210円	約φ5.8×H4cm
19 (26596) ゴールド	210円	約φ5.8×H4cm

※材質：プラスチック



丸小鉢

20 (26891) シルバー	60円	約φ6.2×H3.5cm ※材質：プラスチック
21 (26893) ゴールド	60円	
22 (26892) レッド	60円	

樹脂製珍味入

小さな樹脂製、ワンウェイ仕様のカップです。



01 樹脂カップ クリスタル
01 (32471) 95円
約φ5.9×H3.6cm
※PS(ポリスチレン)



02 樹脂カップ バカラ
02 (32472) 50円
約φ5.5×H3.6cm
※PS(ポリスチレン)



03 樹脂カップ ブチワイン
03 (32473) 55円
約φ5.5×H4.5cm
※PS(ポリスチレン)



04 樹脂カップ 竹チョコ
04 (32474) 45円
約φ4.8×H3(2.4)cm
※PS(ポリスチレン)



05 樹脂カップ 雅(みやび) 小鉢
05 (32470) 200円
約φ5.2×H3.5cm
※PE(ポリエチレン)

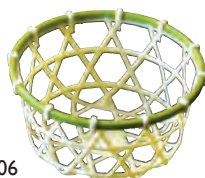

06 樹脂豆籠 緑 (50ケ入)
06 (26678) 4,900円
約φ6×H3cm
※材質:プラスチック
(1ケ当り98円)



ワンウェイ・プラ小鉢 梅 (200個入)
07 (27805) 金 7,500円 (1ケ当り37.5円)
※材質:耐熱HIPS ※耐熱温度 +80~-20℃



08 (27806) 黒 4,700円 (1ケ当り23.5円)
※材質:HIPS ※耐熱温度 +60~0℃



09 (27807) クリア 4,700円 (1ケ当り23.5円)
※材質:PET ※耐熱温度 +80~-5℃
約φ5×H2.8cm
※色によって素材が違い、耐熱温度が異なります。

紙折り珍味入

食品直接可 針金不使用

全面PPフィルムで保護されていますので、食品に直接触れても安心してお使い頂けます。



10 紙折り珍味入 (PPフィルム加工済)
10 (26335) 大 (25ケ入) 4,750円
約6×6×H4cm (1ケ当り190円)



11 (26336) 小 (50ケ入) 7,500円
約4.5×4.5×H3cm (1ケ当り150円)

※樹脂製水引使用で、食品に直接触れても安心してお使いいただけます。
※大・小で入数が異なります。

両面ラミネート珍味入

※シリーズ全て P59~参照



12 両面OP珍味入 (200枚入) 約7×7×H5.5cm
12 (66392) 白雲竜(小) 8,000円(1ケ当り40円)



13 (66395) 紅梅雲竜(小) 8,000円(1ケ当り40円)



14 (66398) 双金(小) 9,000円(1ケ当り45円)



※上記価格は税抜き価格です。

竹の風合いを生かした
素朴な珍珠入です。



若竹珍珠入
01 (22374) 2,000円
約φ6.5×H4.5cm

若竹ハス切珍珠入
02 (22376) 2,000円
約φ6.5×H4.5(2.5)cm

※01、02ウレタン塗装

青塗丸竹珍珠入
03 (22204) フラット 820円
φ5.5~6×H4.5cm

04 (22205) ハス切り 820円
φ5.5~6×H4.5(2.5)cm
※ウレタン塗装

丸竹千代口 (無塗装)
05 (25740) 240円
約φ6×H4.5cm

ハス切り竹千代口 (無塗装)
06 (25741) 240円
約φ6×H4.5(2.5)cm

※05、06輸入品



青塗珍珠入(上節)
07 (27600) 大 6,200円
約φ12×H7cm

08 (27601) 小 2,300円
約φ6.5×H5.5cm
※ウレタン塗装

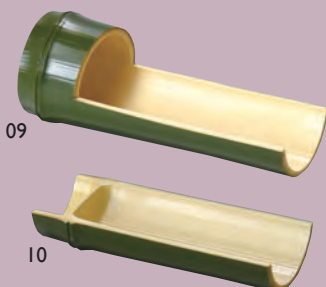

青塗珍珠皿(斜めカット)
09 (27602) 4,380円 約18×6.5×H6.3cm

青塗片節皿
10 (27603) 3,430円 約15×6.5×H2.8cm

※09、10ウレタン塗装

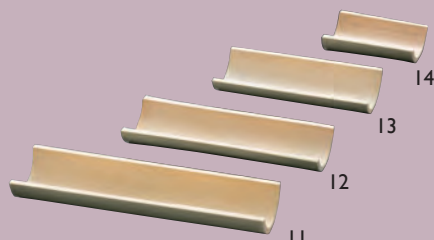

竹半割皿・並 (無塗装)
11 (22577) 大 240円 約15×4×H1.7cm

12 (22576) 中 190円 約12×4×H1.7cm

13 (22575) 小 110円 約10×4×H1.7cm

14 (22574) ミニ 95円 約6×4×H1.7cm



青塗はつり 冷徳德利
15 (27644) 5,850円
約φ5.5×H16cm
※容量：満約200ml
※ウレタン塗装



青塗はつり 丸ぐいのみ
16 (27643) 3,500円
約φ4.7×H5cm
※容量：満約50ml
※ウレタン塗装



青塗はつり 丸千代口
17 (27640) 中 3,550円
約φ6.5~7×H8cm

18 (27641) 大 3,930円
約φ7.5~8×H8cm



青塗はつり 丸珍珠入
19 (27642) 3,100円
約φ5.5~6×H4.5cm

※17~19ウレタン塗装



白竹ぐいのみ
20 (12340) 1,900円
約φ4.7×H5cm ※容量：満約55ml ※塗装付



新若竹ぐいのみ
21 (12399) 1,500円
約φ4.8×H5.2cm ※容量：満約35ml ※塗装付

※01~22天然素材のため、サイズにばらつきがございます。



ひのき立柄杓
22 (12393) 1,310円
約4.7×5×H19.5(4)cm
※容量：満約30ml
※ウレタン塗装



白木・珍珠栴 (小)
23 (12213) 330円 約4.7×4.7×H3.2cm



白木・珍珠栴 (大)
24 (12214) 380円 約6.1×6.1×H3.8cm
※23、24材質：松 (無塗装)



檜・豆栴
25 (12209) 440円 約4.7×4.7×H3.2cm



檜・福栴
26 (12210) 540円 約6.2×6.2×H3.9cm
※25、26材質：国産ひのき (無塗装)

お願い：水分の多い食材や液体を入れる場合は、檜・豆栴、檜・福栴をご使用ください。



木製六角小鉢

01 (27939) **2,650円**
約7×6×H4cm(穴約φ5.2×H1cm)
※材質:タモ

01

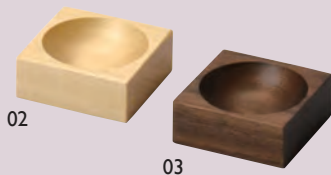

無垢な小鉢 角小

02 (27848) シナ **1,280円**
03 (27849) ウォールナット **1,490円**
約5.2×5.2×H2cm(穴約φ4.6×H1cm)

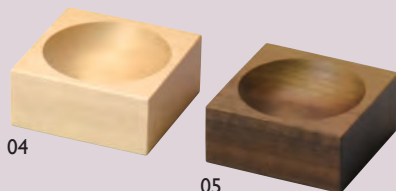

無垢な小鉢 角大

04 (27846) シナ **1,450円**
05 (27847) ウォールナット **1,750円**
約7×7×H3cm(穴約φ5.8×H1cm)



無垢な小鉢 丸

06 (27850) シナ **1,560円**
07 (27851) ウォールナット **1,850円**
約φ7.9×H2cm



木製高台珍味入

08 (26682) 茶 **1,100円** 約φ7×H4cm
09 (26681) 黒 **1,100円** 約φ7×H4cm
10 (26680) 朱 **1,100円** 約φ7×H4cm



木製片口珍味入

11 (26687) 根来 **1,650円** 約9.5×7×H5cm
12 (26688) 曙 **1,650円** 約9.5×7×H5cm

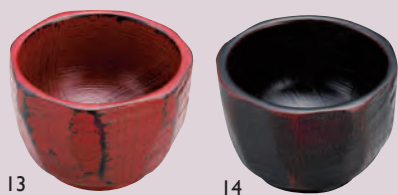

木製角丸珍味入

13 (26876) 根来 **1,490円** 約7.7×7.7×H5.3cm
14 (26877) 曙 **1,490円** 約7.7×7.7×H5.3cm



木製どんぐり珍味入

15 (26083) 根来 **1,400円** 約φ7×H5cm
16 (26084) 曙 **1,400円** 約φ7×H5cm



木製羽反珍味入

17 (26085) 根来 **1,400円** 約φ6×H6cm
18 (26086) 曙 **1,400円** 約φ6×H6cm

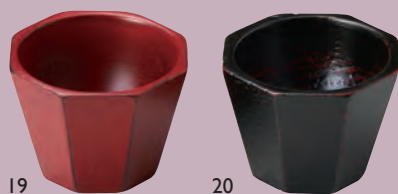

木製八角珍味入

19 (26685) 根来 **1,450円** 約7×7×H5cm
20 (26686) 曙 **1,450円** 約7×7×H5cm

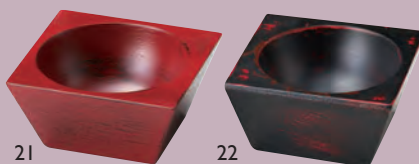

木製四角珍味入

21 (26683) 根来 **1,450円** 約7×7×H3.2cm
22 (26684) 曙 **1,450円** 約7×7×H3.2cm



木製つぼみ珍味入

23 (27713) 根来 **1,100円** 約φ8.3×H7cm
24 (27714) 曙 **1,100円** 約φ8.3×H7cm

天然木の
ナチュラルな風合いが
おもてなしを引き立てます。



01
ひのき ネジリグラス
01 (12117) **8,900円**
約6.8×6.6×H8.7cm
※容量:満約60ml
※塗装付



02
ひのき すりりグラス
02 (12118) **8,900円**
約φ6.9×H13.5cm
※容量:満約25ml
※塗装付



03
ひのき くねくねグラス
03 (12116) **8,900円**
約φ6.9×H10cm
※容量:満約25ml
※塗装付



04
ミニ千代口 水目桜・口広
04 (27809) **7,400円**
約φ7.5×H5cm
※容量:満約70ml
※塗装付



05
ミニ千代口 桜・丸
05 (27808) **6,000円**
約φ5.5×H3cm
※容量:満約35ml
※塗装付



06
ひのき・古代色小器 千代口
06 (27908) **3,400円**
約φ5×H5.5cm
※容量:満約90ml
※ウレタン古代色塗装・艶消



07
檜・ぐいのみ 丸
07 (12105) **420円**
約φ4.2×H5.5cm ※容量:満約40ml
※外側のみ塗装付



08
檜・ぐいのみ 樽
08 (12103) **800円**
約4.2×4.2×H5cm ※容量:満約36ml
※外側と天面のみ塗装付



09
紅節小鉢
09 (26310) **1,550円**
約φ6.2×H3.2cm
※容量:満約50ml
※塗装付



10
ひのき珍味入 浅型
10 (25471) **700円**
約φ5×H3cm
※容量:満約30ml
※塗装付



11
杉・円筒珍味入 (塗装付)
11 (12163) **2,150円**
約φ4.3×H6.5cm
※底厚仕様



12
木製・丸千代口
12 (27721) ナチュラル **1,100円**
13 (27720) ダークブラウン **1,100円**
約φ5.3×H5cm



14
木製・広口千代口
14 (27723) ナチュラル **1,100円**
15 (27722) ダークブラウン **1,100円**
約φ5.5×H5cm



16
木製・丸プチボウル
16 (27858) 小 **1,050円** 約φ7×H3.3cm
17 (27857) 中 **1,200円** 約φ7.5×H3.5cm
18 (27856) 大 **1,550円** 約φ9.7×H4.5cm



※上記価格は税抜き価格です。※容量表示は満量です。(誤差・ばらつきがございます。)

陶器、ガラス等と組み合わせて使える
木製トレイを取り揃えました。

タモ・ミツ穴プレート

01 (32444) クリアー 2,400円

02 (32445) ブラウン 2,400円

約27×8×H1.8cm/穴約φ5.5×H0.5cm
※ウレタン塗装 ※陶器別売

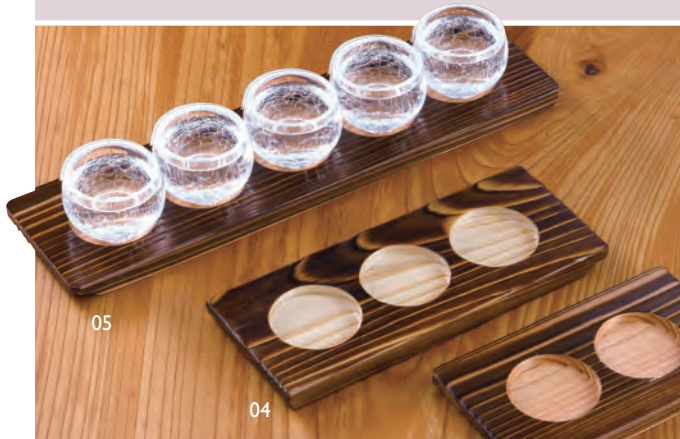

利き酒トレイ (焼杉)

03 (16254) 2穴 2,100円 約16×9×H1.5cm

04 (16228) 3穴 2,550円 約22×9×H1.5cm

05 (16255) 5穴 3,530円 約34.3×9×H1.5cm

※穴:約φ5.2(底φ5)×深さ0.6cm ※塗装付 ※器はイメージ

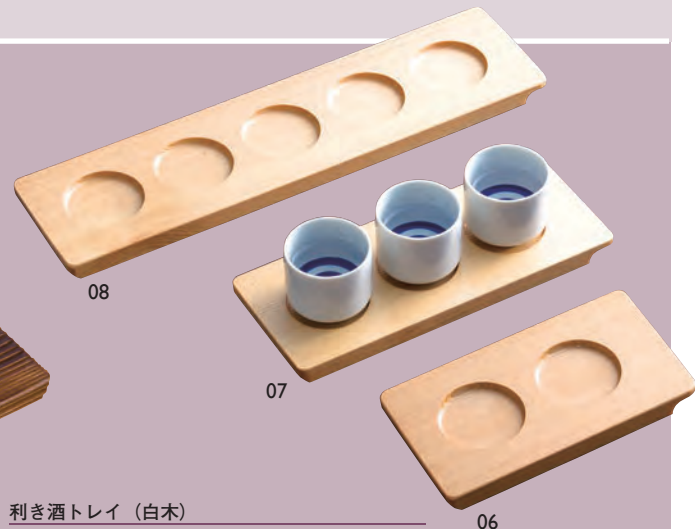

利き酒トレイ (白木)

06 (16248) 2穴 2,600円 約16×9×H1.5cm

07 (16229) 3穴 2,840円 約22×9×H1.5cm

08 (16249) 5穴 3,800円 約34.3×9×H1.5cm

※穴:約φ5(底φ4.5)×深さ0.6cm ※塗装付 ※器はイメージ

ノンスリップ加工を施しているので
珍味を載せても安定します。
溝が無いので、上にのせる器のサイズや
形状を選びません。

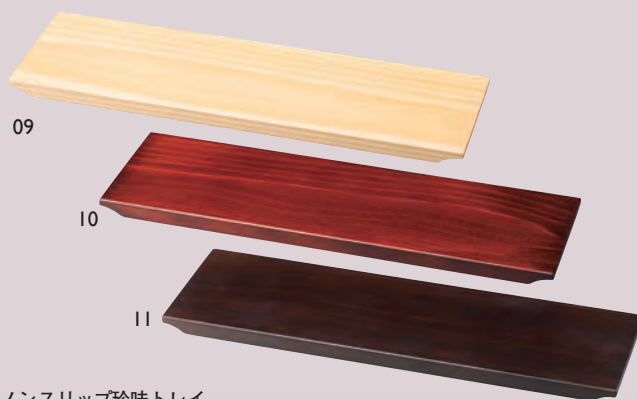

ノンスリップ珍味トレイ

09 (32480) クリアー 2,600円

10 (32481) 茶 2,900円

11 (32482) 古代色 2,900円

約30×9×H1.1cm

別注にて
定番商品のノンスリップ加工も
承ります。(要見積)



桧・わっぱ小皿

12 (20283) クリアー 3,380円
約φ9.5×H3.5cm

白木・ミニ折敷

13 (38561) 2寸5分 2,220円 約7.5×7.5×H1.5cm

14 (38562) 3寸5分 2,550円 約10.5×10.5×H1.8cm

木製豆皿

15 (27840) ウォールナット 2,550円

16 (27842) チェリー 2,550円

17 (27841) メープル 2,550円
約φ10×H1.4cm

枺

M A S U



	5勺	8勺	1合	2.5合	5合	1升
	約6.2×6.2×H4.8cm 内寸約4.5×4.5×H3.8cm ※容量:満約75ml	約8×8×H5cm 内寸約6×6×H4cm ※容量:満約130ml	約8.4×8.4×H5.4cm 内寸約6.3×6.3×H4.4cm ※容量:満約170ml	約11×11×H6cm 内寸約9×9×H5cm ※容量:満約360ml	約14×14×H7.3cm 内寸約11.8×11.8×H6.3cm ※容量:満約830ml	約17.2×17.2×H9cm 内寸約15×15×H8cm ※容量:満約1730ml
無塗装	檜・5勺枺 01 (I2208) 540円	東濃ひのき・8勺枺 02 (I2273) 600円	東濃ひのき・1合枺 03 (I2267) 620円	東濃ひのき・2.5合枺 04 (I2274) 1,650円	東濃ひのき・5合枺 05 (I2272) 2,200円	東濃ひのき・1升枺 06 (I2268) 2,550円
塗装付	※別注対応(見積)		東濃ひのき・1合枺 (塗装付) 07 (I2275) 1,200円	東濃ひのき・2.5合枺 (塗装付) 08 (I2277) 2,900円	東濃ひのき・5合枺 (塗装付) 09 (I2271) 3,210円	東濃ひのき・1升枺 (塗装付) 10 (I2270) 3,930円

※焼印でご希望の文字・ロゴマークを入れることが出来ます。(別途見積) ※5勺・8勺は無塗装のみ。繰り返しご使用の場合は、別注にてウレタン塗装をおすすめします。(塗装代別途見積)

スタッキング枺 (塗装付)



11~13底に切り欠きが入っています。

積重

スタッキング東濃ひのき・1合枺 (塗装付)

11 (I2276) **1,230円**

約8.4×8.4×H5.4cm
内寸約6.3×6.3×H4.4cm
※容量:満約170ml

※画像は2個を積み重ねた状態です。



積重

スタッキング枺・1/2合枺 (塗装付)

12 (38054) **1,310円**

約8.3×8.3×H3.1cm
内寸約6.1×6.1×H2.1cm ※容量:満約90ml
※枺のみ(ガラスはイメージ)



積重

スタッキング枺・1/2合枺・黒塗装付

13 (I2248) **1,450円**

約8.3×8.3×H3.1cm
内寸約6.1×6.1×H2.1cm ※容量:満約90ml
※ウレタン塗装

枺用単箱



単箱のみ

14 (I2002) 5合枺/1升枺用(「枺 MASU」) **350円**

15 (I2001) 1合/8勺枺用(「寿」) **150円**

16 (I2003) 1合/8勺枺用(白無地) **120円**

17 (I2000) 5勺枺/ぐいのみ用(「銘木のき」) **200円**

※単箱は組立前の状態での出荷となります。

縁起の良い、亀甲型の枺



18/19



20

枺・亀甲枺(六角枺)

18 (I2262) 無塗装 **1,500円**

19 (I2263) 塗装付 **2,300円**

約9.8×8.5×H4.5cm
※容量:満約150ml

枺・1合枺 赤箔押 寿(無塗装)

20 (I2264) **1,040円**

約8.3×8.3×H5.6cm
内寸約6.1×6.1×H4.6cm



オリジナル焼印



オリジナル焼印 **受注** **見積**

榎等への名入れに受注生産にてオリジナル焼印を制作致します。版代と押代(別途見積)が発生致します。

ご希望の文字・マーク等をお送りください。 ※データの種類によっては、別途校正代を頂戴する場合がございます。

既成焼印



※写真は1合榎です。

既成焼印 (押代のみ)

受注 **見積**

- | | |
|-------------|----------------|
| 01 ① 寿(楷書体) | ⑤ 福(江戸文字) |
| ② 寿(明朝体) | ⑥ 福(GOOD LUCK) |
| ③ 寿(行書体) | ⑦ 福(ゴシック体) |
| ④ 寿(草書体) | ⑧ 祝 |

※1合榎用には写真の既成の焼印を準備しております。別途「押代(見積)」にて、焼印付1合榎をご用意いたします。(受注生産)
※ご希望の文字、書体をご指定ください。

焼印付榎

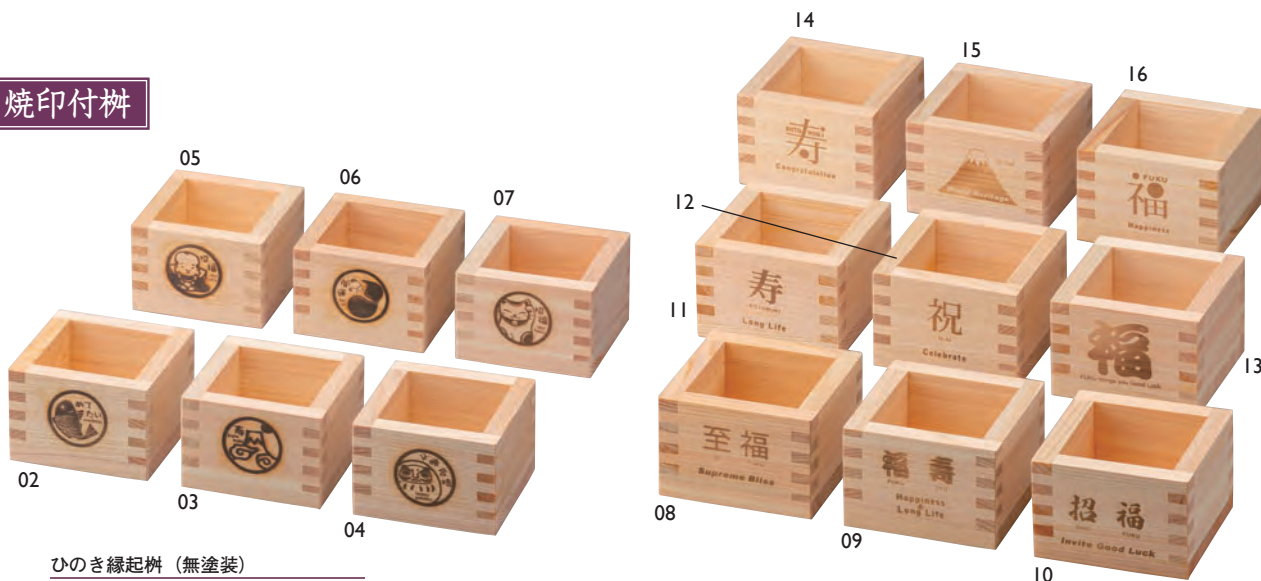

ひのき縁起榎 (無塗装)

02 (83838) めで鯛	650円
03 (83839) 寿富士	650円
04 (83867) 必勝合格だるま	650円
05 (83868) 招福助	650円
06 (83837) 開運瓢箪	650円
07 (83869) 招福猫	650円

約8.4×8.4×H5.4cm
内寸約6.3×6.3×H4.4cm

檜・1合榎 (無塗装)

08 (88404) [SIFUKU]	650円	13 (88405) [Good Luck]	650円
09 (88401) [FUKUJYU]	650円	14 (88399) [KOTOHOGI]	650円
10 (88403) [SHOFUKU]	650円	15 (88398) [Fuji]	650円
11 (88402) [KOTOBUKI]	650円	16 (88400) [FUKU]	650円
12 (88397) [Iwai]	650円		

約8.4×8.4×H5.4cm/内寸約6.3×6.3×H4.4cm

※上記価格は税抜き価格です。

金属と木の組み合わせが斬新。唯一無二なコンビの器



SW コンビカップ

01 (23973) 小 1,300円 約φ6×H6.9cm

02 (23974) 中 1,300円 約φ8.5×H5.9cm

※材質：ステンレス+木(ビーチ材)

SW コンビ盛器

03 (23975) 小 1,300円 約φ9.5×H3.4cm

04 (23976) 中 1,900円 約φ12.2×H3.9cm

※材質：ステンレス+木(ビーチ材)



05

ステンレス植目 珍味玉手箱

05 (23999) 1,500円
約6×6×H5.5cm



06



07

ステンレス植目 カップ

06 (23984) S 850円 約φ6.2×H3.8cm

07 (23985) M 930円 約φ8.5×H3.5cm



08



09

ステンレス植目 トレイ

08 (23986) S 930円 約φ9.5×H1.8cm

09 (23987) M 1,300円 約φ12×H2.2cm



10



11



12

ステンレス植目 片口

10 (23993) S 900円 約6.3×6.1×H3.8cm ※容量：満約70ml

11 (23994) M 1,100円 約8.7×8.4×H3.5cm ※容量：満約130ml

12 (23995) L 1,900円 約9.5×9×H8.1cm ※容量：満約340ml



13

ステンレス植目 浅型丸ミニ鉢

13 (23996) 1,300円
約φ10.2×H3.1cm



14

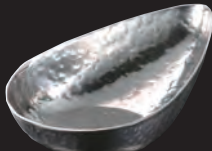

15

ステンレス植目 楕円小鉢

14 (23958) 1,400円
約10.2×7.1×H3.2cm

ステンレス植目 しずく小鉢

15 (23970) 990円
約9×6×H2.8cm



16

ステンレス植目 レンゲ

16 (08788) 1,000円
約16×5.2×H2.7cm

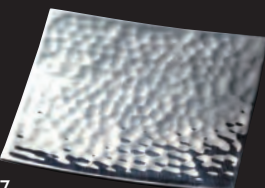

17

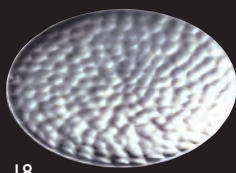

18

ステンレス植目 小皿 3寸

17 (21588) 角型 2,000円 約9×9×H1.4cm

18 (21589) 丸型 1,900円 約φ9×H1.1cm

※リング足付
※ミニサイズの弁当(1杯内寸9.4×9.4cm以上)にもお使いいただけます。

錫



19

錫(手造り) ぐい呑み

19 (12013) 12,000円
約φ5.7×H4cm ※容量：満約60ml
※材質：錫(手造り) ※国産品

錫



20

錫(铸造) ぐい呑み

20 (12011) 7,000円
約φ6.3×H3.5cm ※容量：満約40ml
※材質：錫(铸造) ※国産品



21



22

ステンレス丸千代口

21 (29055) シルバー 1,650円

22 (29056) 内金 3,300円

約φ5.8×H3cm ※容量：満約50ml
※国産品

<錫製品のお取り扱いについて>
ご使用後は手洗いでよくすすぎ、水分を拭き取り乾いた状態で保管してください。金属タワシやナイロンタワシ、研磨剤等は傷がつきますので使用しないでください。電子レンジ・直火では使用できません。
冷蔵・冷凍庫での保管はしないでください。柔らかい金属なので、強い力で変形します。落下などにご注意ください。



Double wall

2重構造のステンレス製の小さな器。結露しにくく、お料理の温度を長時間保ちます。

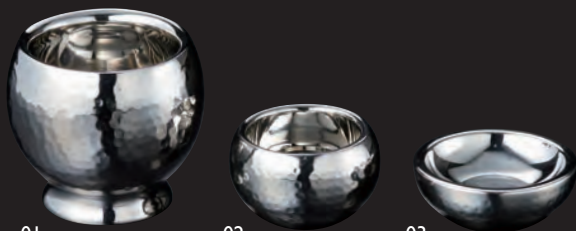

- ステンレス植目 二層
- | | | |
|-----------------|--------|-----------------------|
| 01 (27786) ポット | 3,000円 | 約φ8.6×H7.5cm (内高H5cm) |
| 02 (27784) 珍珠入 | 2,000円 | 約φ6.5×H4cm (内高H3cm) |
| 03 (27785) 平珍珠入 | 2,000円 | 約φ7×H3cm (内高H1cm) |



- | | | | |
|---------------|--------|-------------------|--------|
| ステンレス 高台盛器 銀杯 | | ステンレス 植目 二層 高台珍珠入 | |
| 04 (38119) 平底 | 3,900円 | 06 (29083) | 3,900円 |
| 05 (38160) 丸底 | 3,900円 | 約φ6.5×H10cm | |
| 約φ10×H9.5cm | | | |



- ステンレス植目 3ツ穴プレート 大
- 07 (29092) 6,500円
約27.5×8×H2cm (穴径約φ6×約H0.5cm)
※硝子プチドーム 小 別売
- ステンレス植目 3ツ穴プレート 小
- 08 (29091) 6,000円
約20×7×H3cm (穴径約φ5×約H0.5cm)



- | | | | |
|---------------|--------|------------------------|--------|
| ステンレス 植目 二層徳利 | | ステンレス 植目 二層ぐいのみ | |
| 09 (29080) | 5,700円 | 10 (29081) 花びら型 | 2,300円 |
| 約φ6.6×H13.5cm | | 約φ5.2×H5cm 容量：満約45ml | |
| 容量：満約180ml | | 11 (29082) たる型 | 2,300円 |
| | | 約φ4.7×H5.5cm 容量：満約45ml | |

アルミ製 耐久性に優れたアルマイト加工



- アルミ ミニ小鉢
- | | |
|----------------------|--------|
| 12 (23947) シルバー | 1,100円 |
| 13 (23948) シャンパンゴールド | 1,100円 |
| 14 (23949) ピンクゴールド | 1,100円 |
- 約8.5×7×H2.7cm
※アルミニウム (アルマイト加工)

※容量表示は満量です。(誤差・バラツキがございます。)

※上記価格は税抜き価格です。



耐熱温度差 120℃



硝子・エア

まるで食材が浮かんだような演出のエアシリーズ。底はオープンタイプです。



※お手入れしやすい底オープンタイプ

硝子・エア			
01 (27738)	珍珠入	650円	約φ6.5×H4cm
02 (27739)	浅型小鉢	800円	約φ8.5×H7cm
03 (27740)	中鉢	1,000円	約φ11×H6cm

※輸入品(小箱10ヶ入)

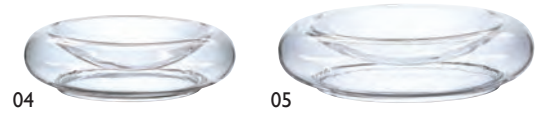

硝子・エア 平皿			
04 (27741)	小	900円	約φ9×H2.5cm
05 (27742)	中	1,000円	約φ11×H2.5cm

※輸入品(小箱10ヶ入)

耐熱温度差 120℃



硝子・プチドーム

食材に蓋をして小さな宝物のように演出する、硝子のドーム。お手持ちの器に合わせてご使用いただけます。食材の乾燥防止にも最適です。



硝子プチドーム			
06 (30439)	大	800円	約φ7.6×H7.2cm
07 (30438)	小	550円	約φ5.3×H6cm

※輸入品(小箱10ヶ入) ※ドームのみ(受け皿は別売)

【取扱いのご注意】

- 直火使用はできません。
- 強化ガラスではありません。
- 調理には使用しないでください。
- 急激な温度差で割れることがあります。
- 洗浄の際は、研磨剤入りたわし、金属たわしやクレンザーはガラスに傷をつけ破損の原因になりますので使用しないでください。

ソースやドレッシング、シロップや
ミルクに便利な、
小さなガラス製ポットです。



新・硝子丸ポット
01 (27736) 大・高 380円
約φ4×H6.5cm ※容量：満約68ml
02 (27737) 大・低 330円
約φ4×H4.5cm ※容量：満約42ml
※輸入品(小箱12ヶ入)

新・硝子丸ミニポット
03 (27734) 高 300円
約φ3×H5.5cm ※容量：満約22ml
04 (27735) 低 280円
約φ3×H3.9cm ※容量：満約14ml
※輸入品(小箱12ヶ入)

【取扱いのご注意】 ●直火使用はできません。 ●強化ガラスではありません。
●調理には使用しないでください。 ●急激な温度差で割れることがあります。
●洗浄の際は、研磨剤入りたわし、金属たわしやクレンザーはガラスに傷をつけ破損の原因になりますので使用しないでください。

寿用品

法事用品

まっと

敷紙・懐敷
料理四季紙

ラミネート

立体商品

OP珍珠入

機能性商品

祝箸・箸包
他

天然素材の
演出

演出小物

寿ぎの演出
他

小鉢・
珍珠入

樹

硝子の器
金属

品番索引



くびれグラス
05 (24768) 蕾 4,200円 約φ6.5×H8.5cm
06 (24769) 花 4,200円 約φ6×H10.5cm
※容量：満約175ml
※食洗機・食器乾燥機使用不可
※薄口で繊細なつくりの為、取り扱いにはご注意ください。



二層ガラスに水と箔を封じました。
盃を持つと箔が舞います。



硝子・高台杯
07 (24755) 3,300円 約φ7.5×H5cm ※容量：満約50ml
天金ガラス千代久
08 (25389) 3,000円 約φ6.5×H4.5cm ※容量：満約70ml



二層硝子 ゆらり盃
09 (27900) 金 1,900円
10 (27901) 銀 1,700円
約φ6×H5cm ※容量：満約40ml
※食洗機使用不可
※耐熱性はありません。
※水の量はバラつきがございます。



※輸入品は納期がかかる場合や数量をご用意できない場合がございます。サイズや色目が若干ばらつく場合がございます。小箱単位でのご購入をおすすめします。※上記価格は税抜き価格です。

切子

モダンなパターンが
新鮮な黒切子



01



02



03



04

切子小付

01 (25694) 赤 2,500円

02 (25693) ルリ 2,500円

約φ5.5×H4cm ※輸入品(小箱10ヶ入)
※ロットにより写真と色合いや切子デザイン
が異なる場合があります。

夢切子 切立珍珠入

03 (27732) 黒 2,300円

04 (27733) 赤 2,300円

約φ5×H3.6cm ※輸入品(小箱1ヶ入)



05



06



07



08



09

夢切子 千代口

05 (27667) 赤 3,300円

06 (27668) ルリ 3,300円

約φ6×H4.8cm ※輸入品(小箱1ヶ入)

夢切子 千代口 黒

07 (25608) 市松 3,300円

08 (25609) 七宝 3,300円

09 (27669) 菊 3,300円

約φ6×H4.8cm ※輸入品(※小箱1ヶ入)



10



11



12



13



14



15

夢切子 高台

10 (26927) 赤 3,600円

11 (26928) 藍(あい) 3,600円

約φ5.7×H6.7cm ※輸入品(小箱1ヶ入)

夢切子 珍珠入

12 (26929) 赤 2,500円

13 (26930) 藍(あい) 2,500円

約φ5.4×H4.6cm ※輸入品(小箱1ヶ入)

夢切子 小付

14 (26186) 赤 2,300円

15 (26185) 藍(あい) 2,300円

約φ5.2×H5cm ※輸入品(小箱1ヶ入)

クリスタル

底に入れた切子模様が乱反射して輝く



クリスタルキューブ

01 (26214) ラウンドホール 5,000円

02 (26302) スクエアホール 5,000円

約5.9×5.9×H5.9cm

※輸入品(小箱1ヶ入)

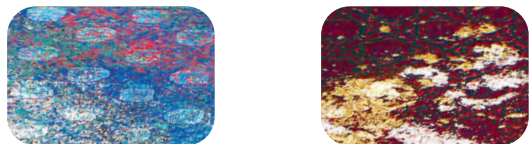
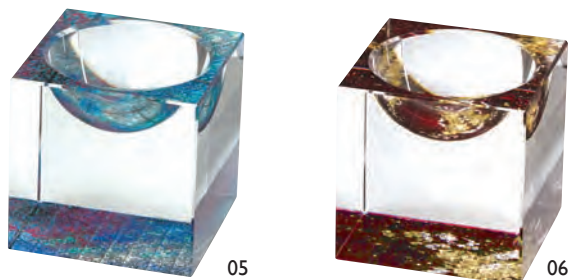
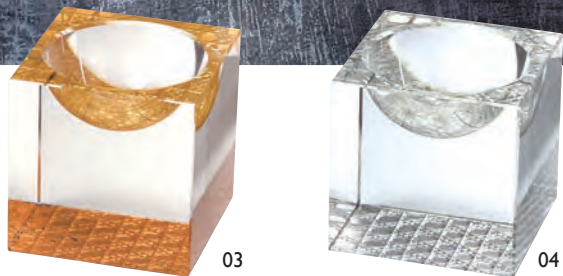

底面に日本伝統の塗り技法で意匠付けし、仕上げにガラス系強化塗装を施しました。

クリスタルキューブ (ラウンドホール)

03 (27902) 金 10,780円 05 (27904) 瑠璃 10,780円

04 (27903) 銀 10,780円 06 (27905) 朱 10,780円

約5.9×5.9×H5.9cm/ 穴径φ5×H1.8cm

※底面:硝子系強化塗装付 ※国内塗装仕上(本体:輸入品)



クリスタル珍珠入

07 (26719) 特大 2,800円 約φ7.6×H4.8cm

08 (26737) 大 1,300円 約φ5.9×H3.1cm

09 (26798) 中 1,100円 約φ5.2×H2.7cm

10 (26738) 小 900円 約φ3.9×H2.5cm

※輸入品(小箱1ヶ入)

※輸入品は納期がかかる場合や数量をご用意できない場合がございます。サイズや色目が若干ばらつく場合がございます。小箱単位でのご購入をおすすめします。

※上記価格は税抜き価格です。

クリスタルの器

寿用品

法事用品

まっと

敷紙・懐敷
料理四季紙

ラミネート

立体商品

OP珍珠入

機能性商品

祝箸・箸包
他

天然素材の
演出

演出小物

寿ぎの演出
他

小鉢・
珍珠入

樹

金属・
硝子の器

品番索引

切子プレート

クリスタルガラスに
切子の意匠を施した
ガラスプレートです。



切子プレート用木枠		積重
01 (08698)	クリアー	2,200円
02 (08699)	ブラック	2,400円

約25.3×11×H2cm/内底約23.8×9.3cm
※木枠のみ。切子プレート別売

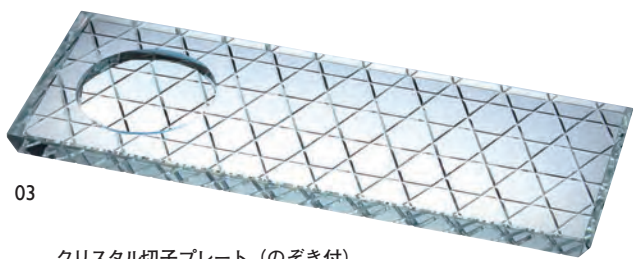

03
クリスタル切子プレート (のぞき付)
03 (08549) **7,000円**
約24×9×H0.9cm/穴約φ6×H0.5cm
※輸入品(小箱1ヶ入)

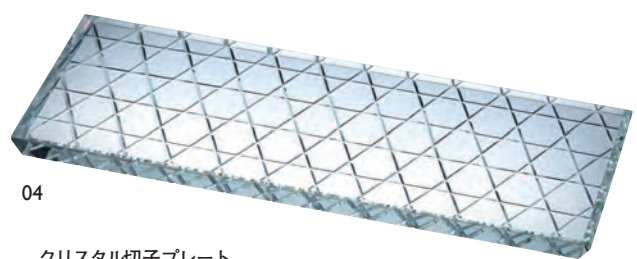

04
クリスタル切子プレート
04 (08519) **6,300円**
約24×9×H0.9cm ※輸入品(小箱1ヶ入)



05
クリスタルガラスショット (クリアー)
05 (27911) **1,700円** 約φ5×H5.5cm
※容量：満約50ml
※輸入品(小箱1ヶ入)



06
クリスタルガラスチャーム (クリアー)
06 (27912) 小 **1,700円** 約φ6.3×H1.6cm



07 (27913) 大 **1,900円** 約φ7.6×H2cm
※輸入品(小箱1ヶ入)



08
クリスタルガラスショット (ブルー)
08 (27914) **1,900円** 約φ5×H5.5cm
※容量：満約50ml
※輸入品(小箱1ヶ入)



09 (27915) 小 **2,000円** 約φ6.3×H1.6cm



10 (27916) 大 **2,200円** 約φ7.6×H2cm
※輸入品(小箱1ヶ入)



11
金縁硝子珍珠入
11 (27730) ディンプル **450円** 約φ6.5×H4.5cm
12 (27731) ウォーター **450円** 約φ7.2×H4.8cm
※輸入品(小箱10ヶ入)



13
硝子金彩珍珠入
13 (26437) 切立 **580円** 約φ6×H4cm
14 (26438) 変形 **580円** 約φ6.5×H4.6cm
※輸入品(小箱20ヶ入)

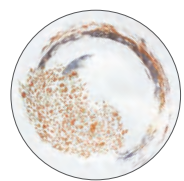

◆底に入れた金色の粒子が反射し輝きを放ちます。

ガラス小鉢・珍味

※ 手づくりの為、サイズ形状・模様・色などに多少の差がございます。



硝子ミニ小鉢 片口 (緑)
01 (26797) **420円**
約9.5×8.2×H4.2cm

硝子ミニ小鉢 渦巻 (若水)
03 (26758) **420円**
約φ8.4×H3.4cm

硝子ミニ小鉢 丸 (琥珀)
02 (26759) **420円**
約8.7×8.2×H3.7cm

※01～03輸入品(小箱10ヶ入)



硝子マルチカップ
04 (26187) 若水 **420円**
05 (26188) 浅紫 **420円**

06 (26189) 若草 **420円**
約φ7.7×H3.2cm ※輸入品(小箱10ヶ入)



硝子ミニ珍味入 反り丸
07 (26856) 若水 **420円**
08 (26857) 浅紫 **420円**
09 (26858) 若草 **420円**

10 (26598) 瑠璃(ルリ) **420円**
11 (26599) 琥珀(コハク) **420円**
約φ5.5×H4cm ※輸入品(小箱20ヶ入)



硝子 ミニ小付 浮舟
12 (26859) 若水 **420円**
13 (26860) 浅紫 **420円**

14 (26861) 若草 **420円**
約11.5×6×H4.5cm ※輸入品(小箱10ヶ入)



硝子ミニ小鉢 ピーンズ (青)
15 (26792) **420円**
約10×6.8×H3.7cm
※輸入品(小箱10ヶ入)

硝子ミニ小鉢 三角 (青)
16 (26795) **420円**
約8.3×8.4×H3.5cm
※輸入品(小箱10ヶ入)

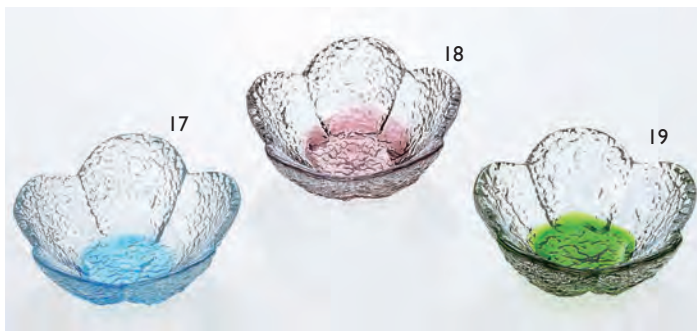

硝子 ミニ小付 花舞
17 (26862) 若水 **420円**
18 (26863) 浅紫 **420円**

19 (26864) 若草 **420円**
約8.5×8.5×H3.4cm ※輸入品(小箱10ヶ入)

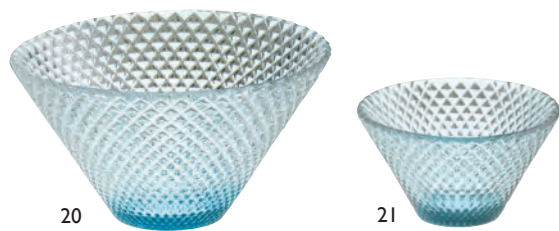

硝子モダンカップ 若水
20 (27596) 大 **620円** 約φ11.1×H6.3cm
21 (27594) 小 **420円** 約φ7.3×H4.1cm
※輸入品(小箱10ヶ入)

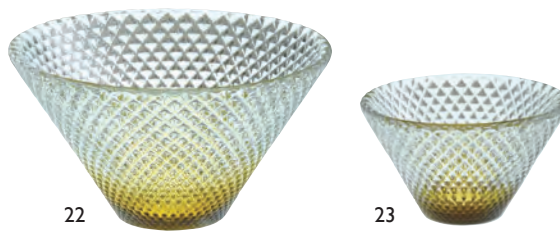

硝子モダンカップ 琥珀
22 (27590) 大 **620円** 約φ11.1×H6.3cm
23 (27595) 小 **420円** 約φ7.3×H4.1cm
※輸入品(小箱10ヶ入)

※輸入品は納期がかかる場合や数量をご用意できない場合がございます。サイズや色目が若干ばらつく場合がございます。

※上記価格は税抜き価格です。

硝子の珍味入・小鉢

寿用品

法事用品

まっと

敷紙・懐敷
料理四季紙

ラミネート

立体商品

OP珍味入

機能性商品

祝箸・箸包
他

天然素材の
演出

演出小物

寿ぎの演出
他

小鉢入・
珍味入

樹

硝子の器
金属

品番索引

石の器



黒御影石を削り出し、磨き上げました。
冷やしたり、温めてご使用いただきますと、
ライブ感のあるおもてなしに。
撥水・撥油性の高い硝子系強化塗装付。

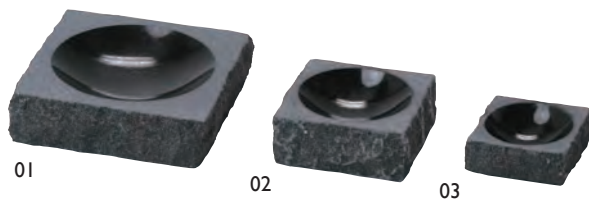

黒みかげ石・角小鉢(ラウンドホール)

01 (21647) 大	31,000円	約11×11×H3cm
02 (21648) 中	28,000円	約7.7×7.7×H3cm
03 (21649) 小	24,000円	約5.8×5.8×H2cm

※硝子系強化塗装付 ※国内加工

アクリル樹脂枡

素地 メタクリル樹脂 耐熱温度 -20℃~80℃



裏側の色のラインが乱反射して立体的な色の演出をするアクリルの枡です。 金箔貼り >P146参照

ご使用上の注意

- 耐熱温度の範囲内でご使用ください。
- 食器洗浄機・乾燥機・電子レンジ等のご使用はできません。
- 使用前、使用後は湯または水で洗って柔らかい布でふき取るようにしてください。
- 除菌用アルコール(エタノール製剤)、アルコール度数の高いお酒(30度以上)のご使用はおやめください。ひび割れが発生する恐れがあります。
- 変形または変色する恐れがありますので、直射日光は避けて保存してください。
- たわしまたはみがき粉で磨かないでください。 ●火のそばにおかないでください。

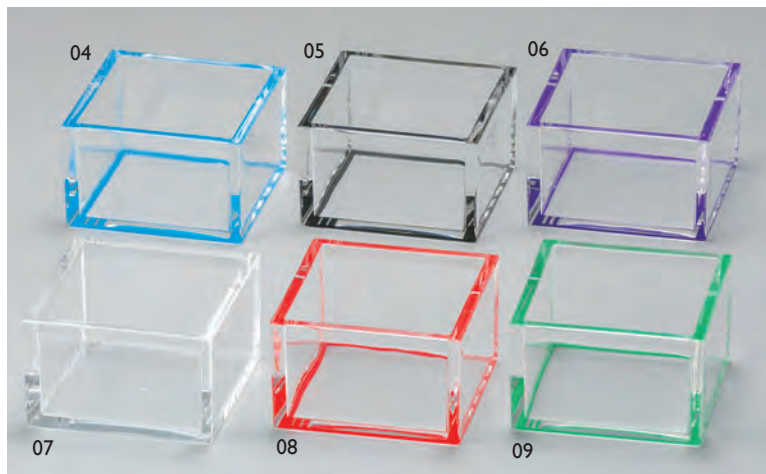

クリア1合枡

04 (12241) 青	950円	07 (12238) クリア	920円
05 (12240) 黒	950円	08 (12242) 赤	950円
06 (12239) 紫	950円	09 (12237) 緑	950円

約7.7×7.7×H4.7cm/内寸約6.7×6.7×H4.5cm ※容量：満約200ml

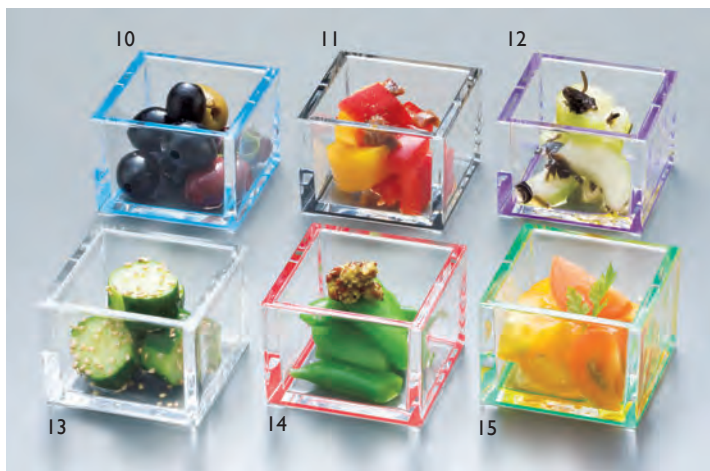

クリア枡

10 (26837) 青	520円	13 (26834) クリア	480円
11 (26836) 黒	520円	14 (26838) 赤	520円
12 (26835) 紫	520円	15 (26833) 緑	520円

約6.1×6.1×H4.3cm/内寸約5.1×5.1×H4cm ※容量：満約100ml

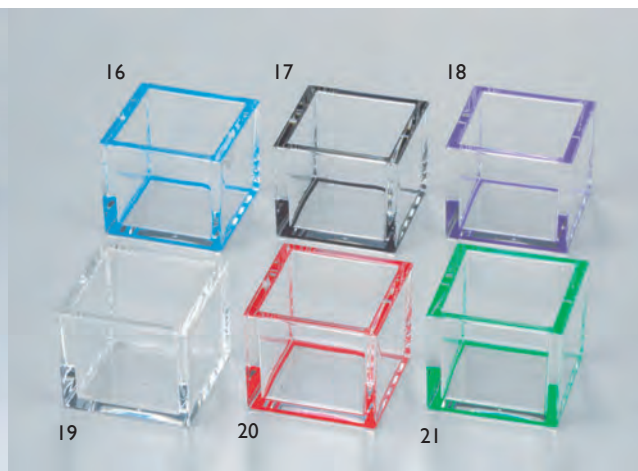

ミニクリア枡

16 (26981) 青	500円	19 (26978) クリア	460円
17 (26980) 黒	500円	20 (26982) 赤	500円
18 (26979) 紫	500円	21 (26977) 緑	500円

約4.9×4.9×H4.1cm/内寸約4×4×H3.8cm ※容量：満約50ml



シェルの器

01



02

貝殻のお皿

01 (08812) L 1,800円
約W24~30cm
02 (08813) M 1,500円
約W18~24cm

※天然のため、サイズ・形状・色等、大きくバラツキがございます。
ふちに薄い部分もあり、割れ・欠けや、指を傷つけたりしないよう、お取扱いご注意ください。
※輸入品

03

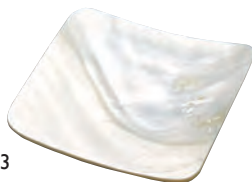

04



シェル角皿 小 パール

03 (08814) 710円
約8.8×8.8cm

シェル丸皿 パール

04 (21599) 660円
約φ9cm

※03,04天然素材、手作りの為、形状・寸法・柄に若干のバラツキがございます。
割れ・欠けや、指を傷つけたりしないよう、お取扱いご注意ください。
※輸入品



05

小付三種リングベース

05 (29000) 1,100円
約11.9×11×H6.4cm(リング内径φ4.5cm)
※ステンレス製

適合珍珠入



反り丸珍珠入

PI37-16~20



朝顔珍珠入

PI43-14~18



硝子ミニ珍珠入
反り丸

PI64-07~11



アイアンミニスタンド・適合小鉢



06

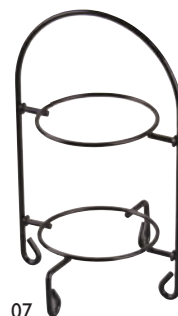

07

アイアンミニスタンド

06 (29037) クローム仕上 3,000円

07 (29036) 黒塗装仕上 3,100円

約φ11.7×H18.5cm(リング内径:約φ7cm)
※スチール製 ※国産品



硝子マルチカップ
PI64-04~06



マルチカップ
PI36-10,11



このカタログは2024年現在のものです。改良・情勢のため予告なく仕様・価格をすることがありますので、あらかじめご了承ください。